



Prețul de piață al bovinelor la intrarea în abator Săptămâna 6 (8 – 14 februarie 2016)

SITUAȚIA CARCASELOR DE BOVINE CLASIFICATE ÎN FUNCȚIE DE PROVENIENȚA BOVINELOR SACRIFICATE ÎN SĂPTĂMÂNA 8 - 14 FEBRUARIE 2016

PROVENIENȚĂ BOVINE	CARCASE CLASIFICATE:						PREȚ FEZABIL CATEGORIILE:						
	BOVINE CU VÂRSTA:				TOTAL		A, B, C, D, E, Z				V		
	DE 8 LUNI SAU MAI MULT (A, B, C, D, E, Z)		MAI MICĂ DE 8 LUNI (V)				TOATE CLASELE		CLASELE CONFORM REGULAMENTULUI (UE) NR. 148 /2014				TOATE CLASELE
	NUMĂR	%	NUMĂR	%	NUMĂR	%	NUMĂR	%	NUMĂR	%	NUMĂR	%	
SACRIFICATE													
CUMPĂRATE	2,128	53.7	76	1.9	2,204	55.6	1,917	48.4	685	17.3	70	1.8	
FERME PROPRII ALE ABATOARELOR	710	17.9	26	0.7	736	18.6	699	17.6	283	7.1	26	0.7	
PREȚĂRI SERVICII	PRODUCĂTORI	624	15.7	27	0.7	651	16.4	559	14.1	120	3.0	23	0.6
	COMERCIANȚI	359	9.1	14	0.4	373	9.4	355	9.0	138	3.5	11	0.3
TOTAL	3,821	96.4	143	3.6	3,964	100.0	3,530	89.1	1,226	30.9	130	3.3	

2,616 Carcase incluse în rapoartele naționale de prețuri de piață pentru carcasele de bovine cu vârsta de 8 luni sau mai mult
66.0% din total carcase clasificate

968 Carcase incluse în raportul național de prețuri de piață pentru Comisia Europeană
24.4% din total carcase clasificate

96 Carcase incluse în rapoartele naționale de prețuri de piață pentru carcasele de bovine cu vârsta mai mică de 8 luni (viței)
2.5% din total carcase clasificate

Factor general de ajustare pentru cheltuielile de transport a prețurilor raportate: 0.12 RON/kg carcasă caldă-2%



Prețul bovinelor din toate clasele de conformație și acoperire cu grăsime la intrarea în abator
în săptămâna 8 - 14 februarie 2016

Categoria	Număr	Greutate în viu (kg)	Preț în viu (RON / 100 kg)	Greutate carcasă caldă-2% (kg)	Preț carcasă (RON / 100 kg)	Modificare preț vs săptămâna anterioară	
						În viu	Carcasă
"A" - TĂURAȘI	412	457.2	523.2	232.0	1031.2	0.13%	-0.09%
"B" - TAURI	169	555.8	505.4	274.4	1024.0	-3.68%	-0.08%
"C" - BOI	18	668.1	467.4	334.2	934.5	3.43%	-1.53%
"D" - VACI	1,513	504.5	388.3	235.1	833.3	1.47%	2.56%
"E" - VIȚELE	264	408.1	464.7	199.4	951.1	0.31%	0.73%
"Z" - TINERET BOVIN	240	310.5	504.3	154.7	1012.5	4.65%	4.62%
A + B + C + D + E + Z	2,616	474.0	432.0	226.8	902.7	0.61%	1.57%
"V" - VIȚEI	96	219.2	481.6	109.3	965.7	-0.48%	-0.68%



**Raport prețuri de piață din România versus prețuri de piață comunitare
conform punctului 1, articolul 1, Regulamentul (UE) 148/2014**

Săptămâna: 6

din: 08/02/16

până în: 14/02/16

CATEGORIA	CLASA	PREȚ MEDIU			PREȚ RO /PREȚ COMUNITAR (%)
		ROMANIA		UE	
		RON / 100 kg	€ / 100 kg	€ / 100 kg	
Z	U2	0.00	0.00	427.90	
Z	U3	0.00	0.00	400.33	
Z	R2	1094.29	244.05	386.94	-36.93
Z	R3	0.00	0.00	388.57	
Z	O2	1008.94	225.02	345.17	-34.81
Z	O3	926.09	206.54	348.69	-40.77
Z		1003.30	223.76	372.52	-39.93
<hr/>					
A	U2	1204.00	268.52	408.88	-34.33
A	U3	1453.00	324.06	395.94	-18.15
A	R2	1052.36	234.70	374.38	-37.31
A	R3	992.58	221.37	377.19	-41.31
A	O2	1023.65	228.30	333.96	-31.64
A	O3	947.76	211.37	350.91	-39.77
A		1026.24	228.88	377.84	-39.42
<hr/>					
B	R3	0.00	0.00	318.50	
<hr/>					
C	U2	0.00	0.00	417.38	
C	U3	0.00	0.00	420.37	
C	U4	0.00	0.00	429.39	
C	R3	0.00	0.00	400.46	
C	R4	0.00	0.00	418.87	
C	O3	886.67	197.75	366.62	-46.06
C	O4	0.00	0.00	393.86	
C		886.67	197.75	398.56	-50.38
<hr/>					
D	R3	857.39	191.22	336.97	-43.25
D	R4	0.00	0.00	303.02	
D	O2	836.79	186.63	250.21	-25.41
D	O3	865.92	193.12	273.62	-29.42
D	O4	876.53	195.49	280.66	-30.35
D	P2	796.39	177.61	216.89	-18.11
D	P3	798.18	178.01	253.44	-29.76
D		824.45	183.87	270.60	-32.05
<hr/>					
E	U2	1202.43	268.17	437.97	-38.77
E	U3	0.00	0.00	419.59	
E	R2	1020.67	227.64	372.94	-38.96
E	R3	902.96	201.38	384.89	-47.68
E	R4	984.00	219.46	406.67	-46.03
E	O2	933.23	208.13	298.82	-30.35
E	O3	952.36	212.40	328.01	-35.25
E	O4	976.06	217.69	378.93	-42.55
E		941.79	210.04	384.84	-45.42
TOATE CATEGORIILE		904.88	201.81	341.77	-40.95

* PREȚURILE PENTRU Z3, AR3, CR3, DO3 ȘI ER3 SUNT DE REFERINȚĂ ÎN UE

** PREȚURILE PENTRU AO2, DO2 ȘI EO2 SUNT DE REFERINȚĂ ÎN ROMÂNIA



**CARCASE DE CARCASE DE BOVINE CU VÂRSTA DE 8 LUNI SAU MAI MULT LA INTRAREA ÎN ABATOR
CONFORM REGULAMENTULUI (UE) NR. 148 /2014**

Cotații naționale (RON / 100 kg)	SĂPT 6 / 2016	VARIAȚIE		
		1 SĂPT	1 AN	Medie 5 ani (11 - 15)
Tăurași "A"	1,026.24	-0.97%	-13.17%	-12.12%
Vaci "D"	824.45	-0.90%	-13.89%	-14.75%
Vițele "E"	941.79	-1.97%	-18.14%	-16.84%

Prețuri medii europene (€ / 100 kg)	SĂPT 6 / 2016			VARIAȚIE					
				1 SĂPT			1 AN		
	A	D	E	A	D	E	A	D	E
Uniunea Europeană	377.84	270.60	384.84	-0.12%	-0.50%	-0.86%	-0.75%	-2.23%	-5.42%
Franța	378.25	306.97	403.42	0.00%	-0.18%	-0.55%	-0.06%	-1.98%	-2.12%
Germania	389.76	268.80	341.79	-0.04%	0.04%	0.07%	1.52%	0.70%	-2.06%
Italia	416.58	209.75	441.41	0.32%	-4.41%	-1.34%	1.25%	-5.94%	-2.06%
Marea Britanie	392.53	273.62	419.37	-0.92%	-1.61%	-2.14%	-11.81%	-12.92%	-12.48%
Olanda	313.49	258.34	251.81	-2.62%	-0.16%	-2.04%	-6.67%	5.18%	1.04%
Polonia	296.47	233.55	277.40	-2.39%	-0.36%	-1.28%	-6.80%	-5.60%	-8.03%
România	228.88	183.88	210.04	-0.31%	-0.23%	-1.31%	-14.52%	-15.23%	-19.41%
Ungaria	263.36	183.30	186.05	-0.68%	0.11%	0.80%	8.76%	-1.78%	-10.50%

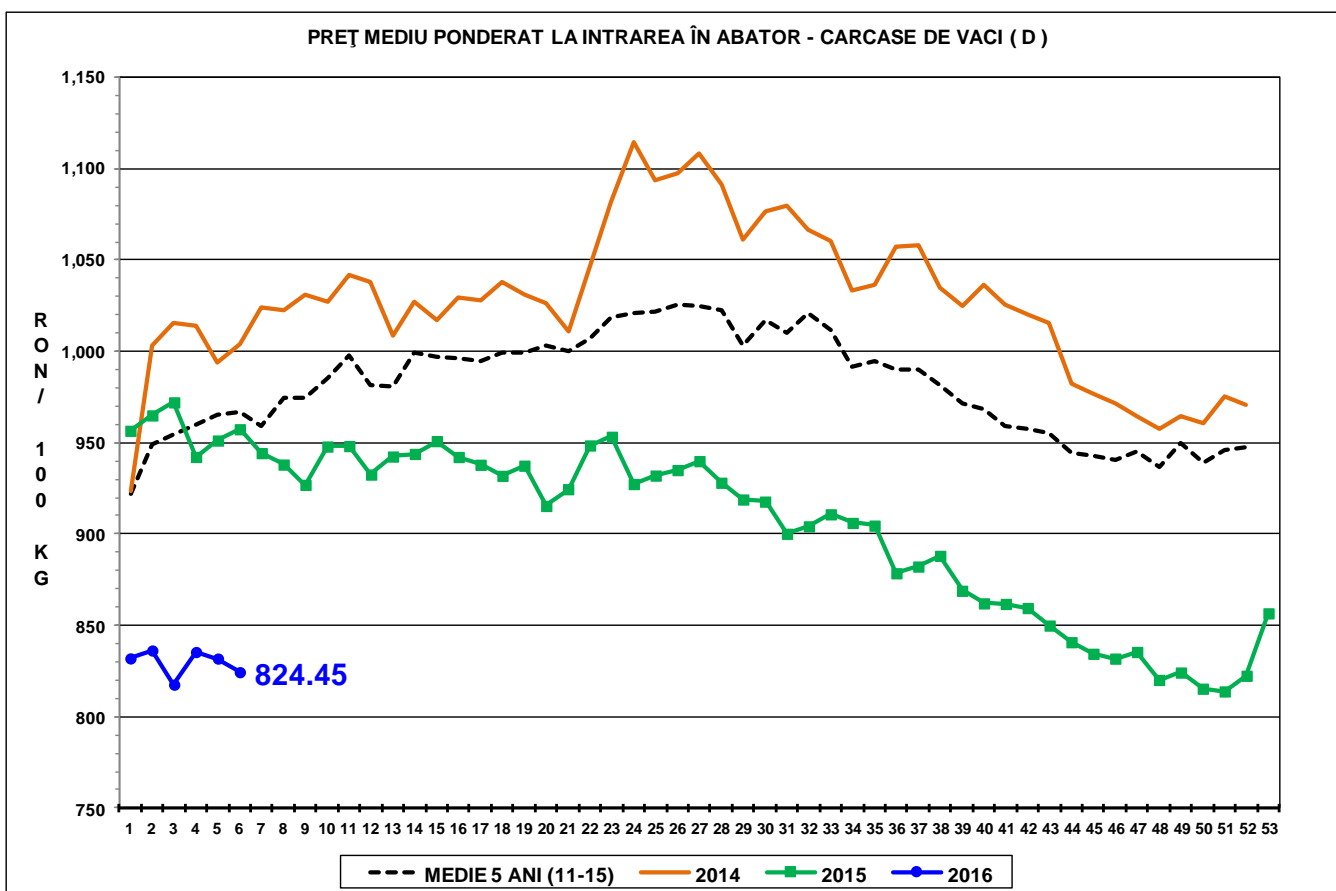
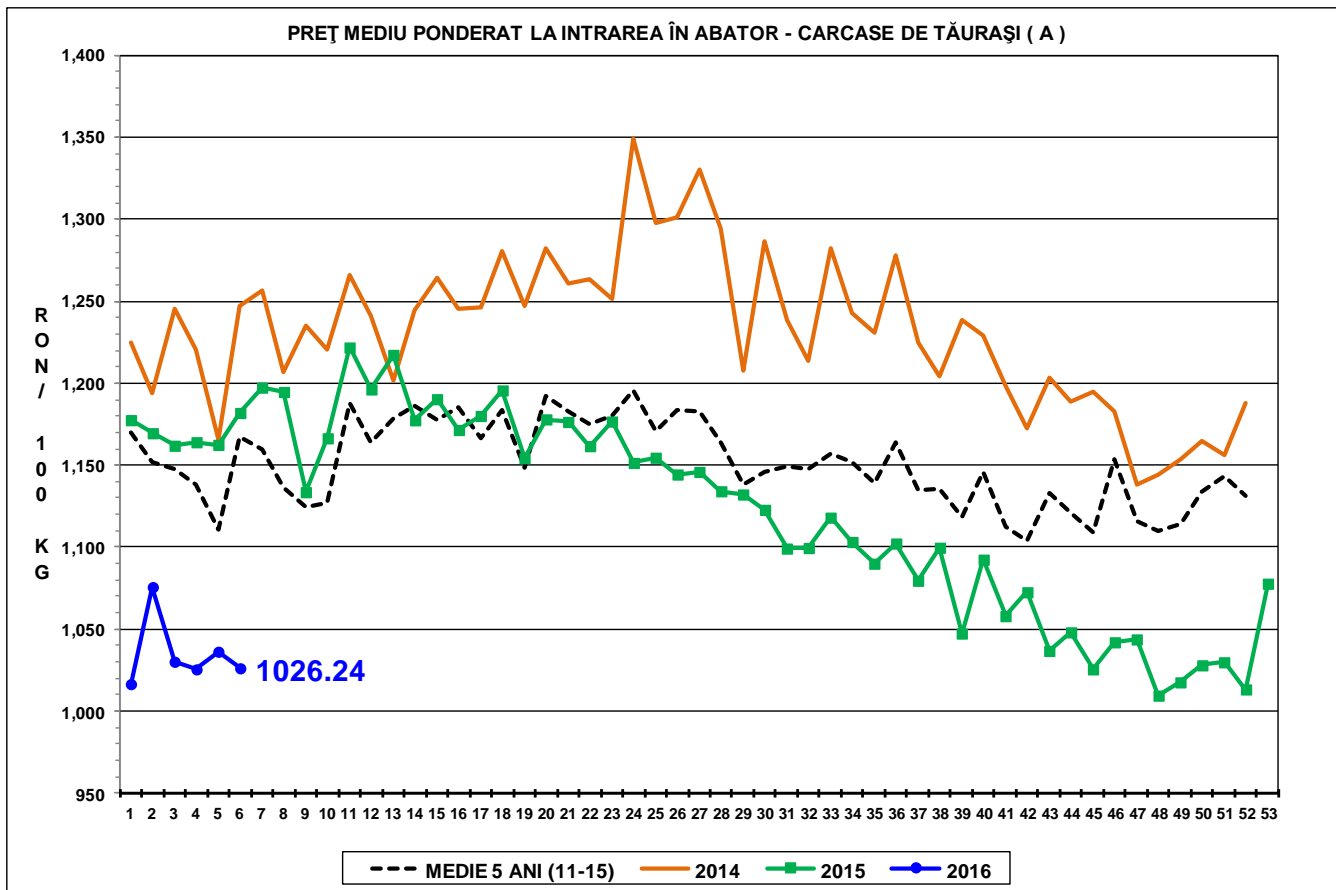

PREȚ MEDIU PONDERAT LA INTRAREA ÎN ABATOR - CARCASE DE VIȚELE (E)

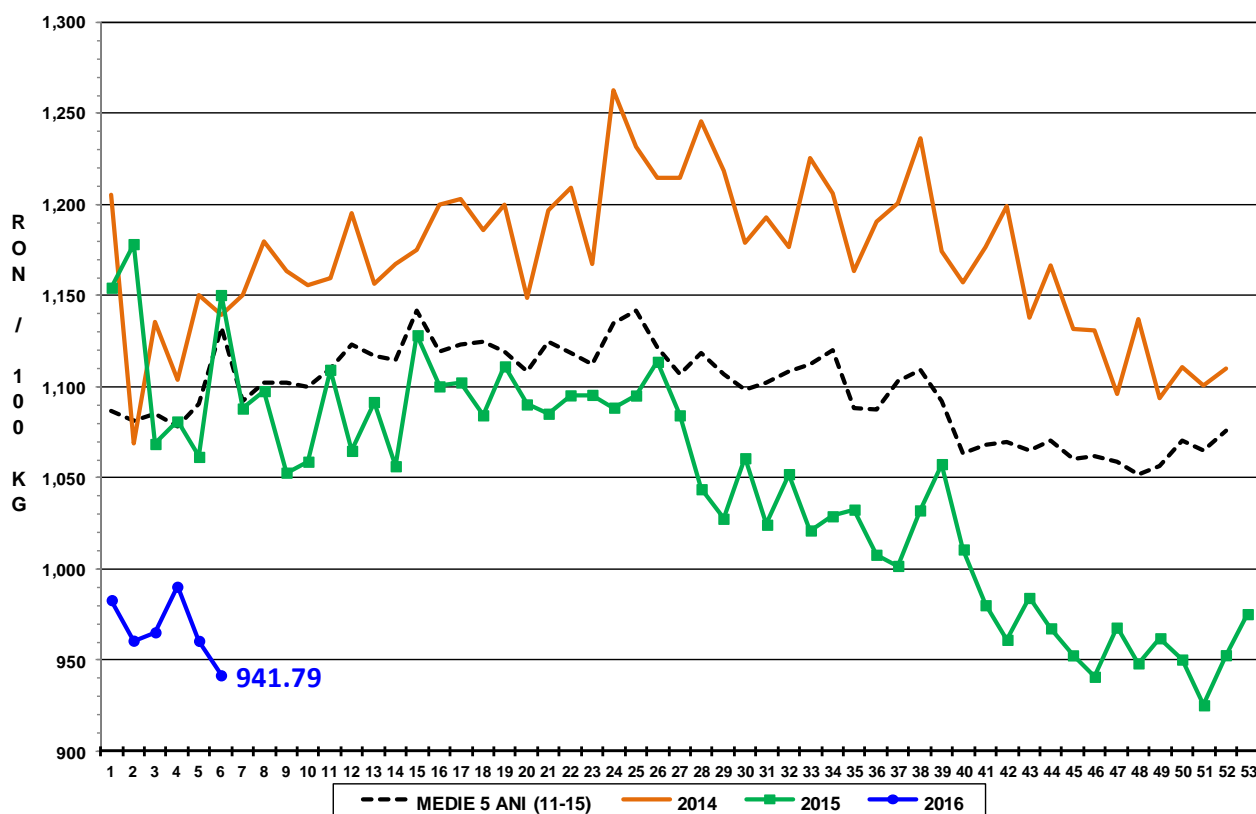



Raport național prețuri de piață carcase de bovine cu vârsta de 8 luni sau mai mult, la intrarea în abator conform grilei UE

Săptămâna: 6

din: 08/02/16

până în 14/02/16

"A"- CARCASE DE MASCULI NECASTRAȚI CU VÂRSTA CUPRINSĂ ÎNTRE 12 LUNI ȘI MAI PUȚIN DE 24 DE LUNI (TĂURAȘI)								
CONFORMAȚIE	PREȚ MEDIU (RON / 100 kg)					NUMĂR CARCASE	TOTAL	
	GRĂSIMI						GREUTATE MEDIE	PREȚ MEDIU (RON / 100 kg)
	1	2	3	4	5			
E	0.0	0.0	0.0	0.0	0.0	0	0.0	0.0
U	1012.0	1204.0	1453.0	0.0	0.0	3	386.5	1246.6
R	972.6	1052.4	992.6	1023.0	0.0	36	303.4	1012.3
O	1048.2	1023.7	947.8	904.0	0.0	223	248.6	1030.1
P	1036.2	996.0	0.0	0.0	0.0	150	186.9	1031.8
TOTAL	1038.9	1027.7	992.2	964.2	0.0	412	231.9	1031.2

"B"- CARCASE DE MASCULI NECASTRAȚI CU VÂRSTA DE 24 DE LUNI ȘI MAI MULT (TAURI)								
CONFORMAȚIE	PREȚ MEDIU (RON / 100 kg)					NUMĂR CARCASE	TOTAL	
	GRĂSIMI						GREUTATE MEDIE	PREȚ MEDIU (RON / 100 kg)
	1	2	3	4	5			
E	0.0	0.0	0.0	0.0	0.0	0	0.0	0.0
U	0.0	0.0	1203.0	0.0	0.0	1	472.4	1203.0
R	1088.2	1106.3	0.0	1076.0	0.0	17	369.8	1097.8
O	1006.1	1076.8	973.9	0.0	0.0	105	286.6	1027.8
P	934.6	1050.9	0.0	0.0	0.0	46	206.8	954.1
TOTAL	989.9	1080.6	992.3	1076.0	0.0	169	274.4	1024.0

"C"- CARCASE DE MASCULI CASTRAȚI CU VÂRSTA DE 12 LUNI ȘI MAI MULT (BOI)								
CONFORMAȚIE	PREȚ MEDIU (RON / 100 kg)					NUMĂR CARCASE	TOTAL	
	GRĂSIMI						GREUTATE MEDIE	PREȚ MEDIU (RON / 100 kg)
	1	2	3	4	5			
E	0.0	0.0	0.0	0.0	0.0	0	0.0	0.0
U	0.0	0.0	0.0	0.0	0.0	0	0.0	0.0
R	0.0	0.0	0.0	0.0	0.0	0	0.0	0.0
O	0.0	820.7	886.7	0.0	0.0	10	333.2	866.4
P	892.5	1060.7	1051.7	0.0	0.0	8	335.5	1019.0
TOTAL	892.5	954.2	928.1	0.0	0.0	18	334.2	934.5

"D"- CARCASE DE FEMELE CARE AU FĂTAT (VACI)								
CONFORMAȚIE	PREȚ MEDIU (RON / 100 kg)					NUMĂR CARCASE	TOTAL	
	GRĂSIMI						GREUTATE MEDIE	PREȚ MEDIU (RON / 100 kg)
	1	2	3	4	5			
E	0.0	0.0	0.0	0.0	0.0	0	0.0	0.0
U	0.0	862.0	901.9	0.0	0.0	4	336.9	893.2
R	851.3	834.8	857.4	0.0	0.0	50	287.8	844.3
O	919.3	836.8	865.9	876.5	837.3	699	267.7	873.3
P	774.1	796.4	798.2	0.0	0.0	760	201.2	782.8
TOTAL	832.8	821.3	853.9	876.5	837.3	1513	235.1	833.3

"E"- CARCASE ALE ALTOR BOVINE FEMELE CU VÂRSTA DE 12 LUNI ȘI MAI MULT (VIȚELE)								
CONFORMAȚIE	PREȚ MEDIU (RON / 100 kg)					NUMĂR CARCASE	TOTAL	
	GRĂSIMI						GREUTATE MEDIE	PREȚ MEDIU (RON / 100 kg)
	1	2	3	4	5			
E	0.0	0.0	0.0	0.0	0.0	0	0.0	0.0
U	0.0	1202.4	0.0	0.0	0.0	2	245.5	1202.4
R	992.4	1020.7	903.0	984.0	0.0	18	268.8	963.7
O	969.2	933.2	952.4	976.1	0.0	127	217.7	950.4
P	940.8	947.8	0.0	0.0	0.0	117	168.0	942.7
TOTAL	952.9	951.2	941.5	979.5	0.0	264	199.4	951.1

"Z"- CARCASE DE BOVINE CU VÂRSTA CUPRINSĂ ÎNTRE 8 LUNI ȘI MAI PUȚIN DE 12 LUNI (TINERET BOVIN)								
CONFORMAȚIE	PREȚ MEDIU (RON / 100 kg)					NUMĂR CARCASE	TOTAL	
	GRĂSIMI						GREUTATE MEDIE	PREȚ MEDIU (RON / 100 kg)
	1	2	3	4	5			
E	0.0	0.0	0.0	0.0	0.0	0	0.0	0.0
U	0.0	0.0	0.0	0.0	0.0	0	0.0	0.0
R	1050.0	1094.3	0.0	0.0	0.0	7	177.2	1062.8
O	1056.5	1008.9	926.1	1012.0	0.0	85	167.7	1031.7
P	1000.0	971.5	950.0	0.0	0.0	148	146.1	997.0
TOTAL	1017.8	1002.7	929.5	1012.0	0.0	240	154.6	1012.5

TOATE CATEGORIILE								
CONFORMAȚIE	PREȚ MEDIU (RON / 100 kg)					NUMĂR CARCASE	TOTAL	
	GRĂSIMI						GREUTATE MEDIE	PREȚ MEDIU (RON / 100 kg)
	1	2	3	4	5			
E	0.0	0.0	0.0	0.0	0.0	0	0.0	0.0
U	1012.0	1116.5	1100.3	0.0	0.0	10	347.0	1097.2
R	982.7	965.8	910.4	1020.1	0.0	128	294.4	957.8
O	972.8	908.1	891.1	893.6	837.3	1249	254.5	929.0
P	865.0	837.7	816.1	0.0	0.0	1229	190.7	855.4
TOTAL	914.2	892.8	887.7	911.9	837.3	2616	226.8	902.7