



Prețul de piață al bovinelor cu vârsta de 8 luni sau mai mult la intrarea în abator Săptămâna 45 (3 – 9 noiembrie 2014)

Prescurtări folosite: Sn = săptămâna numărul din anul calendaristic.

Sn / Sn-1 = variație săptămânală.

Variațiile săptămânale sau anuale sunt exprimate în %.

SITUAȚIA CARCASELOR DE BOVINE CLASIFICATE ÎN FUNCȚIE DE PROVENIENȚA BOVINELOR SACRIFICATE ÎN SĂPTĂMÂNA 3 - 9 NOIEMBRIE 2014

PROVENIENȚĂ BOVINE SACRIFICATE		CARCASE CLASIFICATE:					PREȚ FEZABIL CATEGORIILE:				
		BOVINE CU VÂRSTA:				TOTAL		A, B, C, D, E, Z			
		DE 8 LUNI SAU MAI MULT (A, B, C, D, E, Z)		MAI MICĂ DE 8 LUNI (V)				TOATE CLASELE		CLASELE CONFORM REGULAMENTULUI (UE) NR. 148 /2014	
NUMĂR	%	NUMĂR	%	NUMĂR	%	NUMĂR	%	NUMĂR	%		
CUMPĂRATE		1,942	61.0	62	1.9	2,004	62.9	1,840	57.8	624	19.6
FERME PROPRII ALE ABATOARELOR		106	3.3	0	0.0	106	3.3	106	3.3	51	1.6
PRESTĂRI SERVICII	PRODUCĂTORI	664	20.8	62	1.9	726	22.8	656	20.6	196	6.2
	COMERCIANȚI	250	7.8	99	3.1	349	11.0	237	7.4	67	2.1
TOTAL		2,962	93.0	223	7.0	3,185	100.0	2,839	89.1	938	29.5

1,946 Carcase incluse în rapoartele naționale de prețuri de piață

675 Carcase incluse în raportul național de prețuri de piață pentru Comisia Europeană

Factor general de ajustare pentru cheltuielile de transport a prețurilor raportate: 0.18 RON/kg carcasă caldă-2%



**CARCASE DE TINERET BOVIN, TĂURAȘI, VACI ȘI VIȚELE LA INTRAREA ÎN ABATOR
CONFORM REGULAMENTULUI (UE) NR. 148 /2014**

Cotații naționale (RON / 100 kg)	S45	S45 / S44	S45 2014 / S45 2013	S45 / Medie 5 ani (09 - 13)
Tineret bovin "Z"	1,160.47	-4.85%	-	-
Tăurași "A"	1,194.90	0.49%	4.57%	13.10%
Vaci "D"	976.50	-0.61%	-3.53%	8.05%
Vițele "E"	1,131.52	-3.01%	-4.38%	6.75%

Prețuri medii europene (€ / 100 kg)	S45				S45 / S44				S45 2014 / S45 2013		
	Z	A	D	E	Z	A	D	E	A	D	E
Uniunea Europeană	372.52	359.90	267.79	388.80	-0.54%	0.26%	-0.33%	0.28%	-4.96%	-7.52%	-4.10%
Franța		362.96	319.60	412.54		0.00%	0.00%	0.00%	-6.56%	-10.12%	-5.97%
Germania		355.85	245.81	339.42		0.71%	-0.59%	0.08%	-4.72%	-9.65%	-3.28%
Italia	469.31	391.90	211.49	442.03	0.03%	0.47%	-0.90%	-1.22%	-6.64%	-12.81%	-2.52%
Marea Britanie	387.84	410.57	284.68	446.53	1.24%	0.91%	-1.47%	0.72%	-3.17%	2.53%	-2.14%
Olanda		315.01	234.15	223.83		0.46%	-0.70%	-1.11%	-5.84%	-5.56%	-9.05%
Polonia	278.95	287.31	218.06	279.27	1.87%	-0.35%	-0.37%	0.22%	-5.42%	-10.48%	-5.06%
România	262.32	270.10	220.73	255.77	-4.91%	0.42%	-0.67%	-3.08%	4.90%	-3.22%	-4.07%
Ungaria		236.00	188.00	212.96		-5.42%	0.49%	1.92%	7.55%	-9.74%	-6.47%



**Raport prețuri de piață din România versus prețuri de piață comunitare
conform punctului 1, articolul 1, Regulamentul (UE) 148/2014**

Săptămâna: 45

din: 03/11/14

până în: 09/11/14

CATEGORIA	CLASA	PREȚ MEDIU			PREȚ RO /PREȚ COMUNITAR (%)
		ROMANIA		UE	
		RON / 100 kg	€ / 100 kg	€ / 100 kg	
Z	U2	0.00	0.00	408.96	
Z	U3	0.00	0.00	384.11	
Z	R2	0.00	0.00	375.16	
Z	R3	0.00	0.00	367.35	
Z	O2	1124.06	254.09	346.25	-26.62
Z	O3	1600.00	361.67	342.62	5.56
Z		1160.47	262.32	372.52	-29.58
A	U2	1194.44	270.00	391.47	-31.03
A	U3	1248.98	282.33	377.42	-25.19
A	R2	1156.69	261.46	359.47	-27.27
A	R3	1223.49	276.56	359.55	-23.08
A	O2	1195.12	270.15	317.67	-14.96
A	O3	1212.59	274.10	325.12	-15.69
A		1194.90	270.10	359.90	-24.95
B	R3	0.00	0.00	301.39	
C	U2	0.00	0.00	423.85	
C	U3	0.00	0.00	430.51	
C	U4	0.00	0.00	450.33	
C	R3	0.00	0.00	403.65	
C	R4	0.00	0.00	434.45	
C	O3	1189.90	268.97	369.00	-27.11
C	O4	0.00	0.00	409.69	
C		1189.90	268.97	407.65	-34.02
D	R3	1076.00	243.22	343.63	-29.22
D	R4	947.34	214.14	308.07	-30.49
D	O2	985.32	222.73	242.39	-8.11
D	O3	980.76	221.70	265.55	-16.51
D	O4	1013.28	229.05	274.30	-16.50
D	P2	958.08	216.57	208.22	4.01
D	P3	998.67	225.74	249.58	-9.55
D		976.50	220.73	267.79	-17.57
E	U2	0.00	0.00	436.09	
E	U3	0.00	0.00	428.80	
E	R2	1200.40	271.34	375.18	-27.68
E	R3	0.00	0.00	387.05	
E	R4	1245.00	281.43	416.13	-32.37
E	O2	1094.03	247.30	305.02	-18.92
E	O3	1231.16	278.30	324.69	-14.29
E	O4	1112.50	251.47	387.17	-35.05
E		1131.52	255.77	388.80	-34.22
TOATE CATEGORIILE		1069.05	241.65	336.96	-28.29

* PREȚURILE PENTRU AR3, CR3, DO3 ȘI ER3 SUNT DE REFERINȚĂ ÎN UE

** PREȚURILE PENTRU AO2, DO2 ȘI EO2 SUNT DE REFERINȚĂ ÎN ROMÂNIA

PREȚ MEDIU PONDERAT LA INTRAREA ÎN ABATOR - CARCASE DE TINERET BOVIN (Z)

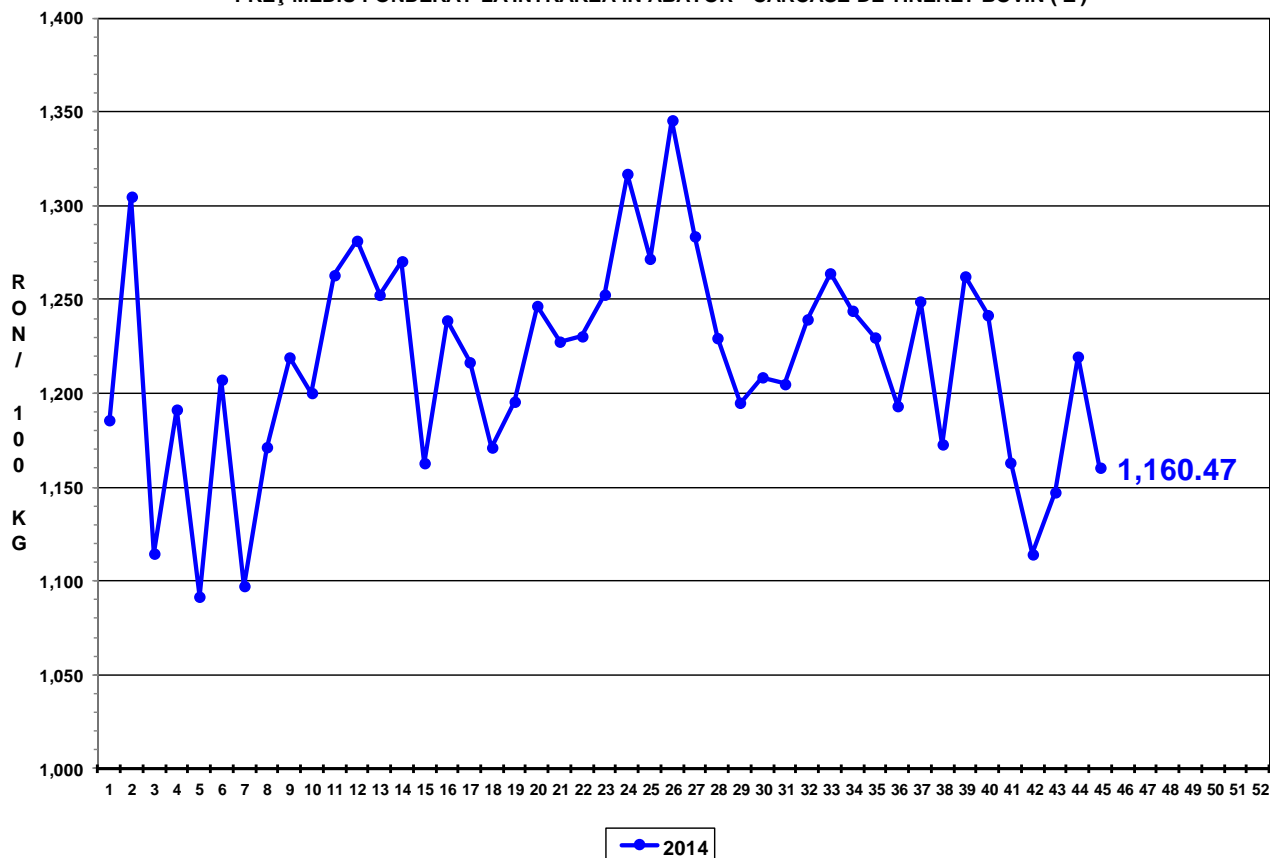

PREȚ MEDIU PONDERAT LA INTRAREA ÎN ABATOR - CARCASE DE TĂURAȘI (A)

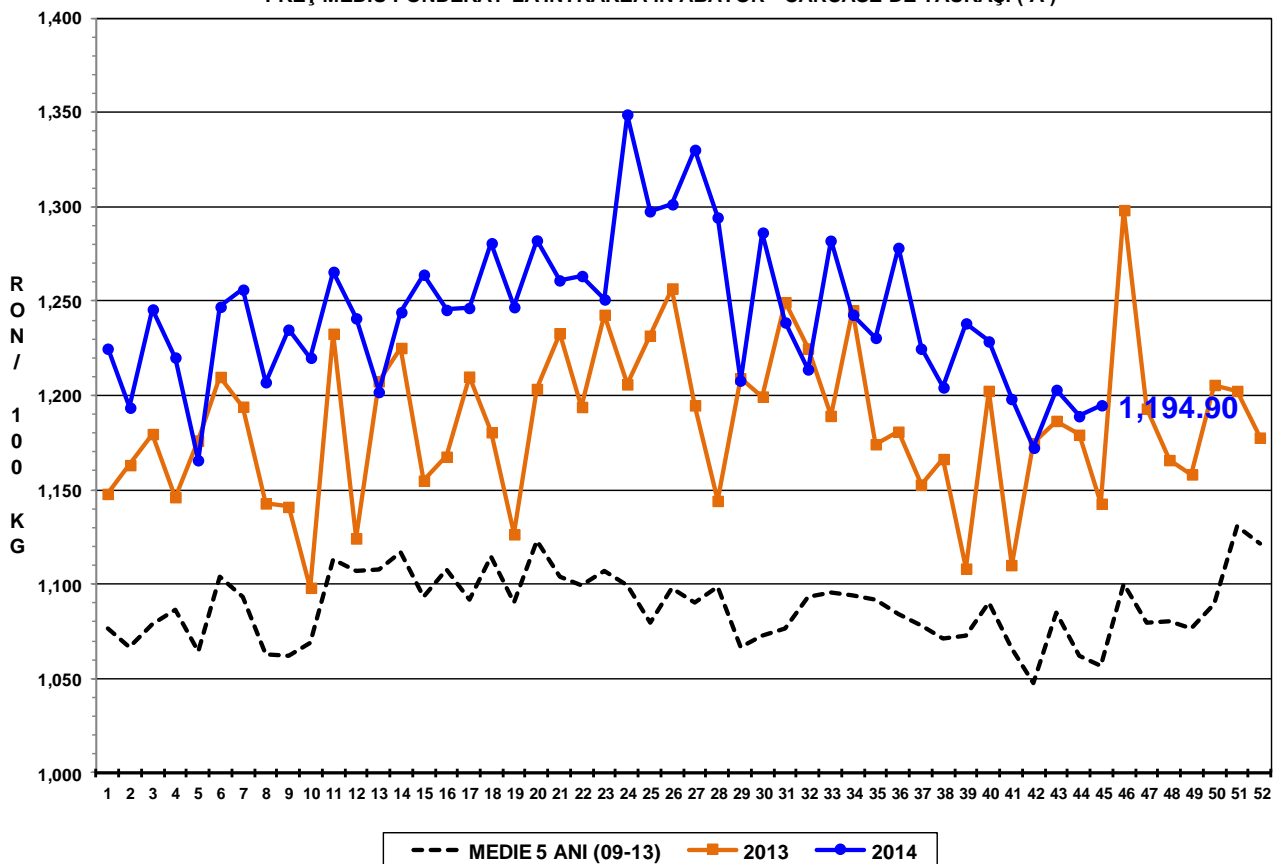



PREȚ MEDIU PONDERAT LA INTRAREA ÎN ABATOR - CARCASE DE VACI (D)

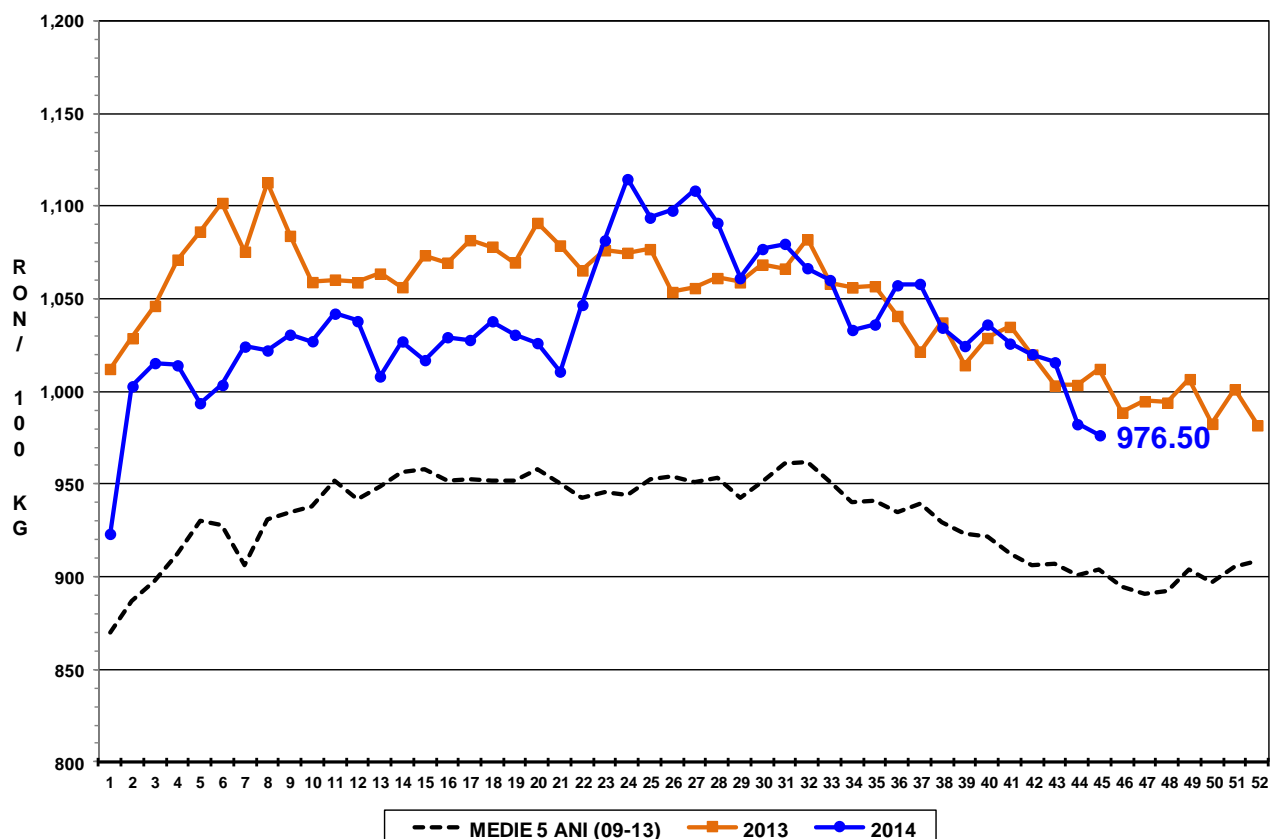

PREȚ MEDIU PONDERAT LA INTRAREA ÎN ABATOR - CARCASE DE VIȚELE (E)

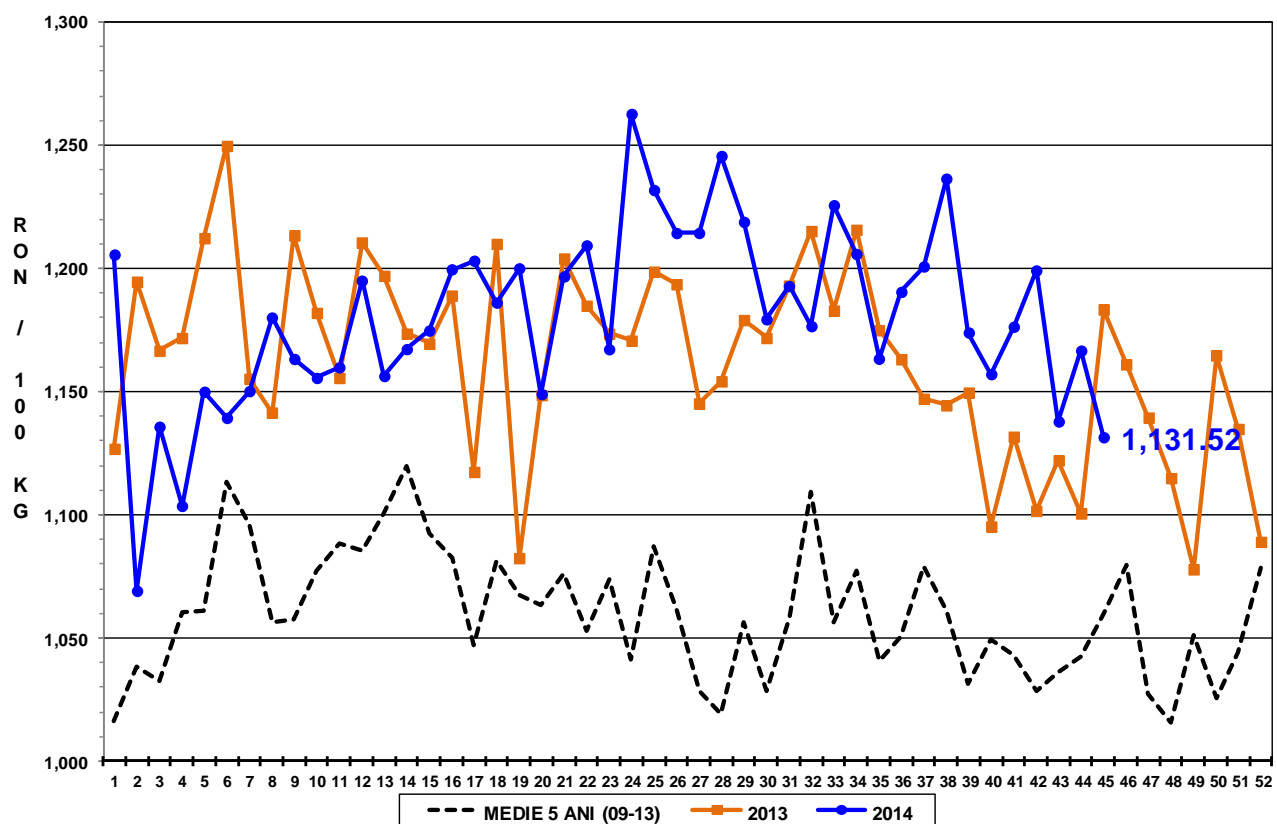



Raport național prețuri de piață carcase de bovine cu vârsta de 8 luni sau mai mult, la intrarea în abator conform grilei UE

Săptămâna: 45

din: 03/11/14

până în 09/11/14

"A"- CARCASE DE MASCULI NECASTRĂȚI CU VÂRSTA CUPRINSĂ ÎNTRE 12 LUNI ȘI MAI PUȚIN DE 24 DE LUNI (TĂURAȘI)								
CONFORMAȚIE	PREȚ MEDIU (RON / 100 kg)					TOTAL		
	GRĂSIME					NUMĂR CARCASE	GREUTATE MEDIE	PREȚ MEDIU (RON / 100 kg)
	1	2	3	4	5			
E	0.0	0.0	0.0	0.0	0.0	0	0.0	0.0
U	0.0	1194.4	1249.0	0.0	0.0	11	419.1	1223.6
R	1163.1	1156.7	1223.5	0.0	0.0	41	298.1	1164.7
O	1202.3	1195.1	1212.6	0.0	0.0	271	244.1	1199.7
P	1218.5	1219.7	1227.0	0.0	0.0	161	179.2	1218.7
TOTAL	1206.1	1190.8	1230.5	0.0	0.0	484	231.1	1201.8

"B"- CARCASE DE MASCULI NECASTRĂȚI CU VÂRSTA DE 24 DE LUNI ȘI MAI MULT (TAURI)								
CONFORMAȚIE	PREȚ MEDIU (RON / 100 kg)					TOTAL		
	GRĂSIME					NUMĂR CARCASE	GREUTATE MEDIE	PREȚ MEDIU (RON / 100 kg)
	1	2	3	4	5			
E	0.0	0.0	0.0	0.0	0.0	0	0.0	0.0
U	0.0	0.0	1080.0	0.0	0.0	1	441.4	1080.0
R	1093.3	1116.7	0.0	0.0	0.0	11	289.6	1113.4
O	1134.0	1163.6	1018.5	0.0	0.0	75	259.6	1137.8
P	1067.3	1041.6	0.0	0.0	0.0	52	210.8	1058.5
TOTAL	1103.4	1126.1	1031.2	0.0	0.0	139	245.0	1109.2

"C"- CARCASE DE MASCULI CASTRAȚI CU VÂRSTA DE 12 LUNI ȘI MAI MULT (BOI)								
CONFORMAȚIE	PREȚ MEDIU (RON / 100 kg)					TOTAL		
	GRĂSIME					NUMĂR CARCASE	GREUTATE MEDIE	PREȚ MEDIU (RON / 100 kg)
	1	2	3	4	5			
E	0.0	0.0	0.0	0.0	0.0	0	0.0	0.0
U	0.0	0.0	0.0	0.0	0.0	0	0.0	0.0
R	0.0	0.0	0.0	0.0	0.0	0	0.0	0.0
O	956.7	1117.8	1189.9	0.0	0.0	27	331.5	1096.8
P	969.2	974.6	1210.3	0.0	0.0	21	374.2	1153.4
TOTAL	960.3	1092.9	1205.7	0.0	0.0	48	350.2	1123.2

"D"- CARCASE DE FEMELE CARE AU FĂȚAT (VACI)								
CONFORMAȚIE	PREȚ MEDIU (RON / 100 kg)					TOTAL		
	GRĂSIME					NUMĂR CARCASE	GREUTATE MEDIE	PREȚ MEDIU (RON / 100 kg)
	1	2	3	4	5			
E	0.0	0.0	0.0	0.0	0.0	0	0.0	0.0
U	0.0	0.0	0.0	0.0	0.0	0	0.0	0.0
R	1116.8	1058.7	1076.0	947.3	1097.4	10	340.3	1061.6
O	962.0	985.3	980.8	1013.3	819.0	322	257.0	978.6
P	917.1	958.1	998.7	1098.0	0.0	651	204.4	936.5
TOTAL	928.7	970.2	988.4	1010.7	1026.6	983	223.0	954.3

"E"- CARCASE ALE ALTOR BOVINE FEMELE CU VÂRSTA DE 12 LUNI ȘI MAI MULT (VIȚELE)								
CONFORMAȚIE	PREȚ MEDIU (RON / 100 kg)					TOTAL		
	GRĂSIME					NUMĂR CARCASE	GREUTATE MEDIE	PREȚ MEDIU (RON / 100 kg)
	1	2	3	4	5			
E	0.0	0.0	0.0	0.0	0.0	0	0.0	0.0
U	0.0	0.0	0.0	0.0	0.0	0	0.0	0.0
R	1183.1	1200.4	0.0	1245.0	0.0	6	333.6	1206.2
O	1114.1	1094.0	1231.2	1112.5	0.0	93	219.1	1126.7
P	1051.8	1076.5	1077.7	0.0	0.0	89	182.0	1061.8
TOTAL	1076.2	1093.6	1196.9	1167.1	0.0	188	205.2	1103.6

"Z"- CARCASE DE BOVINE CU VÂRSTA CUPRINSĂ ÎNTRE 8 LUNI ȘI MAI PUȚIN DE 12 LUNI (TINERET BOVIN)								
CONFORMAȚIE	PREȚ MEDIU (RON / 100 kg)					TOTAL		
	GRĂSIME					NUMĂR CARCASE	GREUTATE MEDIE	PREȚ MEDIU (RON / 100 kg)
	1	2	3	4	5			
E	0.0	0.0	0.0	0.0	0.0	0	0.0	0.0
U	0.0	0.0	0.0	0.0	0.0	0	0.0	0.0
R	0.0	0.0	0.0	0.0	0.0	0	0.0	0.0
O	1126.6	1124.1	1600.0	0.0	0.0	34	188.0	1144.4
P	1159.5	1252.2	0.0	0.0	0.0	70	153.4	1178.7
TOTAL	1147.5	1206.4	1600.0	0.0	0.0	104	164.7	1165.9

TOATE CATEGORIILE								
CONFORMAȚIE	PREȚ MEDIU (RON / 100 kg)					TOTAL		
	GRĂSIME					NUMĂR CARCASE	GREUTATE MEDIE	PREȚ MEDIU (RON / 100 kg)
	1	2	3	4	5			
E	0.0	0.0	0.0	0.0	0.0	0	0.0	0.0
U	0.0	1194.4	1223.3	0.0	0.0	12	420.9	1211.0
R	1154.5	1144.6	1166.1	1083.9	1097.4	68	306.0	1144.0
O	1106.9	1099.0	1045.3	1023.9	819.0	822	248.3	1090.6
P	1006.5	1006.0	1077.2	1098.0	0.0	1044	198.9	1012.6
TOTAL	1047.7	1069.0	1069.0	1034.3	1026.6	1946	224.9	1057.6