



Prețul de piață al bovinelor la intrarea în abator Săptămâna 5 (1 – 7 februarie 2016)

SITUAȚIA CARCASELOR DE BOVINE CLASIFICATE ÎN FUNCȚIE DE PROVENIENȚA BOVINELOR SACRIFICATE ÎN SĂPTĂMÂNA 1 - 7 FEBRUARIE 2016

PROVENIENȚĂ BOVINE SACRIFICATE	CARCASE CLASIFICATE:						PREȚ FEZABIL CATEGORIILE:						
	BOVINE CU VÂRSTA:				TOTAL		A, B, C, D, E, Z				V		
	DE 8 LUNI SAU MAI MULT (A, B, C, D, E, Z)		MAI MICĂ DE 8 LUNI (V)				TOATE CLASELE		CLASELE CONFORM REGULAMENTULUI (UE) NR. 148 /2014		TOATE CLASELE		
	NUMĂR	%	NUMĂR	%	NUMĂR	%	NUMĂR	%	NUMĂR	%	NUMĂR	%	
CUMPĂRATE	2,133	55.6	56	1.5	2,189	57.1	1,949	50.8	685	17.9	47	1.2	
FERME PROPRII ALE ABATOARELOR	242	6.3	6	0.2	248	6.5	242	6.3	108	2.8	6	0.2	
PRESTĂRI SERVICII	PRODUCĂTORI	663	17.3	24	0.6	687	17.9	575	15.0	100	2.6	13	0.3
	COMERCIANȚI	692	18.0	18	0.5	710	18.5	677	17.7	212	5.5	18	0.5
TOTAL	3,730	97.3	104	2.7	3,834	100.0	3,443	89.8	1,105	28.8	84	2.2	

2,191 Carcase incluse în rapoartele naționale de prețuri de piață pentru carcasele de bovine cu vârsta de 8 luni sau mai mult
57.1% din total carcase clasificate

793 Carcase incluse în raportul național de prețuri de piață pentru Comisia Europeană
20.7% din total carcase clasificate

53 Carcase incluse în rapoartele naționale de prețuri de piață pentru carcasele de bovine cu vârsta mai mică de 8 luni (viței)
1.4% din total carcase clasificate

Factor general de ajustare pentru cheltuielile de transport a prețurilor raportate: 0.12 RON/kg carcasă caldă-2%



Prețul bovinelor din toate clasele de conformație și acoperire cu grăsime la intrarea în abator
în săptămâna 1 - 7 februarie 2016

Categoria	Număr	Greutate în viu (kg)	Preț în viu (RON / 100 kg)	Greutate carcasă caldă-2% (kg)	Preț carcasă (RON / 100 kg)	Modificare preț vs săptămâna anterioară	
						În viu	Carcasă
"A" - TĂURAȘI	362	459.2	522.5	232.4	1032.2	-2.45%	-2.69%
"B" - TAURI	139	556.8	524.7	285.1	1024.8	0.94%	-1.60%
"C" - BOI	8	594.5	451.9	283.1	949.0	-3.98%	1.45%
"D" - VACI	1,260	490.8	382.7	231.2	812.5	-0.91%	-0.76%
"E" - VIȚELE	240	402.6	463.2	197.5	944.2	-3.26%	-3.29%
"Z" - TINERET BOVIN	182	283.1	481.9	141.0	967.8	-6.45%	-4.66%
A + B + C + D + E + Z	2,191	463.2	429.4	223.8	888.8	-1.93%	-1.87%
"V" - VIȚEI	53	221.7	484.0	110.4	972.3	-1.36%	-1.79%



**Raport prețuri de piață din România versus prețuri de piață comunitare
conform punctului 1, articolul 1, Regulamentul (UE) 148/2014**

Săptămâna: 5

din: 01/02/16

până în: 07/02/16

CATEGORIA	CLASA	PREȚ MEDIU			PREȚ RO /PREȚ COMUNITAR (%)
		ROMANIA		UE	
		RON / 100 kg	€ / 100 kg	€ / 100 kg	
Z	U2	1010.00	223.75	426.20	-47.5
Z	U3	0.00	0.00	405.03	
Z	R2	0.00	0.00	390.84	
Z	R3	1102.00	244.13	387.39	-36.98 *
Z	O2	1034.82	229.25	351.48	-34.78
Z	O3	982.96	217.76	345.52	-36.98
Z		1031.05	228.41	374.26	-38.97
A	U2	0.00	0.00	407.80	
A	U3	0.00	0.00	395.59	
A	R2	1049.32	232.46	375.97	-38.17
A	R3	0.00	0.00	378.39	*
A	O2	1035.80	229.47	335.25	-31.55 **
A	O3	1026.40	227.39	352.17	-35.43
A		1036.34	229.59	378.30	-39.31
B	R3	1047.34	232.03	317.94	-27.02
C	U2	0.00	0.00	421.80	
C	U3	0.00	0.00	427.17	
C	U4	0.00	0.00	438.30	
C	R3	0.00	0.00	404.13	
C	R4	0.00	0.00	424.95	
C	O3	0.00	0.00	370.14	
C	O4	0.00	0.00	399.34	
C		0.00	0.00	403.61	
D	R3	885.05	196.07	338.24	-42.03
D	R4	861.00	190.74	304.84	-37.43
D	O2	848.16	187.90	251.46	-25.28 **
D	O3	855.51	189.53	273.87	-30.80 *
D	O4	833.15	184.57	282.96	-34.77
D	P2	804.63	178.26	219.66	-18.85
D	P3	844.62	187.12	254.57	-26.50
D		831.90	184.30	271.95	-32.23
E	U2	1171.00	259.42	442.62	-41.39
E	U3	0.00	0.00	422.95	
E	R2	988.30	218.95	374.56	-41.54
E	R3	990.06	219.34	385.81	-43.15 *
E	R4	980.00	217.11	412.54	-47.37
E	O2	944.83	209.32	301.61	-30.60 **
E	O3	988.64	219.02	331.30	-33.89
E	O4	1021.76	226.36	385.99	-41.36
E		960.67	212.83	388.18	-45.17
TOATE CATEGORIILE		925.01	204.93	343.48	-40.34

* PREȚURILE PENTRU Z3, AR3, CR3, DO3 ȘI ER3 SUNT DE REFERINȚĂ ÎN UE

** PREȚURILE PENTRU AO2, DO2 ȘI EO2 SUNT DE REFERINȚĂ ÎN ROMÂNIA



**CARCASE DE CARCASE DE BOVINE CU VÂRSTA DE 8 LUNI SAU MAI MULT LA INTRAREA ÎN ABATOR
CONFORM REGULAMENTULUI (UE) NR. 148 /2014**

Cotații naționale (RON / 100 kg)	SĂPT 5 / 2016	VARIAȚIE		
		1 SĂPT	1 AN	Medie 5 ani (11 - 15)
Tăurași "A"	1,036.34	1.05%	-10.85%	-6.68%
Vaci "D"	831.90	-0.43%	-12.55%	-13.81%
Vițele "E"	960.67	-3.00%	-9.51%	-11.89%

Prețuri medii europene (€ / 100 kg)	SĂPT 5 / 2016			VARIAȚIE					
				1 SĂPT			1 AN		
	A	D	E	A	D	E	A	D	E
Uniunea Europeană	378.30	271.95	388.18	-0.27%	0.36%	0.31%	-0.20%	-0.77%	-4.61%
Franța	378.25	307.52	405.64	-0.05%	0.00%	0.15%	-0.35%	-1.70%	-2.09%
Germania	389.91	268.69	341.56	-0.44%	0.51%	-0.14%	2.59%	2.91%	-1.38%
Italia	415.27	219.43	447.39	0.05%	0.65%	0.68%	0.73%	-0.07%	-0.91%
Marea Britanie	396.16	278.09	428.55	-1.34%	0.12%	-0.01%	-12.05%	-11.01%	-11.44%
Olanda	321.92	258.76	257.05	-0.15%	2.65%	8.42%	3.54%	7.24%	21.11%
Polonia	303.73	234.40	281.01	0.55%	0.88%	1.54%	-2.08%	-1.09%	-4.93%
România	229.59	184.30	212.82	1.50%	0.01%	-2.57%	-11.94%	-13.61%	-10.61%
Ungaria	265.17	183.10	184.57	6.83%	-3.12%	0.99%	8.53%	-0.62%	-3.54%

PREȚ MEDIU PONDERAT LA INTRAREA ÎN ABATOR - CARCASE DE TĂURAȘI (A)

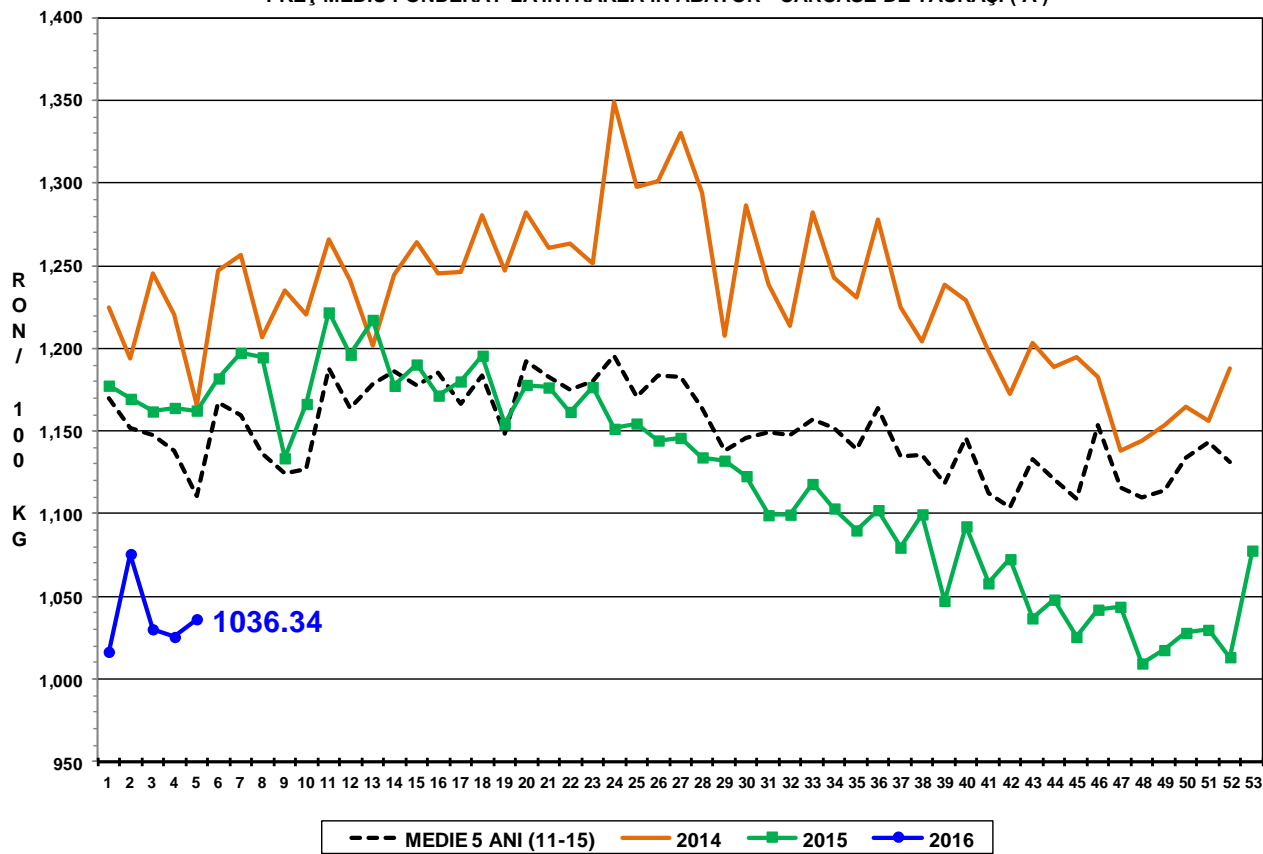

PREȚ MEDIU PONDERAT LA INTRAREA ÎN ABATOR - CARCASE DE VACI (D)

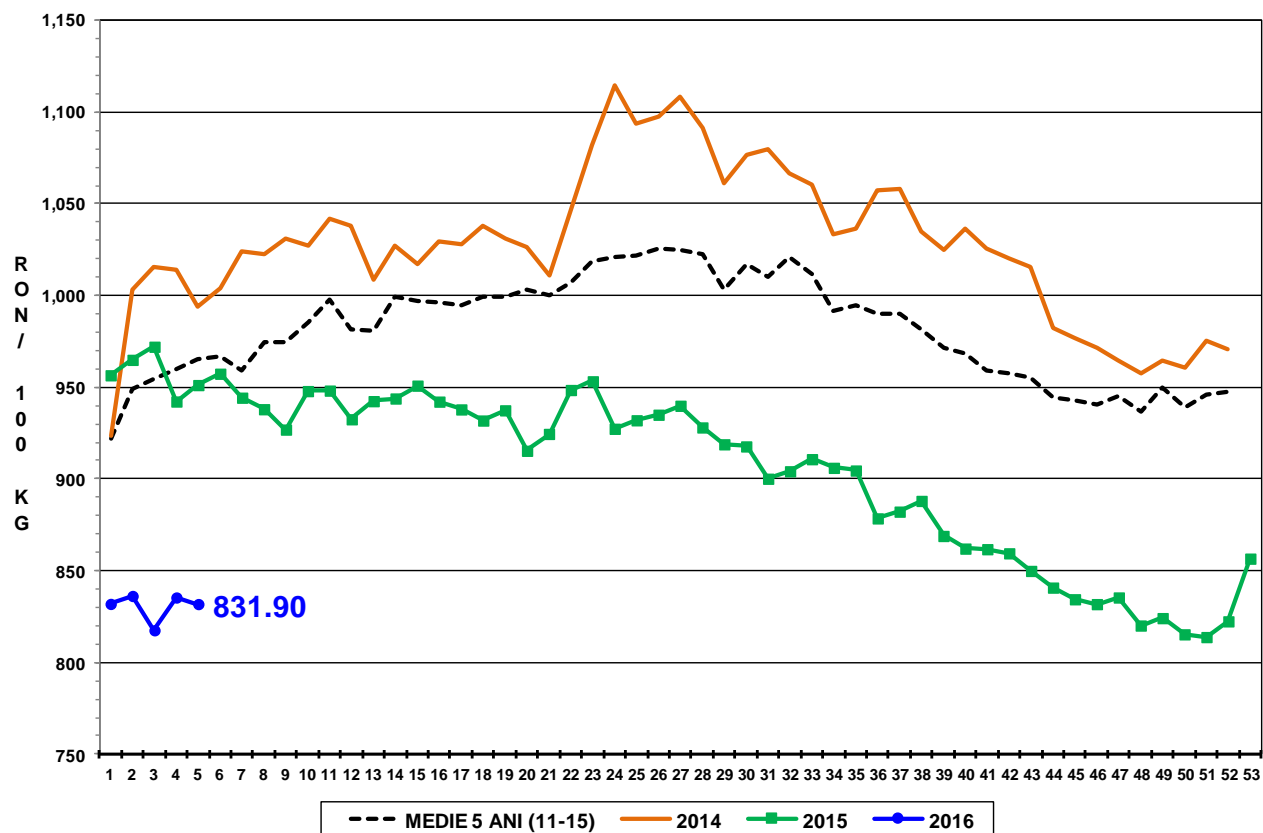

PREȚ MEDIU PONDERAT LA INTRAREA ÎN ABATOR - CARCASE DE VIȚELE (E)

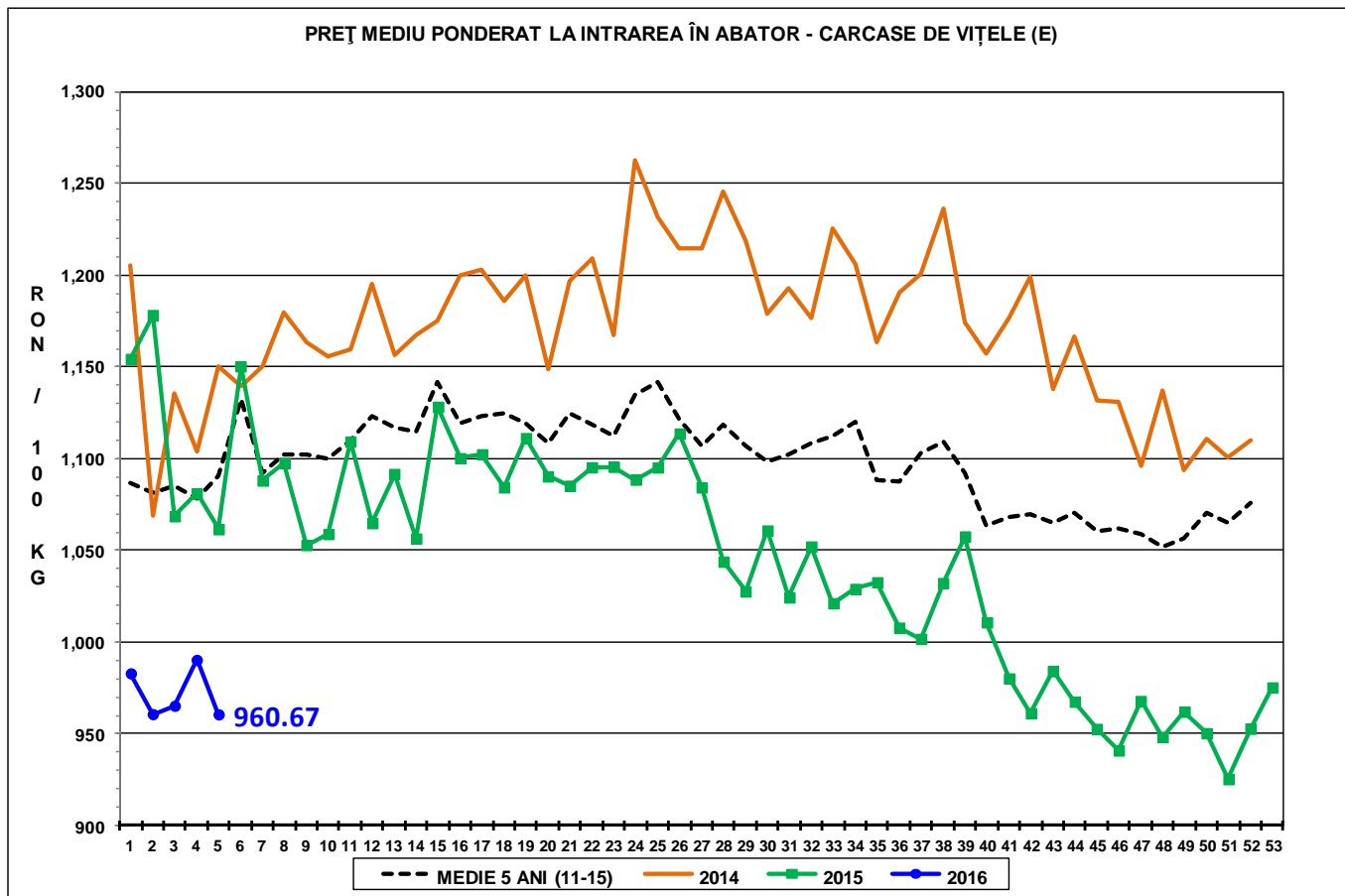



Raport național prețuri de piață carcase de bovine cu vârsta de 8 luni sau mai mult, la intrarea în abator conform grilei UE

Săptămâna: 5

din: 01/02/16

până în 07/02/16

"A"- CARCASE DE MASculi NECASTRATI CU VÂRSTA CUPRINSĂ ÎNTE 12 LUNI ȘI MAI PUȚIN DE 24 DE LUNI (TĂURAȘI)								
CONFORMAȚIE	PREȚ MEDIU (RON / 100 kg)					NUMĂR CARCASE	TOTAL	
	GRĂSIME						GREUTATE MEDIE	PREȚ MEDIU (RON / 100 kg)
	1	2	3	4	5			
E	0.0	1214.0	0.0	0.0	0.0	2	339.6	1214.0
U	0.0	0.0	0.0	957.0	0.0	1	397.1	957.0
R	989.6	1049.3	0.0	1065.0	0.0	31	305.4	1023.1
O	1016.1	1035.8	1026.4	0.0	0.0	172	252.4	1024.2
P	1044.5	1033.4	1031.0	0.0	0.0	156	193.5	1043.3
TOTAL	1027.9	1043.1	1026.8	1016.6	0.0	362	232.4	1032.2

"B"- CARCASE DE MASculi NECASTRATI CU VÂRSTA DE 24 DE LUNI ȘI MAI MULT (TAURI)								
CONFORMAȚIE	PREȚ MEDIU (RON / 100 kg)					NUMĂR CARCASE	TOTAL	
	GRĂSIME						GREUTATE MEDIE	PREȚ MEDIU (RON / 100 kg)
	1	2	3	4	5			
E	0.0	0.0	0.0	0.0	0.0	0	0.0	0.0
U	1084.0	1041.0	1072.0	0.0	0.0	3	375.5	1063.6
R	1030.5	1111.7	1047.3	0.0	0.0	16	364.6	1075.6
O	1026.7	1025.4	1027.9	0.0	0.0	77	305.4	1026.5
P	978.8	1000.5	0.0	0.0	0.0	43	212.9	983.4
TOTAL	1009.1	1040.6	1034.1	0.0	0.0	139	285.1	1024.8

"C"- CARCASE DE MASculi CASTRAȚI CU VÂRSTA DE 12 LUNI ȘI MAI MULT (BOI)								
CONFORMAȚIE	PREȚ MEDIU (RON / 100 kg)					NUMĂR CARCASE	TOTAL	
	GRĂSIME						GREUTATE MEDIE	PREȚ MEDIU (RON / 100 kg)
	1	2	3	4	5			
E	0.0	0.0	0.0	0.0	0.0	0	0.0	0.0
U	0.0	0.0	0.0	0.0	0.0	0	0.0	0.0
R	1212.0	0.0	0.0	0.0	0.0	1	388.1	1212.0
O	814.0	847.0	0.0	0.0	0.0	2	295.6	829.6
P	964.2	870.1	0.0	0.0	0.0	5	257.2	924.5
TOTAL	998.4	862.3	0.0	0.0	0.0	8	283.1	949.0

"D"- CARCASE DE FEMELE CARE AU FĂTAT (VACI)								
CONFORMAȚIE	PREȚ MEDIU (RON / 100 kg)					NUMĂR CARCASE	TOTAL	
	GRĂSIME						GREUTATE MEDIE	PREȚ MEDIU (RON / 100 kg)
	1	2	3	4	5			
E	0.0	0.0	0.0	0.0	0.0	0	0.0	0.0
U	0.0	0.0	0.0	862.0	0.0	1	390.0	862.0
R	878.8	849.4	885.0	861.0	0.0	42	298.5	864.7
O	806.5	848.2	855.5	833.2	881.9	522	263.7	837.7
P	766.2	804.6	844.6	0.0	0.0	695	202.4	783.0
TOTAL	779.3	831.0	856.8	836.8	881.9	1260	231.2	812.5

"E"- CARCASE ALE ALTOR BOVINE FEMELE CU VÂRSTA DE 12 LUNI ȘI MAI MULT (VITELE)								
CONFORMAȚIE	PREȚ MEDIU (RON / 100 kg)					NUMĂR CARCASE	TOTAL	
	GRĂSIME						GREUTATE MEDIE	PREȚ MEDIU (RON / 100 kg)
	1	2	3	4	5			
E	0.0	0.0	0.0	0.0	0.0	0	0.0	0.0
U	0.0	1171.0	0.0	1012.0	0.0	2	362.1	1086.9
R	939.2	988.3	990.1	980.0	980.0	26	272.4	984.0
O	937.2	944.8	988.6	1021.8	0.0	90	211.5	953.4
P	914.5	895.6	993.7	0.0	0.0	122	168.5	916.9
TOTAL	921.9	940.7	990.2	1001.3	980.0	240	197.5	944.2

"Z"- CARCASE DE BOVINE CU VÂRSTA CUPRINSĂ ÎNTE 8 LUNI ȘI MAI PUȚIN DE 12 LUNI (TINERET BOVIN)								
CONFORMAȚIE	PREȚ MEDIU (RON / 100 kg)					NUMĂR CARCASE	TOTAL	
	GRĂSIME						GREUTATE MEDIE	PREȚ MEDIU (RON / 100 kg)
	1	2	3	4	5			
E	0.0	0.0	0.0	0.0	0.0	0	0.0	0.0
U	0.0	1010.0	0.0	0.0	0.0	1	270.5	1010.0
R	1111.1	0.0	1102.0	0.0	0.0	4	209.6	1109.6
O	950.3	1034.8	983.0	0.0	0.0	64	166.0	979.2
P	951.1	924.8	0.0	0.0	0.0	113	123.3	949.7
TOTAL	956.3	1014.6	1000.7	0.0	0.0	182	141.0	967.8

TOATE CATEGORIILE								
CONFORMAȚIE	PREȚ MEDIU (RON / 100 kg)					NUMĂR CARCASE	TOTAL	
	GRĂSIME						GREUTATE MEDIE	PREȚ MEDIU (RON / 100 kg)
	1	2	3	4	5			
E	0.0	1214.0	0.0	0.0	0.0	2	339.6	1214.0
U	1084.0	1076.4	1072.0	943.3	0.0	8	363.5	1022.8
R	1005.0	971.6	943.8	982.2	980.0	120	301.2	973.0
O	909.7	908.6	904.8	850.6	881.9	927	253.3	906.8
P	857.9	833.0	878.9	0.0	0.0	1134	190.3	852.3
TOTAL	881.3	892.4	907.6	888.6	900.7	2191	223.8	888.8