



Prețul de piață al bovinelor la intrarea în abator Săptămâna 4 (25 – 31 ianuarie 2016)

SITUAȚIA CARCASELOR DE BOVINE CLASIFICATE ÎN FUNCȚIE DE PROVENIENȚA BOVINELOR SACRIFICATE ÎN SĂPTĂMÂNA 25 - 31 IANUARIE 2016

PROVENIENȚĂ BOVINE SACRIFICATE	CARCASE CLASIFICATE:						PREȚ FEZABIL CATEGORIILE:						
	BOVINE CU VÂRSTA:				TOTAL		A, B, C, D, E, Z				V		
	DE 8 LUNI SAU MAI MULT (A, B, C, D, E, Z)		MAI MICĂ DE 8 LUNI (V)				TOATE CLASELE		CLASELE CONFORM REGULAMENTULUI (UE) NR. 148 /2014		TOATE CLASELE		
	NUMĂR	%	NUMĂR	%	NUMĂR	%	NUMĂR	%	NUMĂR	%	NUMĂR	%	
CUMPĂRATE	2,435	54.8	64	1.4	2,499	56.3	2,231	50.2	864	19.5	54	1.2	
FERME PROPRII ALE ABATOARELOR	254	5.7	14	0.3	268	6.0	253	5.7	118	2.7	14	0.3	
PRESTĂRI SERVICII	PRODUCĂTORI	927	20.9	12	0.3	939	21.1	858	19.3	126	2.8	11	0.2
	COMERCIANȚI	708	15.9	27	0.6	735	16.6	688	15.5	186	4.2	26	0.6
TOTAL	4,324	97.4	117	2.6	4,441	100.0	4,030	90.7	1,294	29.1	105	2.4	

2,484 Carcase incluse în rapoartele naționale de prețuri de piață pentru carcasele de bovine cu vârsta de 8 luni sau mai mult
55.9% din total carcase clasificate

982 Carcase incluse în raportul național de prețuri de piață pentru Comisia Europeană
22.2% din total carcase clasificate

68 Carcase incluse în rapoartele naționale de prețuri de piață pentru carcasele de bovine cu vârsta mai mică de 8 luni (viței)
1.5% din total carcase clasificate

Factor general de ajustare pentru cheltuielile de transport a prețurilor raportate: 0.12 RON/kg carcasă caldă-2%



Prețul bovinelor din toate clasele de conformație și acoperire cu grăsime la intrarea în abator
în săptămâna 25 - 31 ianuarie 2016

Categoriea	Număr	Greutate în viu (kg)	Preț în viu (RON / 100 kg)	Greutate carcasă caldă-2% (kg)	Preț carcasă (RON / 100 kg)	Modificare preț vs săptămâna anterioară	
						În viu	Carcasă
"A" - TĂURAȘI	413	481.0	535.6	242.9	1060.6	4.70%	3.47%
"B" - TAURI	134	568.6	519.9	283.9	1041.4	-1.23%	0.39%
"C" - BOI	27	636.2	470.7	320.1	935.4	2.59%	4.37%
"D" - VACI	1,424	492.9	386.2	232.5	818.7	2.14%	2.08%
"E" - VIȚELE	273	438.8	478.8	215.2	976.3	3.88%	3.96%
"Z" - TINERET BOVIN	213	312.6	515.2	158.7	1015.1	2.88%	1.45%
A + B + C + D + E + Z	2,484	475.2	437.9	229.7	905.7	2.17%	2.06%
"V" - VIȚEI	68	236.0	490.6	117.0	990.1	7.93%	7.22%



**Raport prețuri de piață din România versus prețuri de piață comunitare
conform punctului 1, articolul 1, Regulamentul (UE) 148/2014**

Săptămâna: 4

din: 25/01/16

până în: 31/01/16

CATEGORIA	CLASA	PREȚ MEDIU			PREȚ RO /PREȚ COMUNITAR (%)
		ROMANIA		UE	
		RON / 100 kg	€ / 100 kg	€ / 100 kg	
Z	U2	0.00	0.00	431.39	
Z	U3	0.00	0.00	402.34	
Z	R2	1011.00	222.99	393.95	-43.4
Z	R3	0.00	0.00	387.71	*
Z	O2	916.15	202.07	346.16	-41.63
Z	O3	979.85	216.12	341.16	-36.65
Z		926.44	204.34	372.50	-45.14
A	U2	1185.54	261.49	408.50	-35.99
A	U3	1182.00	260.71	397.54	-34.42
A	R2	1044.86	230.46	377.04	-38.88
A	R3	1004.65	221.59	378.72	-41.49 *
A	O2	1023.94	225.85	337.05	-32.99 **
A	O3	981.69	216.53	352.40	-38.56
A		1025.58	226.21	379.33	-40.37
B	R3	970.67	214.10	315.20	-32.07
C	U2	0.00	0.00	425.17	
C	U3	0.00	0.00	427.23	
C	U4	0.00	0.00	437.50	
C	R3	0.00	0.00	405.26	
C	R4	0.00	0.00	426.10	
C	O3	843.77	186.11	370.08	-49.71
C	O4	886.00	195.42	400.47	-51.20
C		849.38	187.35	404.26	-53.66
D	R3	864.30	190.63	337.43	-43.51
D	R4	810.16	178.69	304.94	-41.40
D	O2	850.05	187.49	250.56	-25.17 **
D	O3	865.46	190.89	273.04	-30.09 *
D	O4	859.88	189.66	281.57	-32.64
D	P2	806.64	177.92	218.23	-18.47
D	P3	847.34	186.89	253.15	-26.17
D		835.48	184.28	270.98	-31.99
E	U2	1130.65	249.38	437.76	-43.03
E	U3	1184.14	261.18	422.23	-38.14
E	R2	976.10	215.29	377.71	-43.00
E	R3	1022.09	225.44	383.91	-41.28 *
E	R4	1005.26	221.73	413.01	-46.31
E	O2	994.15	219.28	300.03	-26.91 **
E	O3	973.18	214.65	329.58	-34.87
E	O4	948.12	209.12	384.15	-45.56
E		990.38	218.45	387.00	-43.55
TOATE CATEGORIILE		896.75	197.79	343.06	-42.35

* PREȚURILE PENTRU Z3, AR3, CR3, DO3 ȘI ER3 SUNT DE REFERINȚĂ ÎN UE

** PREȚURILE PENTRU AO2, DO2 ȘI EO2 SUNT DE REFERINȚĂ ÎN ROMÂNIA



**CARCASE DE CARCASE DE BOVINE CU VÂRSTA DE 8 LUNI SAU MAI MULT LA INTRAREA ÎN ABATOR
CONFORM REGULAMENTULUI (UE) NR. 148 /2014**

Cotații naționale (RON / 100 kg)	SĂPT 4 / 2016	VARIAȚIE		
		1 SĂPT	1 AN	Medie 5 ani (11 - 15)
Tăurași "A"	1,025.58	-0.45%	-11.90%	-9.86%
Vaci "D"	835.48	2.18%	-11.34%	-12.99%
Vițele "E"	990.38	2.59%	-8.39%	-8.13%

Prețuri medii europene (€ / 100 kg)	SĂPT 4 / 2016			VARIAȚIE					
				1 SĂPT			1 AN		
	A	D	E	A	D	E	A	D	E
Uniunea Europeană	379.16	270.85	387.20	-0.70%	-0.38%	-0.86%	0.51%	-0.31%	-3.16%
Franța	378.93	308.00	406.14	-0.20%	-0.69%	-0.16%	-0.77%	-2.81%	-1.94%
Germania	391.72	266.95	342.43	-0.71%	-0.46%	0.09%	2.65%	5.51%	-0.22%
Italia	418.94	215.97	444.54	-0.06%	2.85%	-0.98%	1.91%	-2.72%	1.21%
Marea Britanie	398.78	277.43	428.65	-1.95%	-1.20%	-1.84%	-8.93%	-8.68%	-9.00%
Olanda	304.17	248.56	237.30	-5.84%	3.88%	2.54%	-5.07%	6.09%	12.50%
Polonia	302.33	231.38	276.11	-1.69%	-1.48%	-2.03%	0.33%	-0.03%	-3.49%
România	227.33	180.41	213.01	-4.21%	-2.21%	0.50%	-12.05%	-16.58%	-10.40%
Ungaria	254.31	186.97	194.23	1.44%	3.93%	4.31%	11.78%	5.07%	-0.57%



PREȚ MEDIU PONDERAT LA INTRAREA ÎN ABATOR - CARCASE DE TĂURAȘI (A)

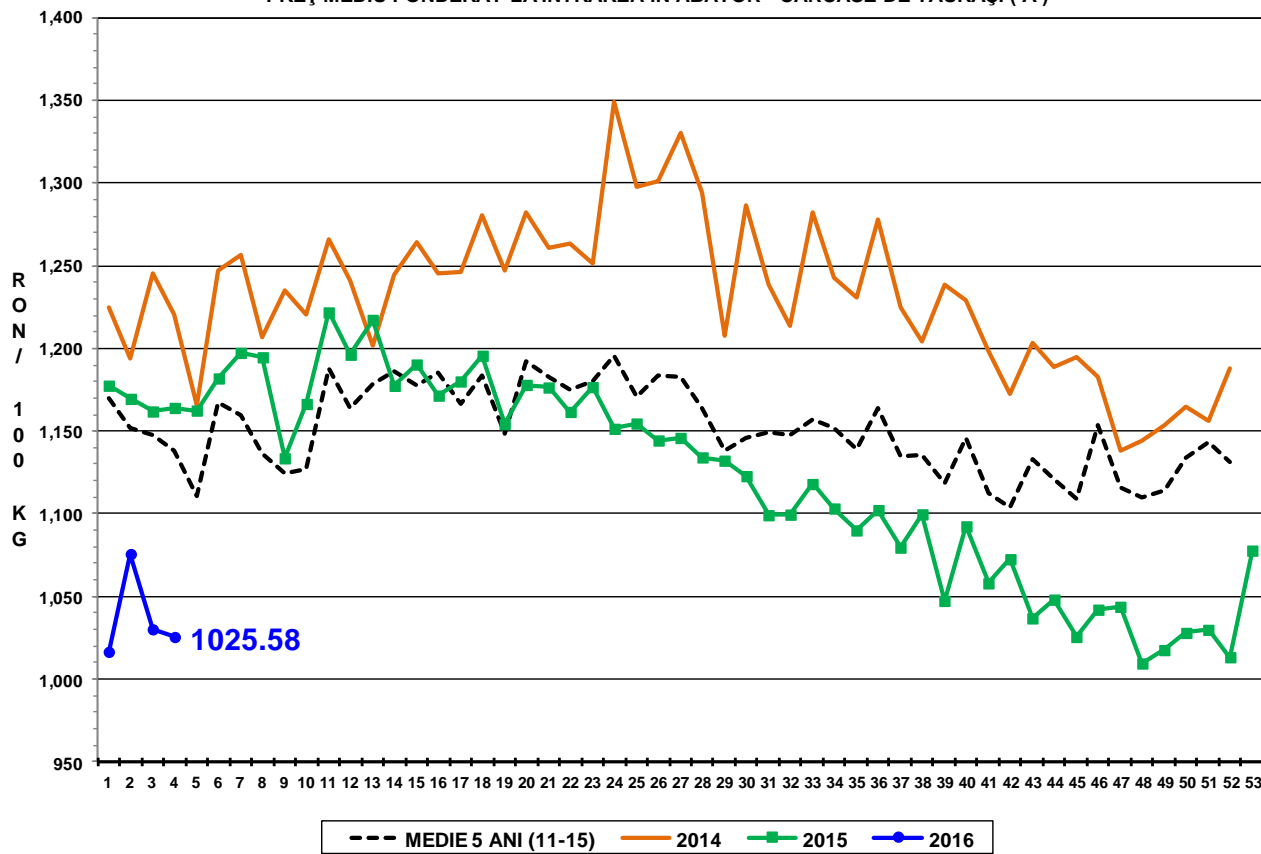

PREȚ MEDIU PONDERAT LA INTRAREA ÎN ABATOR - CARCASE DE VACI (D)

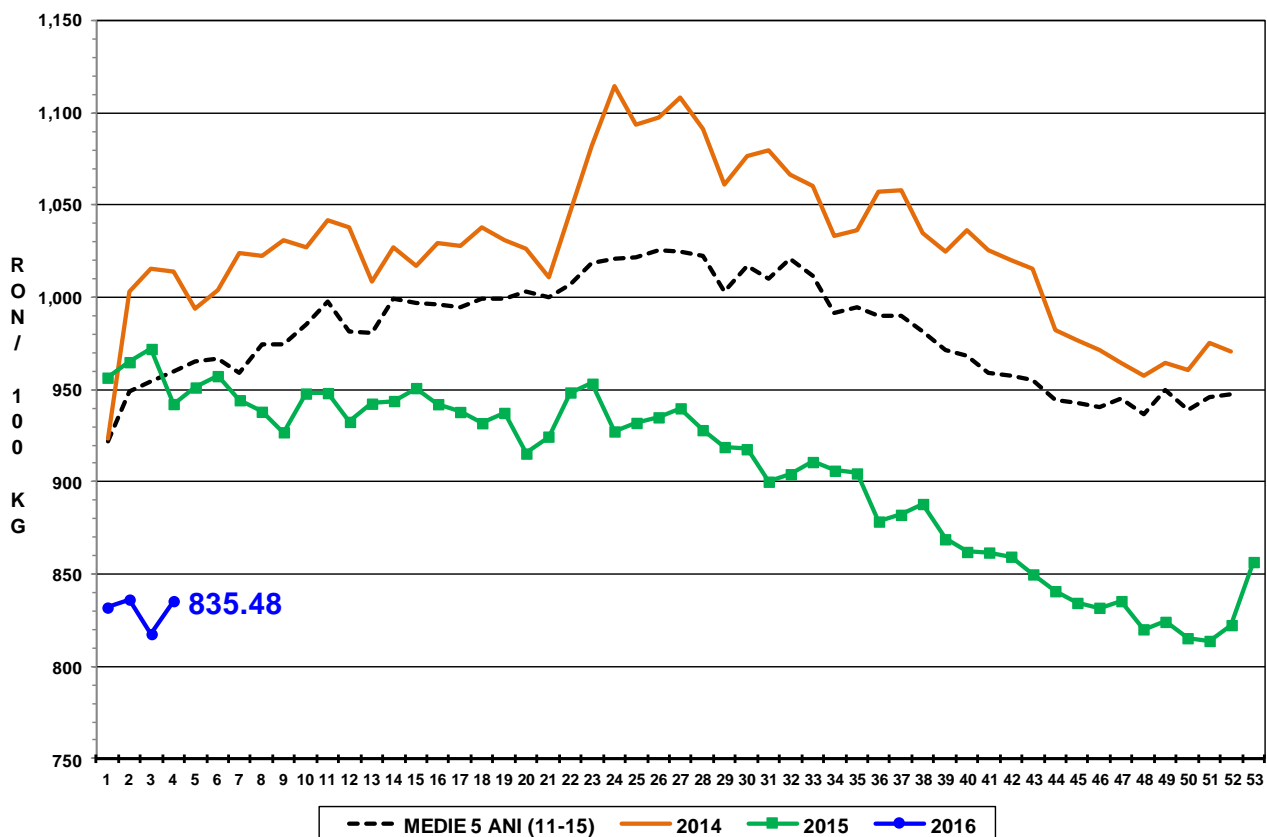

PREȚ MEDIU PONDERAT LA INTRAREA ÎN ABATOR - CARCASE DE VIȚELE (E)

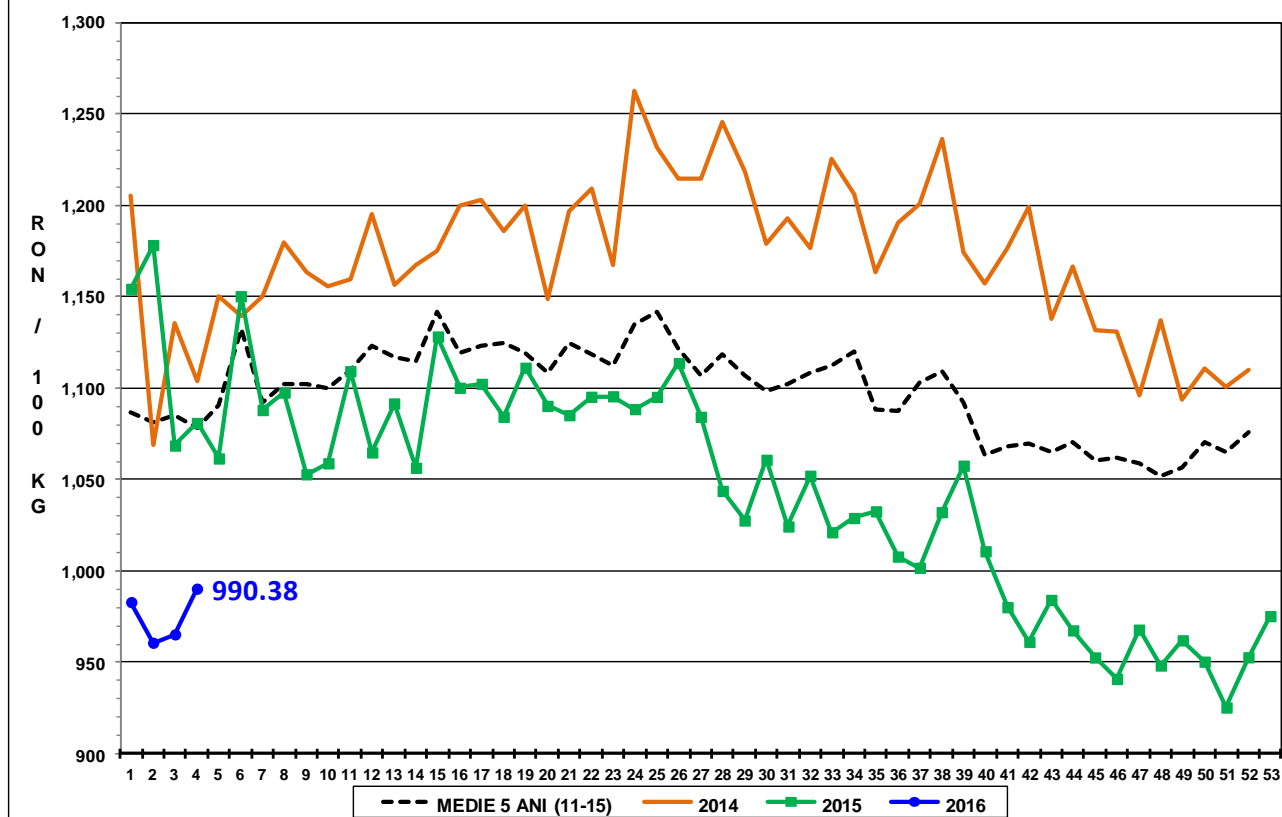



Raport național prețuri de piață carcase de bovine cu vârsta de 8 luni sau mai mult, la intrarea în abator conform grilei UE

Săptămâna: 4

din: 25/01/16

până în 31/01/16

"A"- CARCASE DE MASCULI NECASTRĂȚI CU VÂRSTA CUPRINSĂ ÎNTRE 12 LUNI ȘI MAI PUȚIN DE 24 DE LUNI (TĂURĂȘI)								
CONFORMAȚIE	PREȚ MEDIU (RON / 100 kg)					NUMĂR CARCASE	TOTAL	
	GRĂSIMI						GREUTATE MEDIE	PREȚ MEDIU (RON / 100 kg)
	1	2	3	4	5			
E	0.0	0.0	0.0	0.0	0.0	0	0.0	0.0
U	1110.0	1185.5	1182.0	0.0	0.0	9	478.9	1180.7
R	1075.6	1044.9	1004.6	0.0	0.0	42	332.3	1046.7
O	1089.4	1023.9	981.7	1167.0	0.0	238	247.3	1050.9
P	1073.4	1047.1	0.0	0.0	0.0	124	187.1	1071.3
TOTAL	1082.1	1045.9	997.1	1167.0	0.0	413	242.9	1060.6

"B"- CARCASE DE MASCULI NECASTRĂȚI CU VÂRSTA DE 24 DE LUNI ȘI MAI MULT (TAURI)								
CONFORMAȚIE	PREȚ MEDIU (RON / 100 kg)					NUMĂR CARCASE	TOTAL	
	GRĂSIMI						GREUTATE MEDIE	PREȚ MEDIU (RON / 100 kg)
	1	2	3	4	5			
E	0.0	0.0	0.0	0.0	0.0	0	0.0	0.0
U	0.0	0.0	1131.0	1148.9	0.0	6	551.6	1139.6
R	1161.1	1016.4	970.7	0.0	1068.0	18	394.8	1072.0
O	1057.0	961.1	996.7	0.0	0.0	65	285.6	1009.1
P	1062.1	952.4	0.0	0.0	0.0	45	201.2	1047.9
TOTAL	1075.5	970.4	1032.3	1148.9	1068.0	134	283.8	1041.4

"C"- CARCASE DE MASCULI CASTRAȚI CU VÂRSTA DE 12 LUNI ȘI MAI MULT (BOI)								
CONFORMAȚIE	PREȚ MEDIU (RON / 100 kg)					NUMĂR CARCASE	TOTAL	
	GRĂSIMI						GREUTATE MEDIE	PREȚ MEDIU (RON / 100 kg)
	1	2	3	4	5			
E	0.0	0.0	0.0	0.0	0.0	0	0.0	0.0
U	0.0	0.0	0.0	0.0	0.0	0	0.0	0.0
R	0.0	0.0	0.0	0.0	0.0	0	0.0	0.0
O	758.5	905.3	843.8	886.0	0.0	10	320.1	870.2
P	968.0	993.9	852.8	0.0	0.0	17	320.1	973.7
TOTAL	835.9	969.8	848.6	886.0	0.0	27	320.1	935.4

"D"- CARCASE DE FEMELE CARE AU FĂTAT (VACI)								
CONFORMAȚIE	PREȚ MEDIU (RON / 100 kg)					NUMĂR CARCASE	TOTAL	
	GRĂSIMI						GREUTATE MEDIE	PREȚ MEDIU (RON / 100 kg)
	1	2	3	4	5			
E	0.0	0.0	0.0	0.0	0.0	0	0.0	0.0
U	0.0	904.8	865.9	0.0	0.0	5	385.1	881.5
R	851.5	841.8	864.3	810.2	733.4	86	323.0	844.8
O	804.3	850.0	865.5	859.9	812.0	562	269.0	842.5
P	773.3	806.6	847.3	0.0	1157.0	771	194.8	789.1
TOTAL	783.5	833.0	862.2	851.3	802.7	1424	232.5	818.7

"E"- CARCASE ALE ALTOR BOVINE FEMELE CU VÂRSTA DE 12 LUNI ȘI MAI MULT (VIȚELE)								
CONFORMAȚIE	PREȚ MEDIU (RON / 100 kg)					NUMĂR CARCASE	TOTAL	
	GRĂSIMI						GREUTATE MEDIE	PREȚ MEDIU (RON / 100 kg)
	1	2	3	4	5			
E	0.0	0.0	0.0	0.0	0.0	0	0.0	0.0
U	0.0	1130.7	1184.1	0.0	0.0	9	492.0	1144.2
R	938.8	976.1	1022.1	1005.3	0.0	20	301.9	994.2
O	971.7	994.2	973.2	948.1	0.0	126	229.7	979.8
P	929.3	930.1	869.9	0.0	0.0	118	164.0	927.0
TOTAL	945.5	996.5	993.3	980.3	0.0	273	215.2	976.3

"Z"- CARCASE DE BOVINE CU VÂRSTA CUPRINSĂ ÎNTRE 8 LUNI ȘI MAI PUȚIN DE 12 LUNI (TINERET BOVIN)								
CONFORMAȚIE	PREȚ MEDIU (RON / 100 kg)					NUMĂR CARCASE	TOTAL	
	GRĂSIMI						GREUTATE MEDIE	PREȚ MEDIU (RON / 100 kg)
	1	2	3	4	5			
E	0.0	1011.0	0.0	0.0	0.0	1	301.8	1011.0
U	0.0	0.0	0.0	0.0	0.0	0	0.0	0.0
R	1001.8	1011.0	0.0	0.0	0.0	4	234.8	1004.6
O	1095.0	916.2	979.9	0.0	0.0	79	185.7	1007.8
P	1041.1	850.1	0.0	0.0	0.0	129	138.7	1021.7
TOTAL	1056.2	909.0	979.9	0.0	0.0	213	158.7	1015.1

TOATE CATEGORIILE								
CONFORMAȚIE	PREȚ MEDIU (RON / 100 kg)					NUMĂR CARCASE	TOTAL	
	GRĂSIMI						GREUTATE MEDIE	PREȚ MEDIU (RON / 100 kg)
	1	2	3	4	5			
E	0.0	1011.0	0.0	0.0	0.0	1	301.8	1011.0
U	1110.0	1133.1	1082.7	1148.9	0.0	29	481.8	1118.1
R	1049.3	931.9	910.3	909.2	830.1	170	328.3	943.0
O	952.3	912.3	901.4	881.0	812.0	1080	255.0	921.8
P	872.3	843.1	849.2	0.0	1157.0	1204	187.0	863.4
TOTAL	908.8	902.2	905.2	910.3	855.9	2484	229.7	905.7