

Rezultatele clasificării carcaselor de bovine

Ianuarie 2016

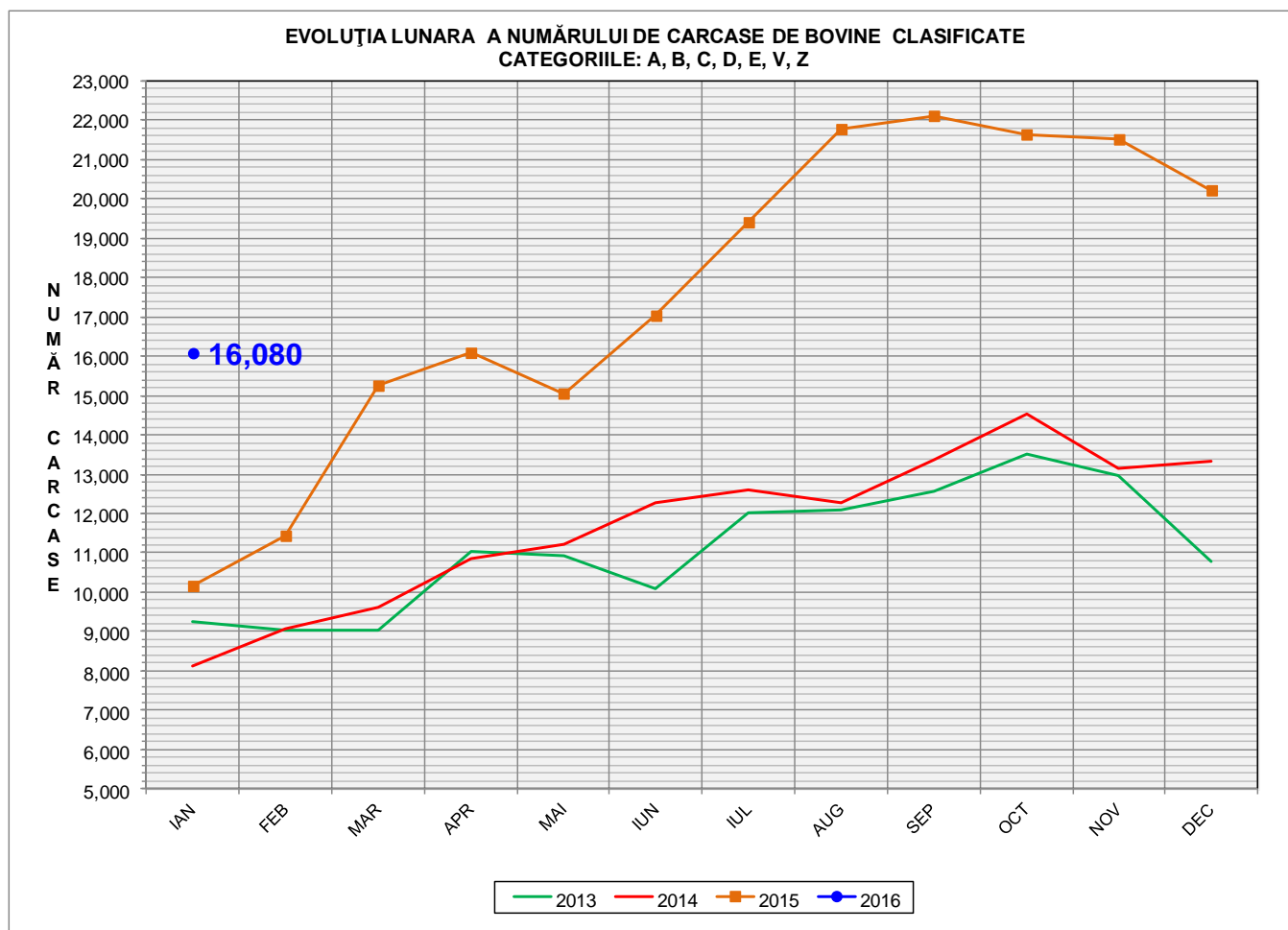

% Modificare	
1 LUNĂ	1 AN
-20.5%	58.2%

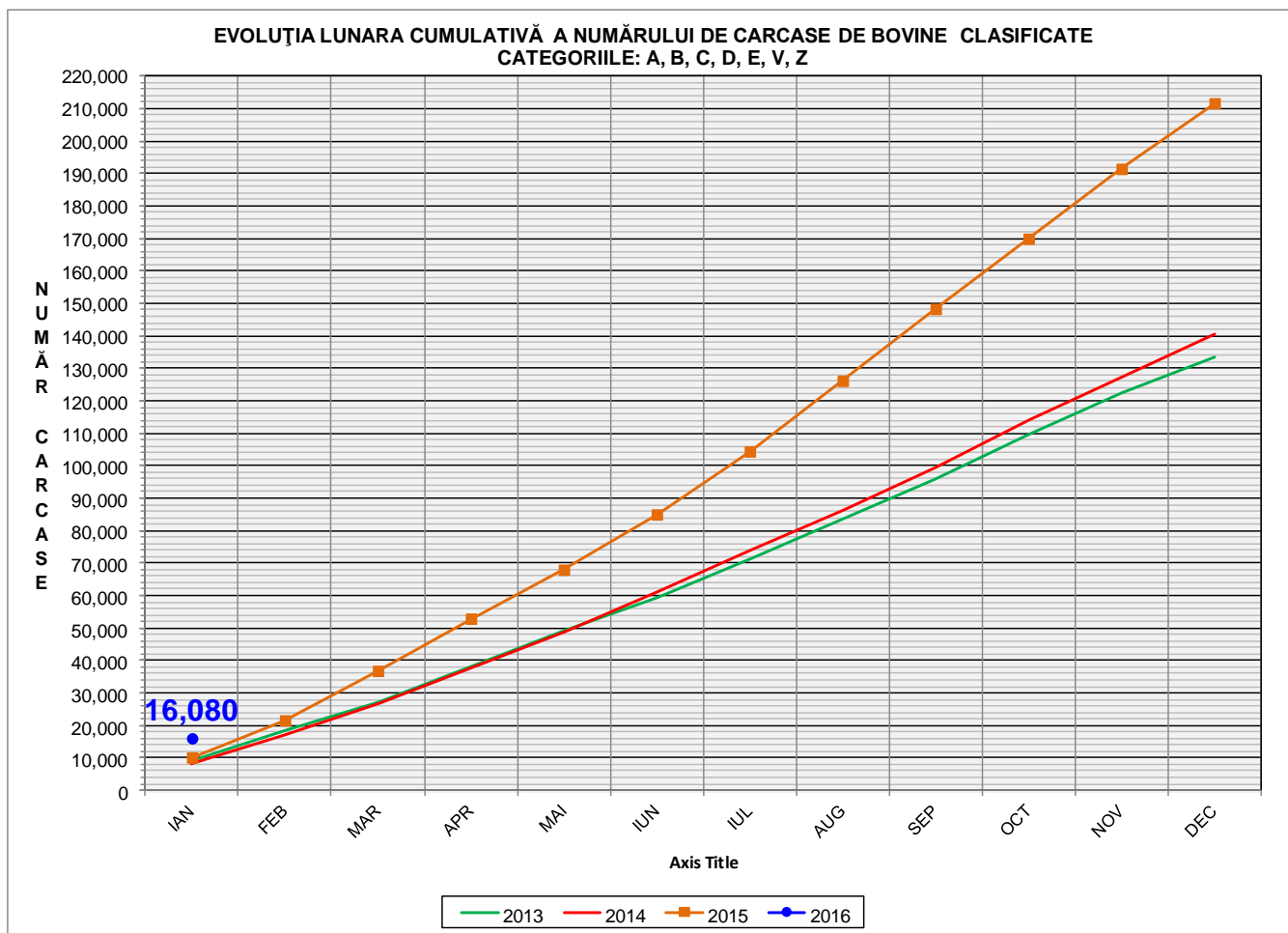

% Modificare
1 AN
58.2%

FLUCTUAȚIA LUNARĂ A DISTRIBUȚIEI CATEGORIILOR DE CARCASE CLASIFICATE

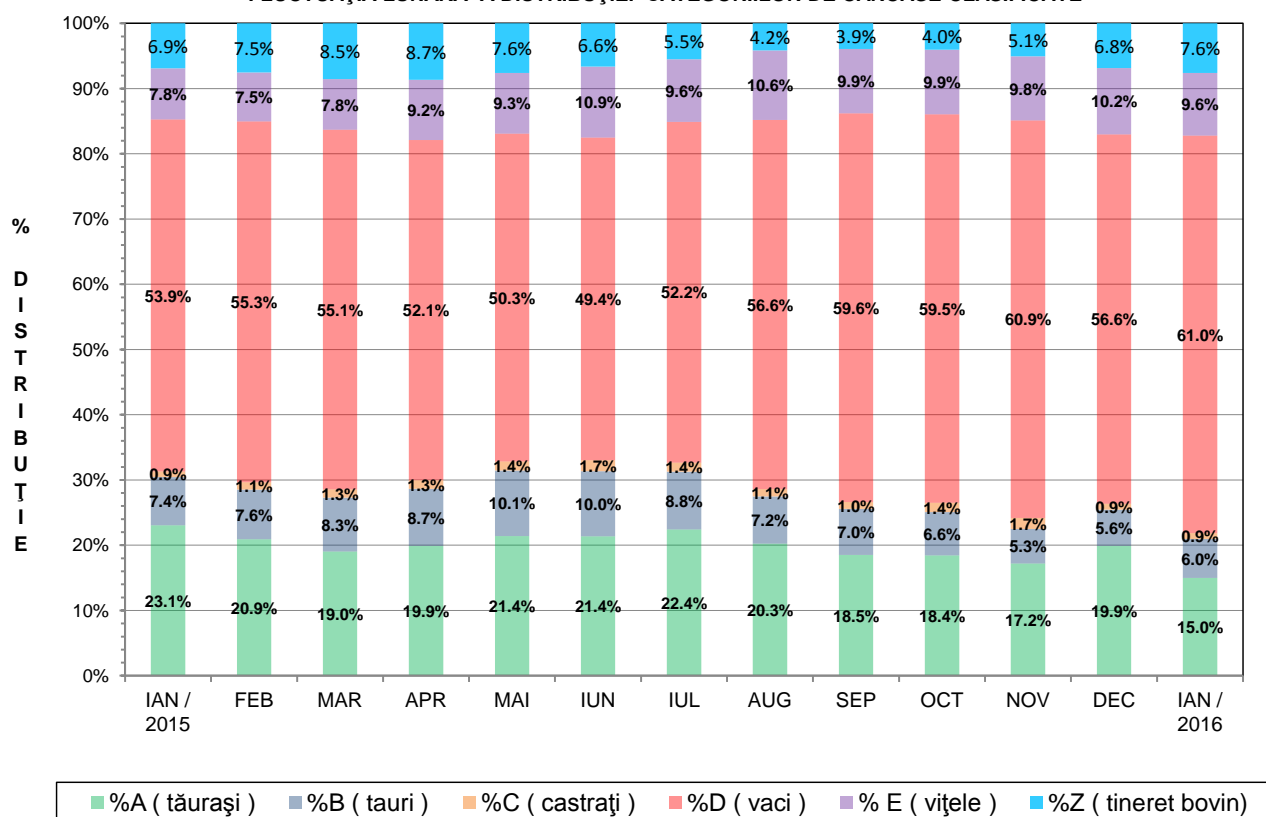



Raport național clasificare carcase de bovine cu vârsta de 8 luni sau mai mult, conform grilei UE extinsă

Luna: ianuarie-16

"A"- CARCASE DE MASCU LI NECASTRĂȚI CU VÂRSTA CUPRINSĂ ÎNȚRE 12 LUNI ȘI MAI PUȚIN DE 24 DE LUNI (TĂURĂȘI)													
CONFORMAȚIE	GRĂSIME										TOTAL		
	1		2		3		4		5		NUMĂR	% DIN TOTAL	GREUTATE MEDIE
	NUMĂR	% DIN TOTAL	NUMĂR	% DIN TOTAL	NUMĂR	% DIN TOTAL	NUMĂR	% DIN TOTAL	NUMĂR	% DIN TOTAL			
E	0	0.00	0	0.00	0	0.00	0	0.00	0	0.00	0	0.00	0.00
U	3	0.13	17	0.73	7	0.30	0	0.00	0	0.00	27	1.16	400.41
R	53	2.28	59	2.54	30	1.29	3	0.13	0	0.00	145	6.23	339.71
O+	332	14.27	253	10.87	80	3.44	1	0.04	0	0.00	666	28.62	253.12
-O	279	11.99	165	7.09	34	1.46	0	0.00	0	0.00	478	20.54	236.46
P+	672	28.88	91	3.91	6	0.26	0	0.00	0	0.00	769	33.05	190.92
-P	239	10.27	3	0.13	0	0.00	0	0.00	0	0.00	242	10.40	155.76
TOTAL	1578	67.81	588	25.27	157	6.75	4	0.17	0	0.00	2327	100.00	226.12

"B"- CARCASE DE MASCU LI NECASTRĂȚI CU VÂRSTA DE 24 DE LUNI ȘI MAI MULT (TAURI)													
CONFORMAȚIE	GRĂSIME										TOTAL		
	1		2		3		4		5		NUMĂR	% DIN TOTAL	GREUTATE MEDIE
	NUMĂR	% DIN TOTAL	NUMĂR	% DIN TOTAL	NUMĂR	% DIN TOTAL	NUMĂR	% DIN TOTAL	NUMĂR	% DIN TOTAL			
E	4	0.43	0	0.00	0	0.00	0	0.00	0	0.00	4	0.43	436.10
U	1	0.11	8	0.87	8	0.87	5	0.54	0	0.00	22	2.38	495.25
R	30	3.25	35	3.79	23	2.49	0	0.00	1	0.11	89	9.63	401.67
O+	143	15.48	152	16.45	59	6.39	0	0.00	0	0.00	354	38.31	288.97
-O	74	8.01	71	7.68	11	1.19	3	0.32	0	0.00	159	17.21	267.55
P+	139	15.04	34	3.68	1	0.11	0	0.00	0	0.00	174	18.83	213.37
-P	120	12.99	2	0.22	0	0.00	0	0.00	0	0.00	122	13.20	176.11
TOTAL	511	55.30	302	32.68	102	11.04	8	0.87	1	0.11	924	100.00	272.55

"C"- CARCASE DE MASCU LI CASTRAȚI CU VÂRSTA DE 12 LUNI ȘI MAI MULT (BOI)													
CONFORMAȚIE	GRĂSIME										TOTAL		
	1		2		3		4		5		NUMĂR	% DIN TOTAL	GREUTATE MEDIE
	NUMĂR	% DIN TOTAL	NUMĂR	% DIN TOTAL	NUMĂR	% DIN TOTAL	NUMĂR	% DIN TOTAL	NUMĂR	% DIN TOTAL			
E	0	0.00	0	0.00	0	0.00	0	0.00	0	0.00	0	0.00	0.00
U	0	0.00	0	0.00	0	0.00	0	0.00	0	0.00	0	0.00	0.00
R	0	0.00	1	0.71	37	26.43	10	7.14	0	0.00	48	34.29	302.23
O+	4	2.86	14	10.00	7	5.00	3	2.14	0	0.00	28	20.00	334.06
-O	8	5.71	11	7.86	4	2.86	0	0.00	0	0.00	23	16.43	301.84
P+	7	5.00	25	17.86	5	3.57	0	0.00	0	0.00	37	26.43	330.17
-P	2	1.43	2	1.43	0	0.00	0	0.00	0	0.00	4	2.86	217.71
TOTAL	21	15.00	53	37.86	53	37.86	13	9.29	0	0.00	140	100.00	313.50

"D"- CARCASE DE FEME LE CARE AU FĂȚAT (VACI)													
CONFORMAȚIE	GRĂSIME										TOTAL		
	1		2		3		4		5		NUMĂR	% DIN TOTAL	GREUTATE MEDIE
	NUMĂR	% DIN TOTAL	NUMĂR	% DIN TOTAL	NUMĂR	% DIN TOTAL	NUMĂR	% DIN TOTAL	NUMĂR	% DIN TOTAL			
E	0	0.00	0	0.00	0	0.00	0	0.00	0	0.00	0	0.00	0.00
U	0	0.00	4	0.04	11	0.12	5	0.05	1	0.01	21	0.22	385.08
R	32	0.34	108	1.14	117	1.24	33	0.35	6	0.06	296	3.13	326.13
O+	601	6.35	739	7.81	404	4.27	60	0.63	1	0.01	1805	19.08	272.03
-O	522	5.52	532	5.62	200	2.11	24	0.25	1	0.01	1279	13.52	252.07
P+	1426	15.07	975	10.30	168	1.78	6	0.06	2	0.02	2577	27.24	216.35
-P	3245	34.30	224	2.37	15	0.16	0	0.00	0	0.00	3484	36.82	176.01
TOTAL	5826	61.57	2582	27.29	915	9.67	128	1.35	11	0.12	9462	100.00	220.75

"E"- CARCASE ALE ALTOR BOVINE FEME LE CU VÂRSTA DE 12 LUNI ȘI MAI MULT (VITELE)													
CONFORMAȚIE	GRĂSIME										TOTAL		
	1		2		3		4		5		NUMĂR	% DIN TOTAL	GREUTATE MEDIE
	NUMĂR	% DIN TOTAL	NUMĂR	% DIN TOTAL	NUMĂR	% DIN TOTAL	NUMĂR	% DIN TOTAL	NUMĂR	% DIN TOTAL			
E	0	0.00	0	0.00	0	0.00	0	0.00	0	0.00	0	0.00	0.00
U	1	0.07	9	0.61	2	0.13	0	0.00	0	0.00	12	0.81	440.26
R	16	1.08	34	2.29	39	2.62	43	2.89	3	0.20	135	9.08	295.47
O+	138	9.28	92	6.19	72	4.84	17	1.14	2	0.13	321	21.59	245.75
-O	102	6.86	124	8.34	44	2.96	9	0.61	0	0.00	279	18.76	225.66
P+	289	19.44	129	8.68	21	1.41	0	0.00	0	0.00	439	29.52	183.32
-P	281	18.90	20	1.34	0	0.00	0	0.00	0	0.00	301	20.24	145.17
TOTAL	827	55.62	408	27.44	178	11.97	69	4.64	5	0.34	1487	100.00	209.27

"Z"- CARCASE DE BOVINE CU VÂRSTA CUPRINSĂ ÎNȚRE 8 LUNI ȘI MAI PUȚIN DE 12 LUNI (TINERET BOVIN)													
CONFORMAȚIE	GRĂSIME										TOTAL		
	1		2		3		4		5		NUMĂR	% DIN TOTAL	GREUTATE MEDIE
	NUMĂR	% DIN TOTAL	NUMĂR	% DIN TOTAL	NUMĂR	% DIN TOTAL	NUMĂR	% DIN TOTAL	NUMĂR	% DIN TOTAL			
E	0	0.00	1	0.08	0	0.00	0	0.00	0	0.00	1	0.08	301.84
U	2	0.17	0	0.00	0	0.00	0	0.00	0	0.00	2	0.17	263.62
R	13	1.10	6	0.51	6	0.51	0	0.00	0	0.00	25	2.11	245.29
O+	67	5.66	61	5.16	6	0.51	0	0.00	0	0.00	134	11.33	201.18
-O	113	9.55	61	5.16	4	0.34	0	0.00	0	0.00	178	15.05	163.38
P+	590	49.87	67	5.66	2	0.17	0	0.00	0	0.00	659	55.71	142.95
-P	180	15.22	4	0.34	0	0.00	0	0.00	0	0.00	184	15.55	117.69
TOTAL	965	81.57	200	16.91	18	1.52	0	0.00	0	0.00	1183	100.00	152.10

TOATE CATEGORIILE													
CONFORMAȚIE	GRĂSIME										TOTAL		
	1		2		3		4		5		NUMĂR	% DIN TOTAL	GREUTATE MEDIE
	NUMĂR	% DIN TOTAL	NUMĂR	% DIN TOTAL	NUMĂR	% DIN TOTAL	NUMĂR	% DIN TOTAL	NUMĂR	% DIN TOTAL			
E	4	0.03	1	0.01	0	0.00	0	0.00	0	0.00	5	0.03	409.25
U	7	0.05	38	0.24	28	0.18	10	0.06	1	0.01	84	0.54	423.85
R	144	0.93	243	1.57	252	1.62	89	0.57	10	0.06	738	4.75	328.00
O+	1285	8.28	1311	8.45	628	4.05	81	0.52	3	0.02	3308	21.31	265.14
-O	1098	7.07	964	6.21	297	1.91	36	0.23	1	0.01	2396	15.44	241.24
P+	3123	20.12	1321	8.51	203	1.31	6	0.04	2	0.01	4655	29.99	199.43
-P	4067	26.20	255	1.64	15	0.10	0	0.00	0	0.00	4337	27.94	170.31
TOTAL	9728	62.67	4133	26.63	1423	9.17	222	1.43	17	0.11	15523	100.00	219.15



Raport național clasificare pentru categoria "A"- carcase de masculi necastrați cu vârsta cuprinsă între 12 luni și mai puțin de 24 de luni (tăurași)

Luna: ianuarie-16

GRASIME	CONFORMAȚIE	NUMAR	PROCENT DIN TOTAL	GREUTATE MEDIE
1	E	0	0.00	0.00
	U	3	0.13	339.08
	R	53	2.28	333.97
	O+	332	14.27	240.55
	-O	279	11.99	226.46
	P+	672	28.88	186.25
	-P	239	10.27	155.39
	TOTAL	1578	67.81	205.36
2	E	0	0.00	0.00
	U	17	0.73	393.12
	R	59	2.54	344.06
	O+	253	10.87	266.72
	-O	165	7.09	250.24
	P+	91	3.91	221.15
	-P	3	0.13	184.89
	TOTAL	588	25.27	266.04
3	E	0	0.00	0.00
	U	7	0.30	444.40
	R	30	1.29	340.90
	O+	80	3.44	261.11
	-O	34	1.46	251.65
	P+	6	0.26	255.68
	-P	0	0.00	0.00
	TOTAL	157	6.75	282.27
4	E	0	0.00	0.00
	U	0	0.00	0.00
	R	3	0.13	343.98
	O+	1	0.04	348.98
	-O	0	0.00	0.00
	P+	0	0.00	0.00
	-P	0	0.00	0.00
	TOTAL	4	0.17	345.23
TOTAL	E	0	0.00	0.00
	U	27	1.16	400.41
	R	145	6.23	339.71
	O+	666	28.62	253.12
	-O	478	20.54	236.46
	P+	769	33.05	190.92
	-P	242	10.40	155.76
	TOTAL	2327	100.00	226.12



Raport național clasificare pentru categoria "B"- carcase de masculi necastrați cu vârsta de 24 de luni și mai mult (tauri)

Luna: ianuarie-16

GRASIME	CONFORMAȚIE	NUMAR	PROCENT DIN TOTAL	GREUTATE MEDIE
1	E	4	0.43	436.10
	U	1	0.11	383.18
	R	30	3.25	386.82
	O+	143	15.48	279.41
	-O	74	8.01	248.16
	P+	139	15.04	210.10
	-P	120	12.99	175.63
	TOTAL	511	55.30	239.40
2	E	0	0.00	0.00
	U	8	0.87	436.66
	R	35	3.79	396.62
	O+	152	16.45	285.94
	-O	71	7.68	275.86
	P+	34	3.68	225.51
	-P	2	0.22	204.82
	TOTAL	302	32.68	293.05
3	E	0	0.00	0.00
	U	8	0.87	533.03
	R	23	2.49	427.75
	O+	59	6.39	319.92
	-O	11	1.19	311.55
	P+	1	0.11	253.92
	-P	0	0.00	0.00
	TOTAL	102	11.04	359.40
4	E	0	0.00	0.00
	U	5	0.54	550.96
	R	0	0.00	0.00
	O+	0	0.00	0.00
	-O	3	0.32	387.72
	P+	0	0.00	0.00
	-P	0	0.00	0.00
	TOTAL	8	0.87	489.74
5	E	0	0.00	0.00
	U	0	0.00	0.00
	R	1	0.11	423.95
	O+	0	0.00	0.00
	-O	0	0.00	0.00
	P+	0	0.00	0.00
	-P	0	0.00	0.00
	TOTAL	1	0.11	423.95
TOTAL	E	4	0.43	436.10
	U	22	2.38	495.25
	R	89	9.63	401.67
	O+	354	38.31	288.97
	-O	159	17.21	267.55
	P+	174	18.83	213.37
	-P	122	13.20	176.11
	TOTAL	924	100.00	272.55



Raport național clasificare pentru categoria "C" - carcase de masculi castrați cu vârsta de 12 luni și mai mult (boi)

Luna: ianuarie-16

GRASIME	CONFORMAȚIE	NUMAR	PROCENT DIN TOTAL	GREUTATE MEDIE
1	E	0	0.00	0.00
	U	0	0.00	0.00
	R	0	0.00	0.00
	O+	4	2.86	377.93
	-O	8	5.71	209.96
	P+	7	5.00	279.75
	-P	2	1.43	227.31
	TOTAL	21	15.00	266.87
2	E	0	0.00	0.00
	U	0	0.00	0.00
	R	1	0.71	301.94
	O+	14	10.00	331.11
	-O	11	7.86	341.04
	P+	25	17.86	330.94
	-P	2	1.43	208.11
	TOTAL	53	37.86	327.90
3	E	0	0.00	0.00
	U	0	0.00	0.00
	R	37	26.43	302.56
	O+	7	5.00	309.12
	-O	4	2.86	377.79
	P+	5	3.57	396.92
	-P	0	0.00	0.00
	TOTAL	53	37.86	318.00
4	E	0	0.00	0.00
	U	0	0.00	0.00
	R	10	7.14	301.06
	O+	3	2.14	347.57
	-O	0	0.00	0.00
	P+	0	0.00	0.00
	-P	0	0.00	0.00
	TOTAL	13	9.29	311.79
TOTAL	E	0	0.00	0.00
	U	0	0.00	0.00
	R	48	34.29	302.23
	O+	28	20.00	334.06
	-O	23	16.43	301.84
	P+	37	26.43	330.17
	-P	4	2.86	217.71
	TOTAL	140	100.00	313.50



Raport național clasificare pentru categoria "D"- carcase de femele care au fătat (vacii)

Luna: ianuarie-16

GRASIME	CONFORMAȚIE	NUMAR	PROCENT DIN TOTAL	GREUTATE MEDIE
1	E	0	0.00	0.00
	U	0	0.00	0.00
	R	32	0.34	281.09
	O+	601	6.35	241.51
	-O	522	5.52	220.88
	P+	1426	15.07	201.32
	-P	3245	34.30	173.35
	TOTAL	5826	61.57	192.08
2	E	0	0.00	0.00
	U	4	0.04	364.87
	R	108	1.14	297.40
	O+	739	7.81	267.62
	-O	532	5.62	259.75
	P+	975	10.30	230.82
	-P	224	2.37	211.36
	TOTAL	2582	27.29	248.62
3	E	0	0.00	0.00
	U	11	0.12	393.46
	R	117	1.24	342.33
	O+	404	4.27	312.34
	-O	200	2.11	300.20
	P+	168	1.78	255.78
	-P	15	0.16	224.44
	TOTAL	915	9.67	302.67
4	E	0	0.00	0.00
	U	5	0.05	383.77
	R	33	0.35	387.19
	O+	60	0.63	357.54
	-O	24	0.25	351.62
	P+	6	0.06	315.22
	-P	0	0.00	0.00
	TOTAL	128	1.35	363.12
5	E	0	0.00	0.00
	U	1	0.01	380.24
	R	6	0.06	431.72
	O+	1	0.01	457.66
	-O	1	0.01	433.65
	P+	2	0.02	258.48
	-P	0	0.00	0.00
	TOTAL	11	0.12	398.07
TOTAL	E	0	0.00	0.00
	U	21	0.22	385.08
	R	296	3.13	326.13
	O+	1805	19.08	272.03
	-O	1279	13.52	252.07
	P+	2577	27.24	216.35
	-P	3484	36.82	176.01
	TOTAL	9462	100.00	220.75



Raport național clasificare pentru categoria "E"- carcase ale altor bovine femele cu vârsta de 12 luni și mai mult (vițele)

Luna: ianuarie-16

GRASIME	CONFORMAȚIE	NUMAR	PROCENT DIN TOTAL	GREUTATE MEDIE
1	E	0	0.00	0.00
	U	1	0.07	239.12
	R	16	1.08	246.59
	O+	138	9.28	221.95
	-O	102	6.86	206.64
	P+	289	19.44	171.52
	-P	281	18.90	142.78
	TOTAL	827	55.62	176.04
2	E	0	0.00	0.00
	U	9	0.61	436.20
	R	34	2.29	261.18
	O+	92	6.19	250.17
	-O	124	8.34	234.46
	P+	129	8.68	203.12
	-P	20	1.34	178.69
	TOTAL	408	27.44	232.04
3	E	0	0.00	0.00
	U	2	0.13	559.09
	R	39	2.62	312.14
	O+	72	4.84	265.44
	-O	44	2.96	236.61
	P+	21	1.41	224.13
	-P	0	0.00	0.00
	TOTAL	178	11.97	266.97
4	E	0	0.00	0.00
	U	0	0.00	0.00
	R	43	2.89	319.85
	O+	17	1.14	315.81
	-O	9	0.61	266.39
	P+	0	0.00	0.00
	-P	0	0.00	0.00
	TOTAL	69	4.64	311.88
5	E	0	0.00	0.00
	U	0	0.00	0.00
	R	3	0.20	378.44
	O+	2	0.13	379.90
	-O	0	0.00	0.00
	P+	0	0.00	0.00
	-P	0	0.00	0.00
	TOTAL	5	0.34	379.03
TOTAL	E	0	0.00	0.00
	U	12	0.81	440.26
	R	135	9.08	295.47
	O+	321	21.59	245.75
	-O	279	18.76	225.66
	P+	439	29.52	183.32
	-P	301	20.24	145.17
	TOTAL	1487	100.00	209.27



Raport național clasificare pentru categoria "Z"- carcase de bovine cu vârsta cuprinsă între 8 luni și mai puțin de 12 luni (tineret bovin)

Luna: ianuarie-16

GRASIME	CONFORMAȚIE	NUMAR	PROCENT DIN TOTAL	GREUTATE MEDIE
1	E	0	0.00	0.00
	U	2	0.17	263.62
	R	13	1.10	225.75
	O+	67	5.66	193.52
	-O	113	9.55	162.18
	P+	590	49.87	142.88
	-P	180	15.22	116.54
	TOTAL	965	81.57	145.11
2	E	1	0.08	301.84
	U	0	0.00	0.00
	R	6	0.51	285.97
	O+	61	5.16	207.30
	-O	61	5.16	178.84
	P+	67	5.66	143.96
	-P	4	0.34	169.52
	TOTAL	200	16.91	179.48
3	E	0	0.00	0.00
	U	0	0.00	0.00
	R	6	0.51	246.95
	O+	6	0.51	224.63
	-O	4	0.34	228.41
	P+	2	0.17	129.85
	-P	0	0.00	0.00
	TOTAL	18	1.52	222.38
TOTAL	E	1	0.08	301.84
	U	2	0.17	263.62
	R	25	2.11	245.29
	O+	134	11.33	201.18
	-O	178	15.05	169.38
	P+	659	55.71	142.95
	-P	184	15.55	117.69
	TOTAL	1183	100.00	152.10



Raport național clasificare toate categoriile de carcase de bovine cu vârsta de 8 luni sau mai mult

Luna: ianuarie-16

GRASIME	CONFORMAȚIE	NUMAR	PROCENT DIN TOTAL	GREUTATE MEDIE
1	E	4	0.03	436.10
	U	7	0.05	309.54
	R	144	0.93	313.75
	O+	1285	8.28	241.30
	-O	1098	7.07	216.69
	P+	3123	20.12	184.85
	-P	4067	26.20	167.76
	TOTAL	9728	62.67	190.86
2	E	1	0.01	301.84
	U	38	0.24	409.52
	R	243	1.57	317.69
	O+	1311	8.45	266.22
	-O	964	6.21	251.86
	P+	1321	8.51	224.81
	-P	255	1.64	207.75
	TOTAL	4133	26.63	250.38
3	E	0	0.00	0.00
	U	28	0.18	457.90
	R	252	1.62	337.17
	O+	628	4.05	300.27
	-O	297	1.91	285.72
	P+	203	1.31	254.73
	-P	15	0.10	224.44
	TOTAL	1423	9.17	299.58
4	E	0	0.00	0.00
	U	10	0.06	467.36
	R	89	0.57	343.52
	O+	81	0.52	348.31
	-O	36	0.23	333.32
	P+	6	0.04	315.22
	-P	0	0.00	0.00
	TOTAL	222	1.43	348.43
5	E	0	0.00	0.00
	U	1	0.01	380.24
	R	10	0.06	414.96
	O+	3	0.02	405.82
	-O	1	0.01	433.65
	P+	2	0.01	258.48
	-P	0	0.00	0.00
	TOTAL	17	0.11	393.99
TOTAL	E	5	0.03	409.25
	U	84	0.54	423.85
	R	738	4.75	328.00
	O+	3308	21.31	265.14
	-O	2396	15.44	241.24
	P+	4655	29.99	199.43
	-P	4337	27.94	170.31
	TOTAL	15523	100.00	219.15