

Rezultatele clasificării carcaselor de bovine

Trimestrul IV 2015

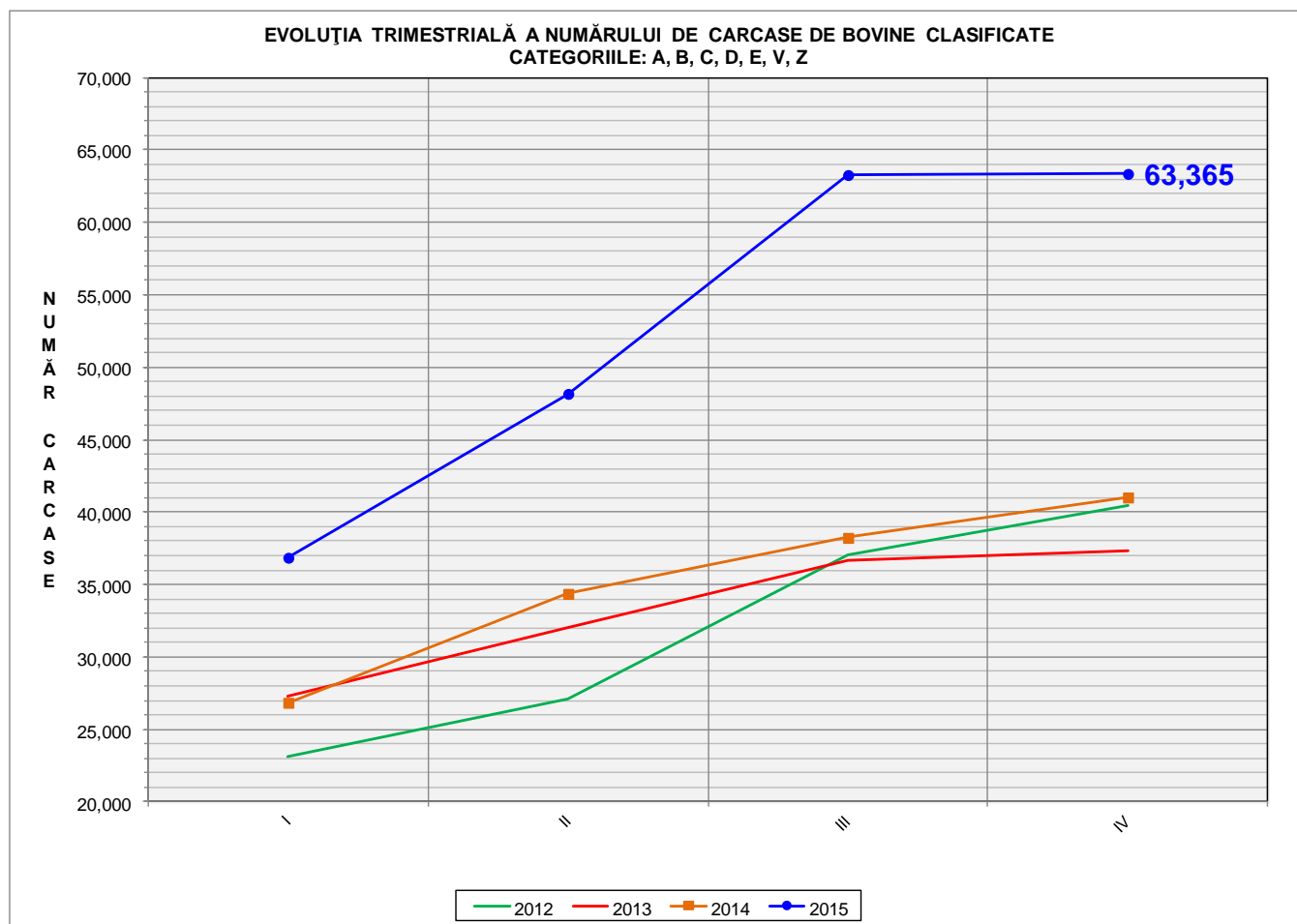

% Modificare	
trim IV / trim III	trim IV 2015/ trim IV 2014
0.1%	54.5%

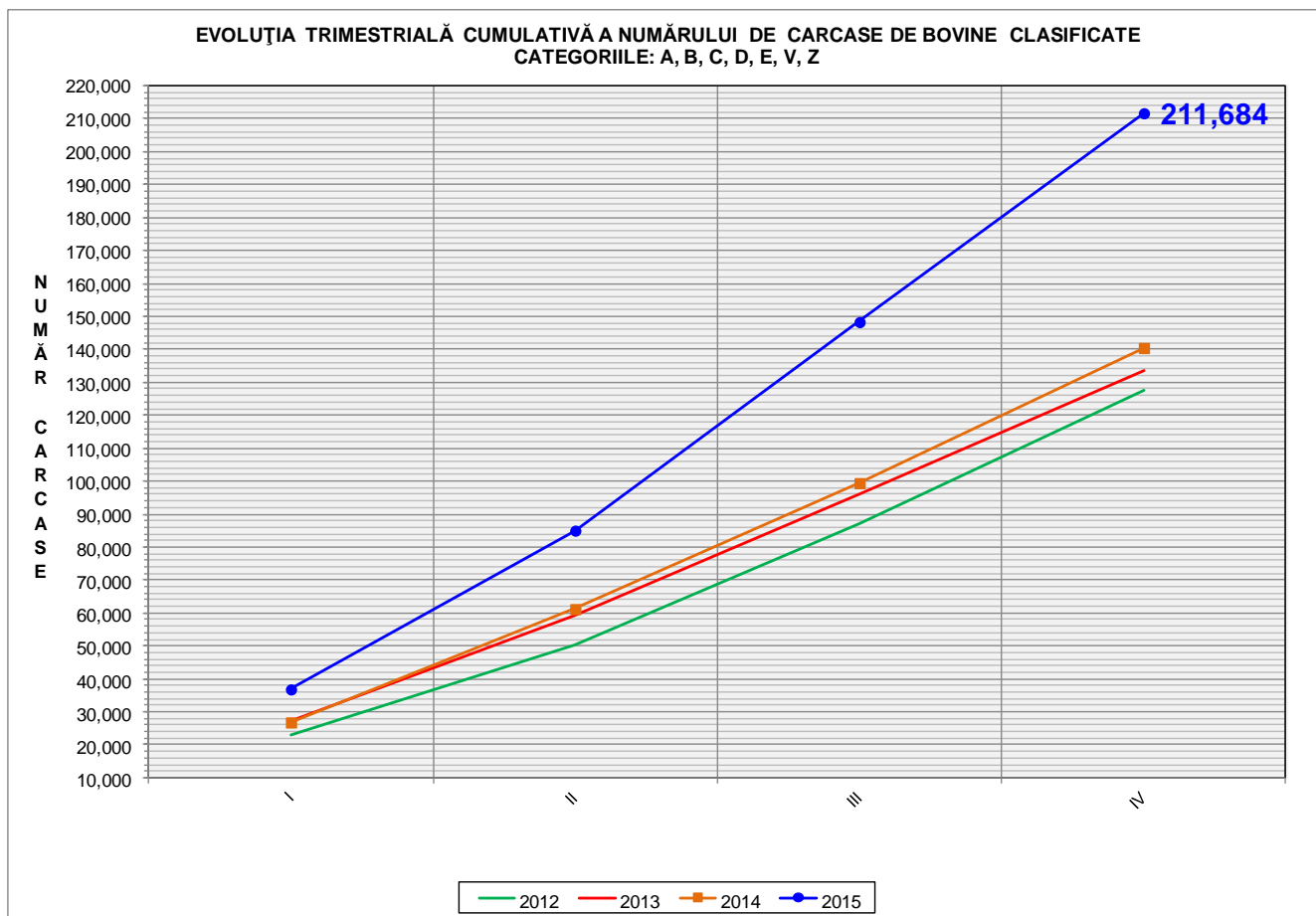

% Modificare
trim IV 2015/ trim IV 2014
50.7%

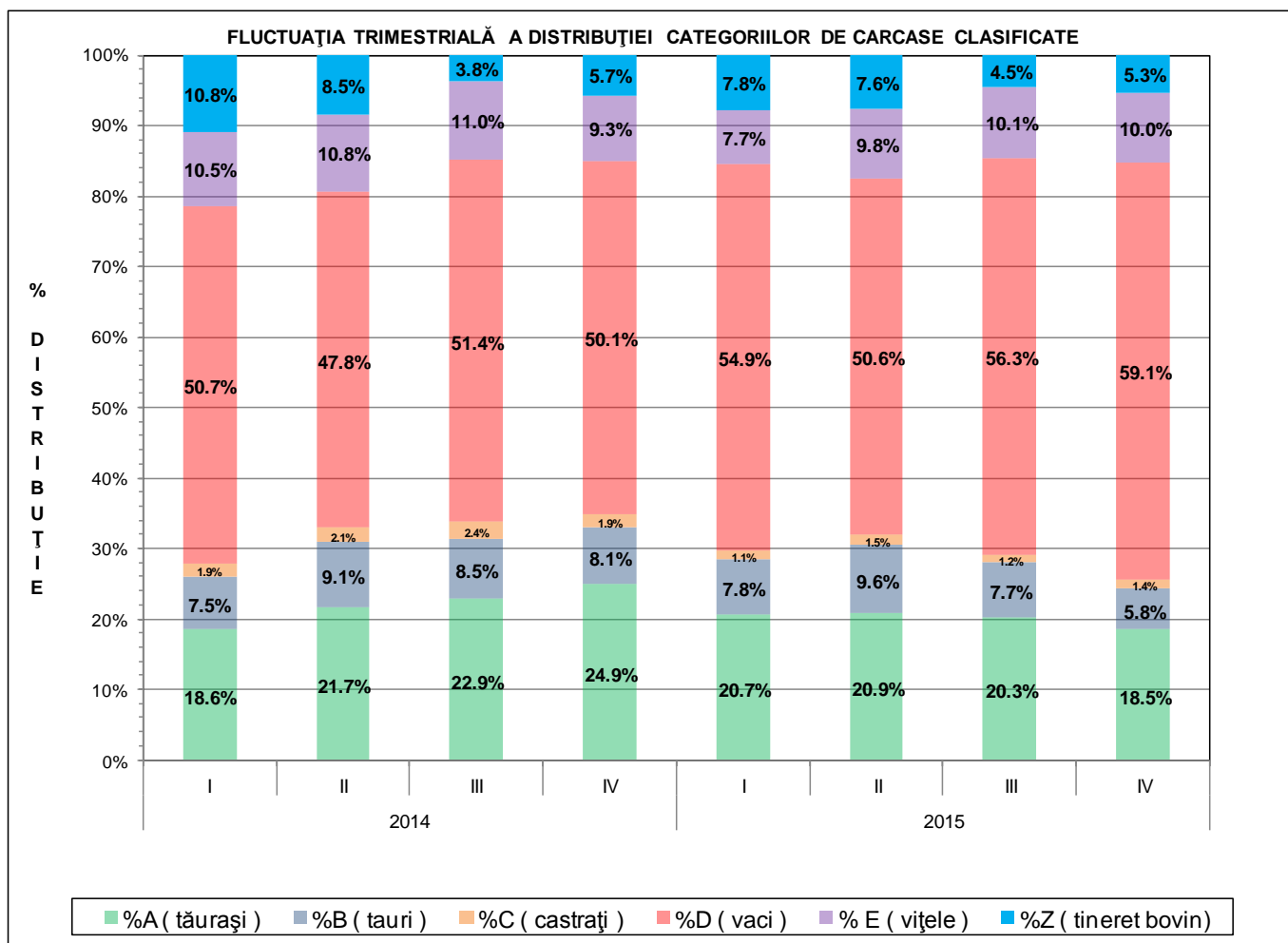



Raport național clasificare carcase de bovine cu vârsta de 8 luni sau mai mult, conform grilei UE extinsă

Perioada: trim IV 2015

"A"- CARCASE DE MASCULI TINERI NECASTRAȚI, CU VÂRSTA MAI MICĂ DE 2 ANI (TĂURAȘI)													
CONFORMAȚIE	GRĂSIMI										TOTAL		
	1		2		3		4		5		NUMĂR	% DIN TOTAL	GREUTATE MEDIE
NUMĂR	% DIN TOTAL	NUMĂR	% DIN TOTAL	NUMĂR	% DIN TOTAL	NUMĂR	% DIN TOTAL	NUMĂR	% DIN TOTAL				
E	4	0.04	20	0.18	10	0.09	6	0.05	0	0.00	40	0.36	408.58
U	76	0.68	78	0.69	27	0.24	4	0.04	0	0.00	185	1.64	354.21
R	340	3.02	305	2.71	123	1.09	8	0.07	0	0.00	776	6.89	300.14
O+	1555	13.81	1079	9.58	284	2.52	8	0.07	2	0.02	2928	26.01	246.03
-O	1285	11.41	670	5.95	140	1.24	4	0.04	0	0.00	2099	18.64	226.90
-P	3767	33.46	420	3.73	19	0.17	1	0.01	0	0.00	4207	37.37	184.75
P+	1015	9.02	7	0.06	1	0.01	0	0.00	0	0.00	1023	9.09	149.24
TOTAL	8042	71.43	2579	22.91	604	5.37	31	0.28	2	0.02	11258	100.00	216.85

"B"- CARCASE DE ALȚI MASCULI NECASTRAȚI (TAURI ≥ 2 ANI)													
CONFORMAȚIE	GRĂSIMI										TOTAL		
	1		2		3		4		5		NUMĂR	% DIN TOTAL	GREUTATE MEDIE
NUMĂR	% DIN TOTAL	NUMĂR	% DIN TOTAL	NUMĂR	% DIN TOTAL	NUMĂR	% DIN TOTAL	NUMĂR	% DIN TOTAL				
E	1	0.03	4	0.11	2	0.06	0	0.00	0	0.00	7	0.20	409.44
U	19	0.53	36	1.01	20	0.56	2	0.06	0	0.00	77	2.17	413.00
R	107	3.01	173	4.87	90	2.53	13	0.37	1	0.03	384	10.80	357.25
O+	468	13.16	526	14.80	193	5.43	9	0.25	0	0.00	1196	33.64	278.25
-O	367	10.32	198	5.57	50	1.41	1	0.03	0	0.00	616	17.33	254.87
P+	668	18.79	159	4.47	7	0.20	3	0.08	0	0.00	837	23.54	207.90
-P	423	11.90	14	0.39	0	0.00	1	0.03	0	0.00	438	12.32	171.45
TOTAL	2053	57.75	1110	31.22	362	10.18	29	0.82	1	0.03	3555	100.00	256.19

"C"- CARCASE DE MASCULI CASTRAȚI (BOI)													
CONFORMAȚIE	GRĂSIMI										TOTAL		
	1		2		3		4		5		NUMĂR	% DIN TOTAL	GREUTATE MEDIE
NUMĂR	% DIN TOTAL	NUMĂR	% DIN TOTAL	NUMĂR	% DIN TOTAL	NUMĂR	% DIN TOTAL	NUMĂR	% DIN TOTAL				
E	0	0.00	1	0.12	0	0.00	0	0.00	0	0.00	1	0.12	641.90
U	0	0.00	2	0.24	4	0.48	0	0.00	0	0.00	6	0.73	335.49
R	8	0.97	18	2.18	201	24.30	17	2.06	0	0.00	244	29.50	308.47
O+	18	2.18	52	6.29	38	4.59	6	0.73	1	0.12	115	13.91	315.58
-O	26	3.14	77	9.31	49	5.93	0	0.00	0	0.00	152	18.38	355.06
P+	55	6.65	156	18.86	36	4.35	0	0.00	0	0.00	247	29.87	311.91
-P	48	5.80	13	1.57	1	0.12	0	0.00	0	0.00	62	7.50	198.68
TOTAL	155	18.74	319	38.57	329	39.78	23	2.78	1	0.12	827	100.00	311.42

"D"- CARCASE DE FEMELE CARE AU FĂTAT (VACI)													
CONFORMAȚIE	GRĂSIMI										TOTAL		
	1		2		3		4		5		NUMĂR	% DIN TOTAL	GREUTATE MEDIE
NUMĂR	% DIN TOTAL	NUMĂR	% DIN TOTAL	NUMĂR	% DIN TOTAL	NUMĂR	% DIN TOTAL	NUMĂR	% DIN TOTAL				
E	0	0.00	1	0.00	0	0.00	0	0.00	0	0.00	1	0.00	367.50
U	2	0.01	7	0.02	21	0.06	1	0.00	0	0.00	31	0.09	362.09
R	181	0.50	235	0.65	185	0.51	63	0.18	16	0.04	680	1.89	312.61
O+	2042	5.68	2146	5.97	1302	3.62	279	0.78	122	0.34	5891	16.37	265.32
-O	2155	5.99	1924	5.35	836	2.32	165	0.46	34	0.09	5114	14.22	240.21
P+	5891	16.37	4534	12.60	697	1.94	22	0.06	1	0.00	11145	30.98	210.35
-P	12063	33.53	944	2.62	106	0.29	1	0.00	0	0.00	13114	36.45	174.90
TOTAL	22334	62.08	9791	27.22	3147	8.75	531	1.48	173	0.48	35976	100.00	212.74

"E"- CARCASE DE ALTE FEMELE (VIȚELE)													
CONFORMAȚIE	GRĂSIMI										TOTAL		
	1		2		3		4		5		NUMĂR	% DIN TOTAL	GREUTATE MEDIE
NUMĂR	% DIN TOTAL	NUMĂR	% DIN TOTAL	NUMĂR	% DIN TOTAL	NUMĂR	% DIN TOTAL	NUMĂR	% DIN TOTAL				
E	0	0.00	1	0.02	0	0.00	0	0.00	0	0.00	1	0.02	537.04
U	3	0.05	14	0.23	6	0.10	7	0.12	5	0.08	35	0.58	332.42
R	93	1.53	125	2.06	98	1.61	53	0.87	7	0.12	376	6.19	279.32
O+	484	7.97	437	7.20	243	4.00	78	1.28	15	0.25	1257	20.70	233.74
-O	370	6.09	490	8.07	181	2.98	35	0.58	11	0.18	1087	17.90	208.06
P+	1495	24.63	613	10.10	98	1.61	8	0.13	0	0.00	2214	36.47	175.02
-P	1044	17.20	51	0.84	6	0.10	0	0.00	0	0.00	1101	18.14	141.81
TOTAL	3489	57.47	1731	28.51	632	10.41	181	2.98	38	0.63	6071	100.00	194.50

"Z"- CARCASE DE BOVINE CU VÂRSTA CUPRINSĂ ÎNTRE 8 LUNI ȘI MAI PUȚIN DE 12 LUNI (TINERET BOVIN)													
CONFORMAȚIE	GRĂSIMI										TOTAL		
	1		2		3		4		5		NUMĂR	% DIN TOTAL	GREUTATE MEDIE
NUMĂR	% DIN TOTAL	NUMĂR	% DIN TOTAL	NUMĂR	% DIN TOTAL	NUMĂR	% DIN TOTAL	NUMĂR	% DIN TOTAL				
E	0	0.00	0	0.00	0	0.00	0	0.00	0	0.00	0	0.00	0.00
U	6	0.19	3	0.09	2	0.06	0	0.00	0	0.00	11	0.34	248.30
R	58	1.80	28	0.87	13	0.40	0	0.00	0	0.00	99	3.08	224.81
O+	264	8.21	215	6.68	45	1.40	1	0.03	0	0.00	525	16.32	194.39
-O	332	10.32	209	6.50	21	0.65	2	0.06	0	0.00	564	17.53	169.39
P+	1429	44.42	212	6.59	4	0.12	0	0.00	0	0.00	1645	51.13	145.91
-P	362	11.25	11	0.34	0	0.00	0	0.00	0	0.00	373	11.59	119.22
TOTAL	2451	76.19	678	21.08	85	2.64	3	0.09	0	0.00	3217	100.00	157.62

TOATE CATEGORIILE													
CONFORMAȚIE	GRĂSIMI										TOTAL		
	1		2		3		4		5		NUMĂR	% DIN TOTAL	GREUTATE MEDIE
NUMĂR	% DIN TOTAL	NUMĂR	% DIN TOTAL	NUMĂR	% DIN TOTAL	NUMĂR	% DIN TOTAL	NUMĂR	% DIN TOTAL				
E	5	0.01	27	0.04	12	0.02	6	0.01	0	0.00	50	0.08	415.12
U	106	0.17	140	0.23	80	0.13	14	0.02	5	0.01	345	0.57	362.13
R	787	1.29	884	1.45	710	1.17	154	0.25	24	0.04	2559	4.20	306.84
O+	4831	7.93	4455	7.31	2105	3.46	381	0.63	140	0.23	11912	19.56	255.90
-O	4535	7.45	3568	5.86	1277	2.10	207	0.34	45	0.07	9632	15.82	232.29
P+	13305	21.85	6094	10.01	861	1.41	34	0.06	1	0.00	20295	33.32	197.10
-P	14955	24.56	1040	1.71	114	0.19	2	0.00	0	0.00	16111	26.45	169.72
TOTAL	38524	63.25	16208	26.61	5159	8.47	798	1.31	215	0.35	60904	100.00	212.65



Raport național clasificare pentru categoria "A"- carcase de masculi necastrați cu vârsta cuprinsă între 12 și mai puțin de 24 de luni (tăurași)

Perioada: trim IV 2015

GRASIME	CONFORMAȚIE	NUMAR	PROCENT DIN TOTAL	GREUTATE MEDIE
1	E	4	0.04	381.22
	U	76	0.68	330.96
	R	340	3.02	283.26
	O+	1555	13.81	233.68
	-O	1285	11.41	213.23
	P+	3767	33.46	181.38
	-P	1015	9.02	149.11
	TOTAL	8042	71.43	198.33
2	E	20	0.18	419.88
	U	78	0.69	361.75
	R	305	2.71	306.81
	O+	1079	9.58	255.10
	-O	670	5.95	246.55
	P+	420	3.73	212.71
	-P	7	0.06	154.06
	TOTAL	2579	22.91	256.32
3	E	10	0.09	395.51
	U	27	0.24	388.13
	R	123	1.09	327.19
	O+	284	2.52	276.94
	-O	140	1.24	255.85
	P+	19	0.17	236.11
	-P	1	0.01	256.56
	TOTAL	604	5.37	287.90
4	E	6	0.05	410.95
	U	4	0.04	420.25
	R	8	0.07	347.25
	O+	8	0.07	308.25
	-O	4	0.04	316.39
	P+	1	0.01	158.76
	-P	0	0.00	0.00
	TOTAL	31	0.28	348.87
5	E	0	0.00	0.00
	U	0	0.00	0.00
	R	0	0.00	0.00
	O+	2	0.02	319.02
	-O	0	0.00	0.00
	P+	0	0.00	0.00
	-P	0	0.00	0.00
	TOTAL	2	0.02	319.02
TOTAL	E	40	0.36	408.58
	U	185	1.64	354.21
	R	776	6.89	300.14
	O+	2928	26.01	246.03
	-O	2099	18.64	226.90
	P+	4207	37.37	184.75
	-P	1023	9.09	149.24
	TOTAL	11258	100.00	216.85



Raport național clasificare pentru categoria "B"- carcase de masculi necastrați cu vârsta de 24 de luni și mai mult (tauri)

Perioada: trim IV 2015

GRASIME	CONFORMAȚIE	NUMAR	PROCENT DIN TOTAL	GREUTATE MEDIE
1	E	1	0.03	142.10
	U	19	0.53	371.99
	R	107	3.01	329.23
	O+	468	13.16	264.51
	-O	367	10.32	246.17
	P+	668	18.79	204.26
	-P	423	11.90	170.26
	TOTAL	2053	57.75	226.52
2	E	4	0.11	476.28
	U	36	1.01	409.38
	R	173	4.87	354.72
	O+	526	14.80	273.94
	-O	198	5.57	261.22
	P+	159	4.47	215.20
	-P	14	0.39	206.95
	TOTAL	1110	31.22	280.12
3	E	2	0.06	409.45
	U	20	0.56	446.21
	R	90	2.53	380.34
	O+	193	5.43	318.29
	-O	50	1.41	293.38
	P+	7	0.20	357.87
	-P	0	0.00	0.00
	TOTAL	362	10.18	338.61
4	E	0	0.00	0.00
	U	2	0.06	535.77
	R	13	0.37	448.03
	O+	9	0.25	385.50
	-O	1	0.03	260.88
	P+	3	0.08	280.57
	-P	1	0.03	177.28
	TOTAL	29	0.82	401.56
5	E	0	0.00	0.00
	U	0	0.00	0.00
	R	1	0.03	534.70
	O+	0	0.00	0.00
	-O	0	0.00	0.00
	P+	0	0.00	0.00
	-P	0	0.00	0.00
	TOTAL	1	0.03	534.70
TOTAL	E	7	0.20	409.44
	U	77	2.17	413.00
	R	384	10.80	357.25
	O+	1196	33.64	278.25
	-O	616	17.33	254.87
	P+	837	23.54	207.90
	-P	438	12.32	171.45
	TOTAL	3555	100.00	256.19



Raport național clasificare pentru categoria "C" - carcase de masculi castrați cu vârsta de 12 luni și mai mult (boi)

Perioada: trim IV 2015

GRASIME	CONFORMAȚIE	NUMAR	PROCENT DIN TOTAL	GREUTATE MEDIE
1	E	0	0.00	0.00
	U	0	0.00	0.00
	R	8	0.97	205.68
	O+	18	2.18	297.90
	-O	26	3.14	244.39
	P+	55	6.65	254.11
	-P	48	5.80	185.46
	TOTAL	155	18.74	233.81
2	E	1	0.12	641.90
	U	2	0.24	357.21
	R	18	2.18	335.43
	O+	52	6.29	299.23
	-O	77	9.31	352.70
	P+	156	18.86	314.03
	-P	13	1.57	239.87
	TOTAL	319	38.57	320.43
3	E	0	0.00	0.00
	U	4	0.48	324.63
	R	201	24.30	309.36
	O+	38	4.59	327.67
	-O	49	5.93	417.49
	P+	36	4.35	391.01
	-P	1	0.12	297.92
	TOTAL	329	39.78	336.66
4	E	0	0.00	0.00
	U	0	0.00	0.00
	R	17	2.06	317.75
	O+	6	0.73	380.05
	-O	0	0.00	0.00
	P+	0	0.00	0.00
	-P	0	0.00	0.00
	TOTAL	23	2.78	334.00
5	E	0	0.00	0.00
	U	0	0.00	0.00
	R	0	0.00	0.00
	O+	1	0.12	637.00
	-O	0	0.00	0.00
	P+	0	0.00	0.00
	-P	0	0.00	0.00
	TOTAL	1	0.12	637.00
TOTAL	E	1	0.12	641.90
	U	6	0.73	335.49
	R	244	29.50	308.47
	O+	115	13.91	315.58
	-O	152	18.38	355.06
	P+	247	29.87	311.91
	-P	62	7.50	198.68
	TOTAL	827	100.00	311.42



Raport național clasificare pentru categoria "D"- carcase de femele care au fătat (vacii)

Perioada: trim IV 2015

GRASIME	CONFORMAȚIE	NUMAR	PROCENT DIN TOTAL	GREUTATE MEDIE
1	E	0	0.00	0.00
	U	2	0.01	308.21
	R	181	0.50	260.38
	O+	2042	5.68	236.03
	-O	2155	5.99	215.18
	P+	5891	16.37	197.26
	-P	12063	33.53	172.18
	TOTAL	22334	62.08	189.51
2	E	1	0.00	367.50
	U	7	0.02	342.02
	R	235	0.65	299.93
	O+	2146	5.97	260.81
	-O	1924	5.35	247.53
	P+	4534	12.60	221.64
	-P	944	2.62	205.04
	TOTAL	9791	27.22	235.69
3	E	0	0.00	0.00
	U	21	0.06	372.33
	R	185	0.51	346.99
	O+	1302	3.62	300.99
	-O	836	2.32	272.84
	P+	697	1.94	246.04
	-P	106	0.29	213.37
	TOTAL	3147	8.75	281.57
4	E	0	0.00	0.00
	U	1	0.00	395.23
	R	63	0.18	385.51
	O+	279	0.78	318.96
	-O	165	0.46	298.91
	P+	22	0.06	255.57
	-P	1	0.00	477.50
	TOTAL	531	1.48	318.44
5	E	0	0.00	0.00
	U	0	0.00	0.00
	R	16	0.04	405.37
	O+	122	0.34	331.52
	-O	34	0.09	326.29
	P+	1	0.00	258.23
	-P	0	0.00	0.00
	TOTAL	173	0.48	336.90
TOTAL	E	1	0.00	367.50
	U	31	0.09	362.09
	R	680	1.89	312.61
	O+	5891	16.37	265.32
	-O	5114	14.22	240.21
	P+	11145	30.98	210.35
	-P	13114	36.45	174.90
	TOTAL	35976	100.00	212.74



Raport național clasificare pentru categoria "E"- carcase ale altor bovine femele cu vârsta de 12 luni și mai mult (vițele)

Perioada: trim IV 2015

GRASIME	CONFORMAȚIE	NUMAR	PROCENT DIN TOTAL	GREUTATE MEDIE
1	E	0	0.00	0.00
	U	3	0.05	311.64
	R	93	1.53	231.04
	O+	484	7.97	208.66
	-O	370	6.09	182.48
	P+	1495	24.63	167.27
	-P	1044	17.20	139.36
	TOTAL	3489	57.47	168.10
2	E	1	0.02	537.04
	U	14	0.23	319.16
	R	125	2.06	268.13
	O+	437	7.20	232.27
	-O	490	8.07	214.86
	P+	613	10.10	189.56
	-P	51	0.84	175.25
	TOTAL	1731	28.51	214.01
3	E	0	0.00	0.00
	U	6	0.10	292.20
	R	98	1.61	302.98
	O+	243	4.00	260.79
	-O	181	2.98	225.88
	P+	98	1.61	198.58
	-P	6	0.10	283.76
	TOTAL	632	10.41	248.21
4	E	0	0.00	0.00
	U	7	0.12	357.97
	R	53	0.87	335.92
	O+	78	1.28	296.84
	-O	35	0.58	259.64
	P+	8	0.13	221.27
	-P	0	0.00	0.00
	TOTAL	181	2.98	300.11
5	E	0	0.00	0.00
	U	5	0.08	394.53
	R	7	0.12	360.55
	O+	15	0.25	319.17
	-O	11	0.18	308.15
	P+	0	0.00	0.00
	-P	0	0.00	0.00
	TOTAL	38	0.63	333.52
TOTAL	E	1	0.02	537.04
	U	35	0.58	332.42
	R	376	6.19	279.32
	O+	1257	20.70	233.74
	-O	1087	17.90	208.06
	P+	2214	36.47	175.02
	-P	1101	18.14	141.81
	TOTAL	6071	100.00	194.50



Raport național clasificare pentru categoria "Z"- carcase de bovine cu vârsta cuprinsă între 8 luni și mai puțin de 12 luni (tineret bovin)

Perioada: trim IV 2015

GRASIME	CONFORMAȚIE	NUMAR	PROCENT DIN TOTAL	GREUTATE MEDIE
1	E	0	0.00	0.00
	U	6	0.19	219.23
	R	58	1.80	200.26
	O+	264	8.21	175.69
	-O	332	10.32	162.68
	P+	1429	44.42	144.10
	-P	362	11.25	118.50
	TOTAL	2451	76.19	147.75
2	E	0	0.00	0.00
	U	3	0.09	261.73
	R	28	0.87	233.21
	O+	215	6.68	206.97
	-O	209	6.50	175.84
	P+	212	6.59	157.31
	-P	11	0.34	143.20
	TOTAL	678	21.08	182.13
3	E	0	0.00	0.00
	U	2	0.06	315.37
	R	13	0.40	316.30
	O+	45	1.40	241.38
	-O	21	0.65	202.46
	P+	4	0.12	188.21
	-P	0	0.00	0.00
	TOTAL	85	2.64	242.46
4	E	0	0.00	0.00
	U	0	0.00	0.00
	R	0	0.00	0.00
	O+	1	0.03	313.99
	-O	2	0.06	261.56
	P+	0	0.00	0.00
	-P	0	0.00	0.00
	TOTAL	3	0.09	279.04
TOTAL	E	0	0.00	0.00
	U	11	0.34	248.30
	R	99	3.08	224.81
	O+	525	16.32	194.39
	-O	564	17.53	169.39
	P+	1645	51.13	145.91
	-P	373	11.59	119.22
	TOTAL	3217	100.00	157.62



Raport național clasificare toate categoriile de carcase de bovine cu vârsta de 8 luni sau mai mult

Perioada: trim IV 2015

GRASIME	CONFORMAȚIE	NUMAR	PROCENT DIN TOTAL	GREUTATE MEDIE
1	E	5	0.01	333.40
	U	106	0.17	331.01
	R	787	1.29	271.17
	O+	4831	7.93	232.22
	-O	4535	7.45	210.79
	P+	13305	21.85	184.27
	-P	14955	24.56	167.01
	TOTAL	38524	63.25	188.90
2	E	27	0.04	438.86
	U	140	0.23	366.54
	R	884	1.45	307.14
	O+	4455	7.31	256.03
	-O	3568	5.86	241.69
	P+	6094	10.01	217.75
	-P	1040	1.71	203.05
	TOTAL	16208	26.61	239.13
3	E	12	0.02	397.83
	U	80	0.13	386.32
	R	710	1.17	330.50
	O+	2105	3.46	293.90
	-O	1277	2.10	269.52
	P+	861	1.41	247.12
	-P	114	0.19	218.20
	TOTAL	5159	8.47	285.10
4	E	6	0.01	410.95
	U	14	0.02	403.82
	R	154	0.25	364.26
	O+	381	0.63	316.73
	-O	207	0.34	292.06
	P+	34	0.06	246.86
	-P	2	0.00	327.39
	TOTAL	798	1.31	318.79
5	E	0	0.00	0.00
	U	5	0.01	394.53
	R	24	0.04	397.69
	O+	140	0.23	332.20
	-O	45	0.07	321.86
	P+	1	0.00	258.23
	-P	0	0.00	0.00
	TOTAL	215	0.35	338.45
TOTAL	E	50	0.08	415.12
	U	345	0.57	362.13
	R	2559	4.20	306.84
	O+	11912	19.56	255.90
	-O	9632	15.82	232.29
	P+	20295	33.32	197.10
	-P	16111	26.45	169.72
	TOTAL	60904	100.00	212.65