

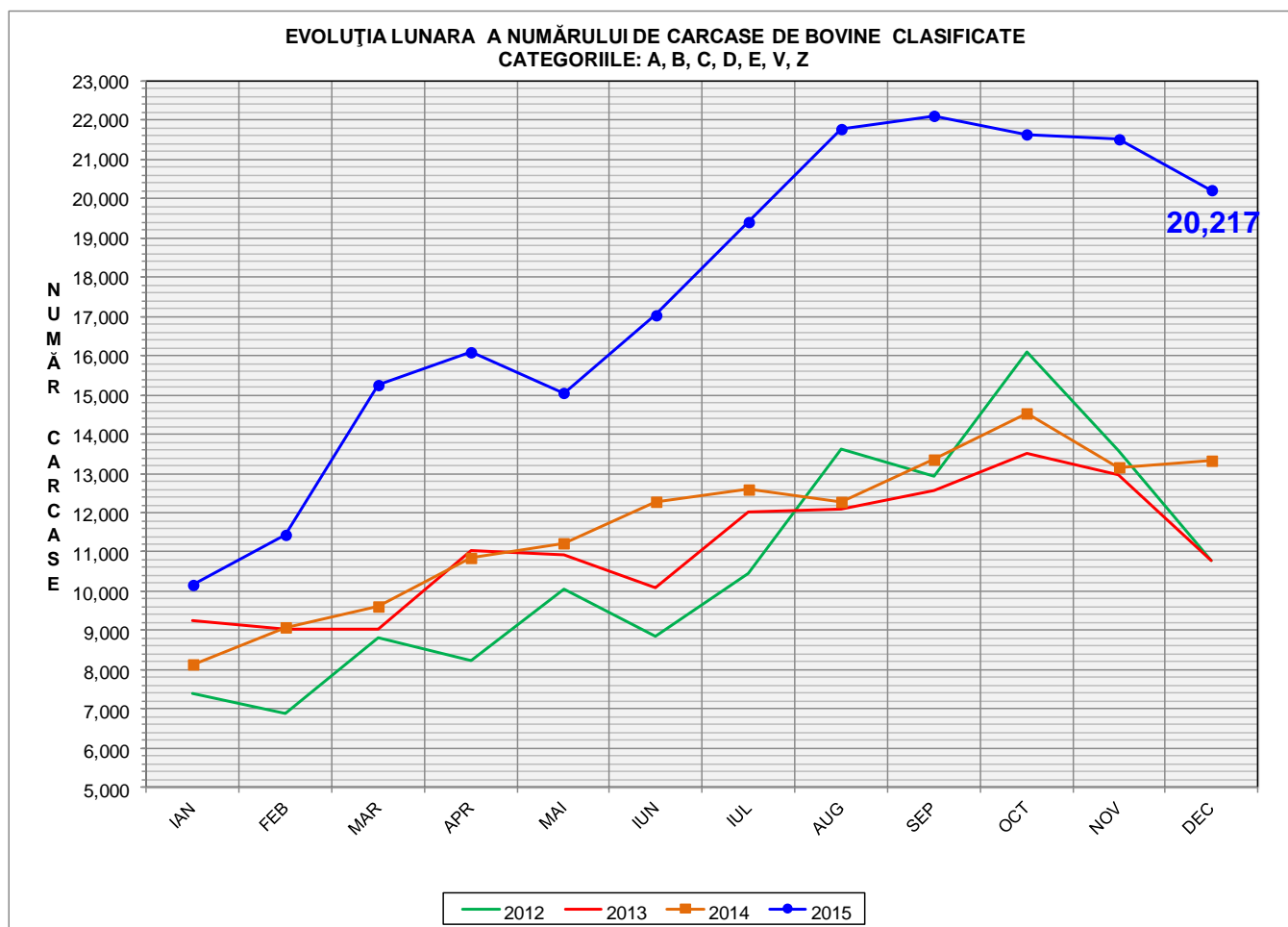

# Rezultatele clasificării carcaselor de bovine

## Decembrie 2015



% Modificare	
dec/nov	dec 2015/ dec 2014
-6.0%	51.7%

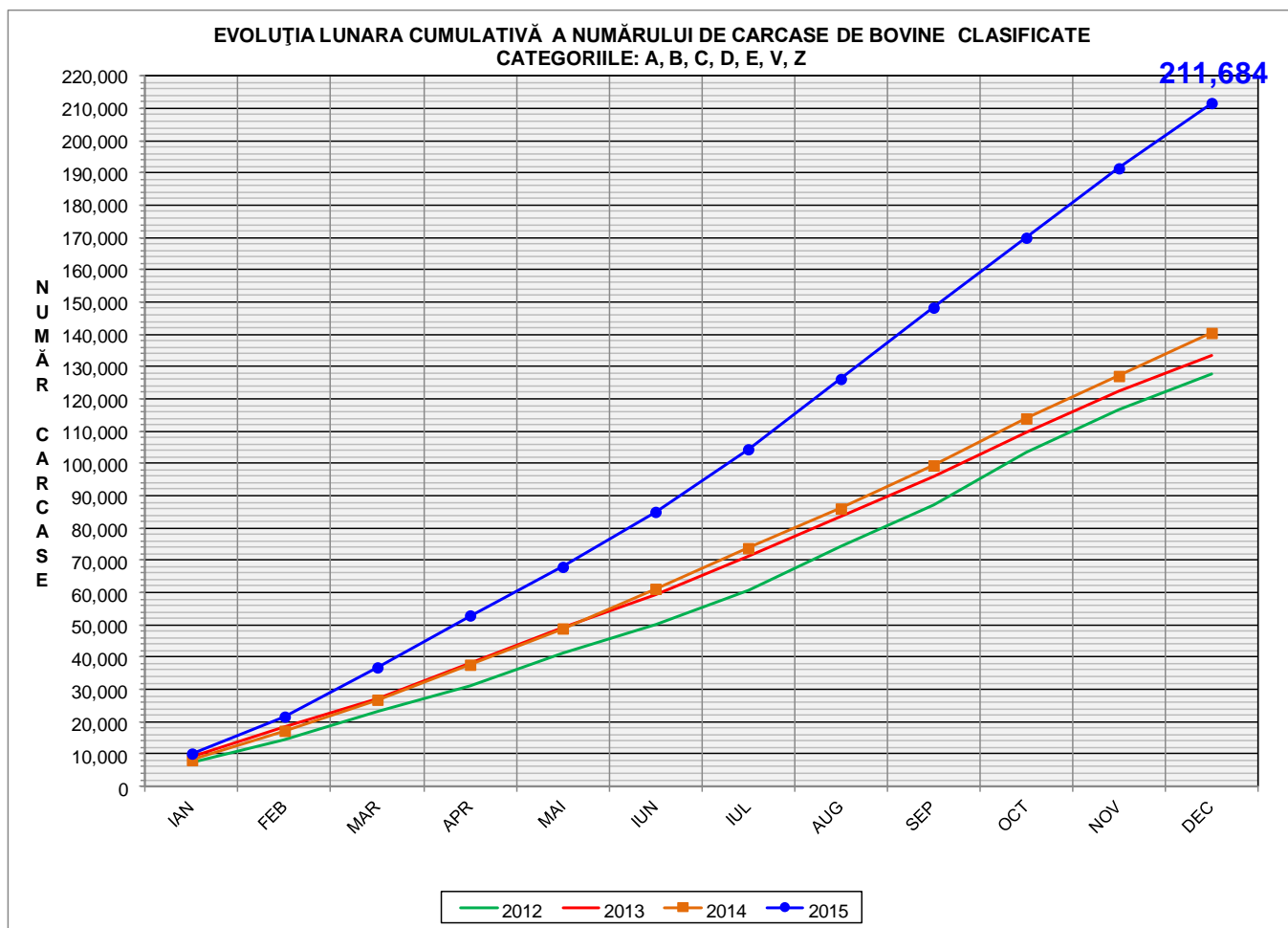

<b>% Modificare</b>
dec 2015/ dec 2014
<b>50.7%</b>

FLUCTUAȚIA LUNARĂ A DISTRIBUȚIEI CATEGORIILOR DE CARCASE CLASIFICATE

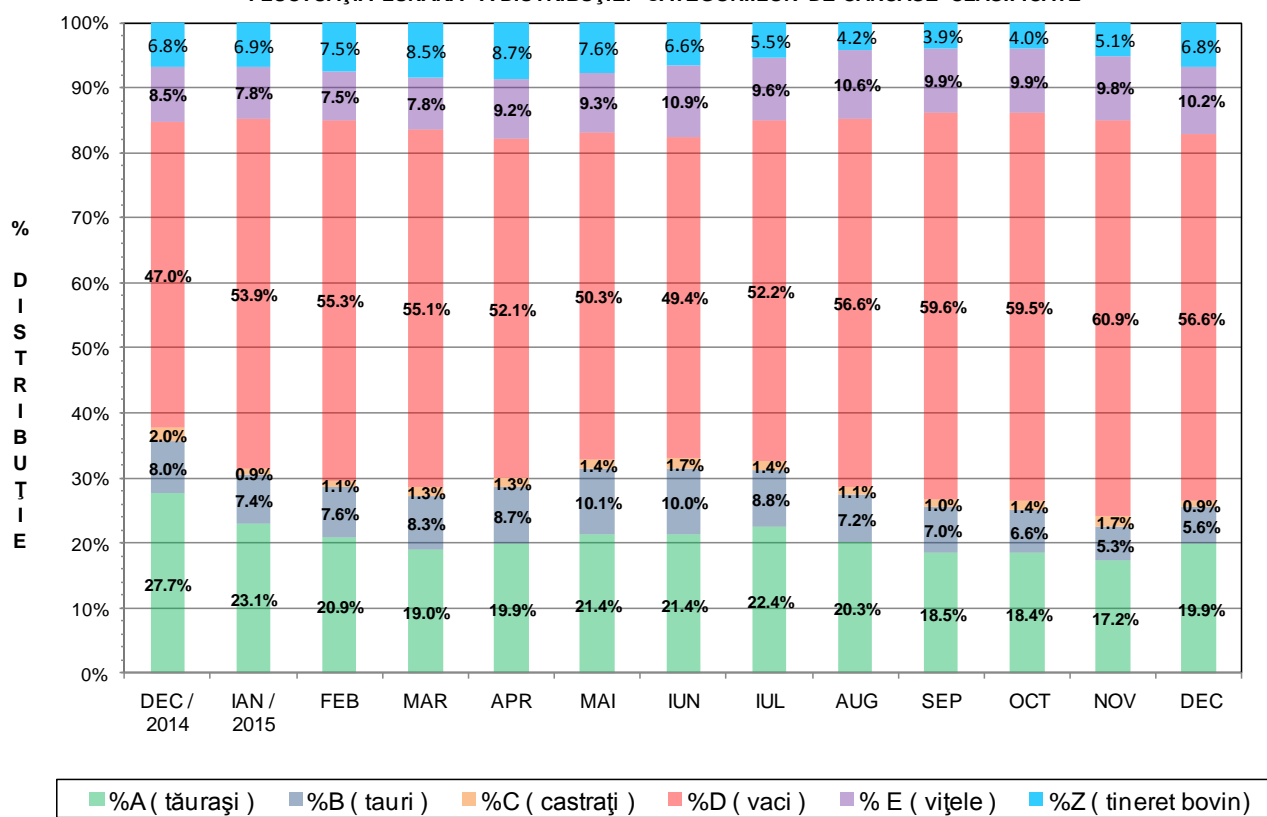



**Raport național clasificare pentru categoria "A"- carcase de masculi necastrați cu vârsta cuprinsă între 12 și mai puțin de 24 de luni (tăurași)**

**Luna: decembrie-15**

GRASIME	CONFORMAȚIE	NUMAR	PROCENT DIN TOTAL	GREUTATE MEDIE
<b>1</b>	E	0	0.00	0.00
	U	21	0.54	366.87
	R	126	3.26	308.22
	O+	530	13.70	242.10
	-O	491	12.69	219.28
	P+	1225	31.67	184.71
	-P	326	8.43	155.19
	<b>TOTAL</b>	<b>2719</b>	<b>70.29</b>	<b>205.73</b>
<b>2</b>	E	1	0.03	507.64
	U	21	0.54	355.38
	R	129	3.34	312.51
	O+	406	10.50	263.14
	-O	243	6.28	250.91
	P+	126	3.26	217.17
	-P	0	0.00	0.00
	<b>TOTAL</b>	<b>926</b>	<b>23.94</b>	<b>262.91</b>
<b>3</b>	E	0	0.00	0.00
	U	9	0.23	385.07
	R	48	1.24	314.58
	O+	107	2.77	278.50
	-O	43	1.11	274.73
	P+	9	0.23	260.57
	-P	1	0.03	256.56
	<b>TOTAL</b>	<b>217</b>	<b>5.61</b>	<b>289.31</b>
<b>4</b>	E	0	0.00	0.00
	U	2	0.05	459.72
	R	2	0.05	354.91
	O+	1	0.03	333.00
	-O	1	0.03	424.34
	P+	0	0.00	0.00
	-P	0	0.00	0.00
	<b>TOTAL</b>	<b>6</b>	<b>0.16</b>	<b>397.77</b>
<b>TOTAL</b>	E	1	0.03	507.64
	U	53	1.37	368.91
	R	305	7.89	311.34
	O+	1044	26.99	254.10
	-O	778	20.11	232.49
	P+	1360	35.16	188.22
	-P	327	8.45	155.50
	<b>TOTAL</b>	<b>3868</b>	<b>100.00</b>	<b>224.41</b>



**Raport național clasificare pentru categoria "B"- carcase de masculi necastrați cu vârsta de 24 de luni și mai mult (tauri)**

**Luna: decembrie-15**

GRASIME	CONFORMAȚIE	NUMAR	PROCENT DIN TOTAL	GREUTATE MEDIE
<b>1</b>	E	0	0.00	0.00
	U	3	0.28	367.89
	R	28	2.59	380.06
	O+	138	12.74	275.62
	-O	112	10.34	251.67
	P+	185	17.08	205.10
	-P	142	13.11	174.63
	<b>TOTAL</b>	<b>608</b>	<b>56.14</b>	<b>231.43</b>
<b>2</b>	E	2	0.18	489.02
	U	7	0.65	408.95
	R	63	5.82	368.08
	O+	156	14.40	285.78
	-O	64	5.91	265.01
	P+	53	4.89	210.43
	-P	3	0.28	267.74
	<b>TOTAL</b>	<b>348</b>	<b>32.13</b>	<b>288.87</b>
<b>3</b>	E	1	0.09	432.77
	U	6	0.55	431.15
	R	32	2.95	374.37
	O+	63	5.82	331.23
	-O	13	1.20	272.39
	P+	3	0.28	281.26
	-P	0	0.00	0.00
	<b>TOTAL</b>	<b>118</b>	<b>10.90</b>	<b>341.12</b>
<b>4</b>	E	0	0.00	0.00
	U	1	0.09	609.56
	R	3	0.28	476.67
	O+	5	0.46	399.31
	-O	0	0.00	0.00
	P+	0	0.00	0.00
	-P	0	0.00	0.00
	<b>TOTAL</b>	<b>9</b>	<b>0.83</b>	<b>448.46</b>
<b>TOTAL</b>	E	3	0.28	470.27
	U	17	1.57	421.34
	R	126	11.63	374.93
	O+	362	33.43	291.38
	-O	189	17.45	257.61
	P+	241	22.25	207.22
	-P	145	13.39	176.56
	<b>TOTAL</b>	<b>1083</b>	<b>100.00</b>	<b>263.64</b>



Raport național clasificare pentru categoria "C" - carcase de masculi castrați cu vârsta de și mai mult (boi)

Luna: decembrie-15

GRASIME	CONFORMAȚIE	NUMAR	PROCENT DIN TOTAL	GREUTATE MEDIE
1	E	0	0.00	0.00
	U	0	0.00	0.00
	R	0	0.00	0.00
	O+	7	3.91	335.83
	-O	7	3.91	276.53
	P+	14	7.82	294.52
	-P	12	6.70	187.66
	<b>TOTAL</b>	<b>40</b>	<b>22.35</b>	<b>266.54</b>
2	E	0	0.00	0.00
	U	0	0.00	0.00
	R	0	0.00	0.00
	O+	18	10.06	289.95
	-O	23	12.85	346.25
	P+	33	18.44	330.61
	-P	3	1.68	277.99
	<b>TOTAL</b>	<b>77</b>	<b>43.02</b>	<b>323.73</b>
3	E	0	0.00	0.00
	U	0	0.00	0.00
	R	30	16.76	321.18
	O+	7	3.91	327.74
	-O	16	8.94	410.90
	P+	6	3.35	459.52
	-P	0	0.00	0.00
	<b>TOTAL</b>	<b>59</b>	<b>32.96</b>	<b>360.36</b>
4	E	0	0.00	0.00
	U	0	0.00	0.00
	R	2	1.12	296.45
	O+	0	0.00	0.00
	-O	0	0.00	0.00
	P+	0	0.00	0.00
	-P	0	0.00	0.00
	<b>TOTAL</b>	<b>2</b>	<b>1.12</b>	<b>296.45</b>
5	E	0	0.00	0.00
	U	0	0.00	0.00
	R	0	0.00	0.00
	O+	1	0.56	637.00
	-O	0	0.00	0.00
	P+	0	0.00	0.00
	-P	0	0.00	0.00
	<b>TOTAL</b>	<b>1</b>	<b>0.56</b>	<b>637.00</b>
TOTAL	E	0	0.00	0.00
	U	0	0.00	0.00
	R	32	17.88	319.63
	O+	33	18.44	318.22
	-O	46	25.70	358.13
	P+	53	29.61	335.67
	-P	15	8.38	205.73
	<b>TOTAL</b>	<b>179</b>	<b>100.00</b>	<b>324.47</b>



## Raport național clasificare pentru categoria "D"- carcase de femele care au fătat (vacii)

Luna: decembrie-15

GRASIME	CONFORMAȚIE	NUMAR	PROCENT DIN TOTAL	GREUTATE MEDIE
1	E	0	0.00	0.00
	U	1	0.01	311.64
	R	56	0.51	265.27
	O+	697	6.33	240.49
	-O	724	6.58	215.87
	P+	1713	15.56	202.89
	-P	3569	32.42	175.16
	<b>TOTAL</b>	<b>6760</b>	<b>61.40</b>	<b>194.05</b>
2	E	0	0.00	0.00
	U	1	0.01	358.68
	R	88	0.80	310.48
	O+	824	7.48	267.89
	-O	633	5.75	253.65
	P+	1221	11.09	225.23
	-P	292	2.65	209.23
	<b>TOTAL</b>	<b>3059</b>	<b>27.78</b>	<b>243.57</b>
3	E	0	0.00	0.00
	U	7	0.06	391.24
	R	67	0.61	353.90
	O+	448	4.07	303.87
	-O	273	2.48	276.62
	P+	229	2.08	249.07
	-P	35	0.32	227.55
	<b>TOTAL</b>	<b>1059</b>	<b>9.62</b>	<b>286.22</b>
4	E	0	0.00	0.00
	U	0	0.00	0.00
	R	24	0.22	391.12
	O+	63	0.57	338.47
	-O	21	0.19	324.63
	P+	3	0.03	272.57
	-P	0	0.00	0.00
	<b>TOTAL</b>	<b>111</b>	<b>1.01</b>	<b>345.46</b>
5	E	0	0.00	0.00
	U	0	0.00	0.00
	R	3	0.03	414.33
	O+	12	0.11	359.58
	-O	5	0.05	332.88
	P+	1	0.01	258.23
	-P	0	0.00	0.00
	<b>TOTAL</b>	<b>21</b>	<b>0.19</b>	<b>356.22</b>
TOTAL	E	0	0.00	0.00
	U	9	0.08	378.78
	R	238	2.16	321.51
	O+	2044	18.56	269.14
	-O	1656	15.04	242.06
	P+	3167	28.76	214.92
	-P	3896	35.39	178.19
	<b>TOTAL</b>	<b>11010</b>	<b>100.00</b>	<b>218.51</b>





Raport național clasificare pentru categoria "E"- carcase ale altor bovine femele cu vârsta de 12 luni și mai mult (vițele)

Luna: decembrie-15

GRASIME	CONFORMAȚIE	NUMAR	PROCENT DIN TOTAL	GREUTATE MEDIE
1	E	0	0.00	0.00
	U	0	0.00	0.00
	R	37	1.87	235.73
	O+	169	8.53	218.26
	-O	137	6.92	181.71
	P+	448	22.61	172.01
	-P	301	15.19	143.61
	<b>TOTAL</b>	<b>1092</b>	<b>55.12</b>	<b>174.72</b>
2	E	0	0.00	0.00
	U	4	0.20	284.54
	R	56	2.83	259.13
	O+	176	8.88	242.65
	-O	161	8.13	216.92
	P+	181	9.14	190.37
	-P	15	0.76	182.82
	<b>TOTAL</b>	<b>593</b>	<b>29.93</b>	<b>220.03</b>
3	E	0	0.00	0.00
	U	4	0.20	300.40
	R	38	1.92	307.27
	O+	91	4.59	265.69
	-O	63	3.18	234.18
	P+	22	1.11	182.18
	-P	3	0.15	277.34
	<b>TOTAL</b>	<b>221</b>	<b>11.16</b>	<b>256.33</b>
4	E	0	0.00	0.00
	U	4	0.20	350.30
	R	25	1.26	333.90
	O+	22	1.11	338.09
	-O	11	0.56	244.96
	P+	4	0.20	223.37
	-P	0	0.00	0.00
	<b>TOTAL</b>	<b>66</b>	<b>3.33</b>	<b>314.77</b>
5	E	0	0.00	0.00
	U	1	0.05	340.84
	R	4	0.20	360.13
	O+	4	0.20	348.30
	-O	0	0.00	0.00
	P+	0	0.00	0.00
	-P	0	0.00	0.00
	<b>TOTAL</b>	<b>9</b>	<b>0.45</b>	<b>352.73</b>
TOTAL	E	0	0.00	0.00
	U	13	0.66	313.98
	R	160	8.08	279.36
	O+	462	23.32	243.73
	-O	372	18.78	207.70
	P+	655	33.06	177.74
	-P	319	16.10	146.71
	<b>TOTAL</b>	<b>1981</b>	<b>100.00</b>	<b>202.86</b>



**Raport național clasificare pentru categoria "Z"- carcase de bovine cu vârsta cuprinsă între 8 luni și mai puțin de 12 luni (tineret bovin)**

**Luna: decembrie-15**

GRASIME	CONFORMAȚIE	NUMAR	PROCENT DIN TOTAL	GREUTATE MEDIE
<b>1</b>	E	0	0.00	0.00
	U	2	0.15	134.65
	R	17	1.28	206.93
	O+	117	8.80	174.46
	-O	137	10.30	162.36
	P+	632	47.52	144.28
	-P	168	12.63	119.37
	<b>TOTAL</b>	<b>1073</b>	<b>80.68</b>	<b>146.95</b>
<b>2</b>	E	0	0.00	0.00
	U	0	0.00	0.00
	R	9	0.68	253.04
	O+	95	7.14	209.82
	-O	65	4.89	181.20
	P+	61	4.59	156.71
	-P	2	0.15	165.13
	<b>TOTAL</b>	<b>232</b>	<b>17.44</b>	<b>189.13</b>
<b>3</b>	E	0	0.00	0.00
	U	1	0.08	391.02
	R	4	0.30	356.94
	O+	15	1.13	252.86
	-O	4	0.30	247.70
	P+	1	0.08	145.04
	-P	0	0.00	0.00
	<b>TOTAL</b>	<b>25</b>	<b>1.88</b>	<b>269.90</b>
<b>TOTAL</b>	E	0	0.00	0.00
	U	3	0.23	220.11
	R	30	2.26	240.76
	O+	227	17.07	194.44
	-O	206	15.49	169.96
	P+	694	52.18	145.37
	-P	170	12.78	119.90
	<b>TOTAL</b>	<b>1330</b>	<b>100.00</b>	<b>156.62</b>



## Raport național clasificare toate categoriile de carcase de bovine cu vârsta de 8 luni sau mai mult

Luna: decembrie-15

GRASIME	CONFORMAȚIE	NUMAR	PROCENT DIN TOTAL	GREUTATE MEDIE
1	E	0	0.00	0.00
	U	27	0.14	347.74
	R	264	1.36	290.05
	O+	1658	8.52	237.40
	-O	1608	8.27	212.20
	P+	4217	21.68	185.95
	-P	4518	23.23	169.56
	<b>TOTAL</b>	<b>12292</b>	<b>63.19</b>	<b>192.89</b>
2	E	3	0.02	495.23
	U	33	0.17	358.26
	R	345	1.77	311.92
	O+	1675	8.61	262.69
	-O	1189	6.11	246.56
	P+	1675	8.61	219.97
	-P	315	1.62	208.90
	<b>TOTAL</b>	<b>5235</b>	<b>26.91</b>	<b>246.10</b>
3	E	1	0.01	432.77
	U	27	0.14	384.59
	R	219	1.13	335.76
	O+	731	3.76	296.94
	-O	412	2.12	274.74
	P+	270	1.39	248.65
	-P	39	0.20	232.13
	<b>TOTAL</b>	<b>1699</b>	<b>8.73</b>	<b>288.87</b>
4	E	0	0.00	0.00
	U	7	0.04	418.60
	R	56	0.29	365.48
	O+	91	0.47	341.66
	-O	33	0.17	301.10
	P+	7	0.04	244.45
	-P	0	0.00	0.00
	<b>TOTAL</b>	<b>194</b>	<b>1.00</b>	<b>340.91</b>
5	E	0	0.00	0.00
	U	1	0.01	340.84
	R	7	0.04	383.36
	O+	17	0.09	373.24
	-O	5	0.03	332.88
	P+	1	0.01	258.23
	-P	0	0.00	0.00
	<b>TOTAL</b>	<b>31</b>	<b>0.16</b>	<b>364.26</b>
TOTAL	E	4	0.02	479.61
	U	95	0.49	367.01
	R	891	4.58	315.23
	O+	4172	21.45	260.82
	-O	3247	16.69	233.80
	P+	6170	31.72	198.00
	-P	4872	25.05	172.61
	<b>TOTAL</b>	<b>19451</b>	<b>100.00</b>	<b>217.34</b>