

Rezultatele clasificării carcaselor de bovine

Octombrie 2015

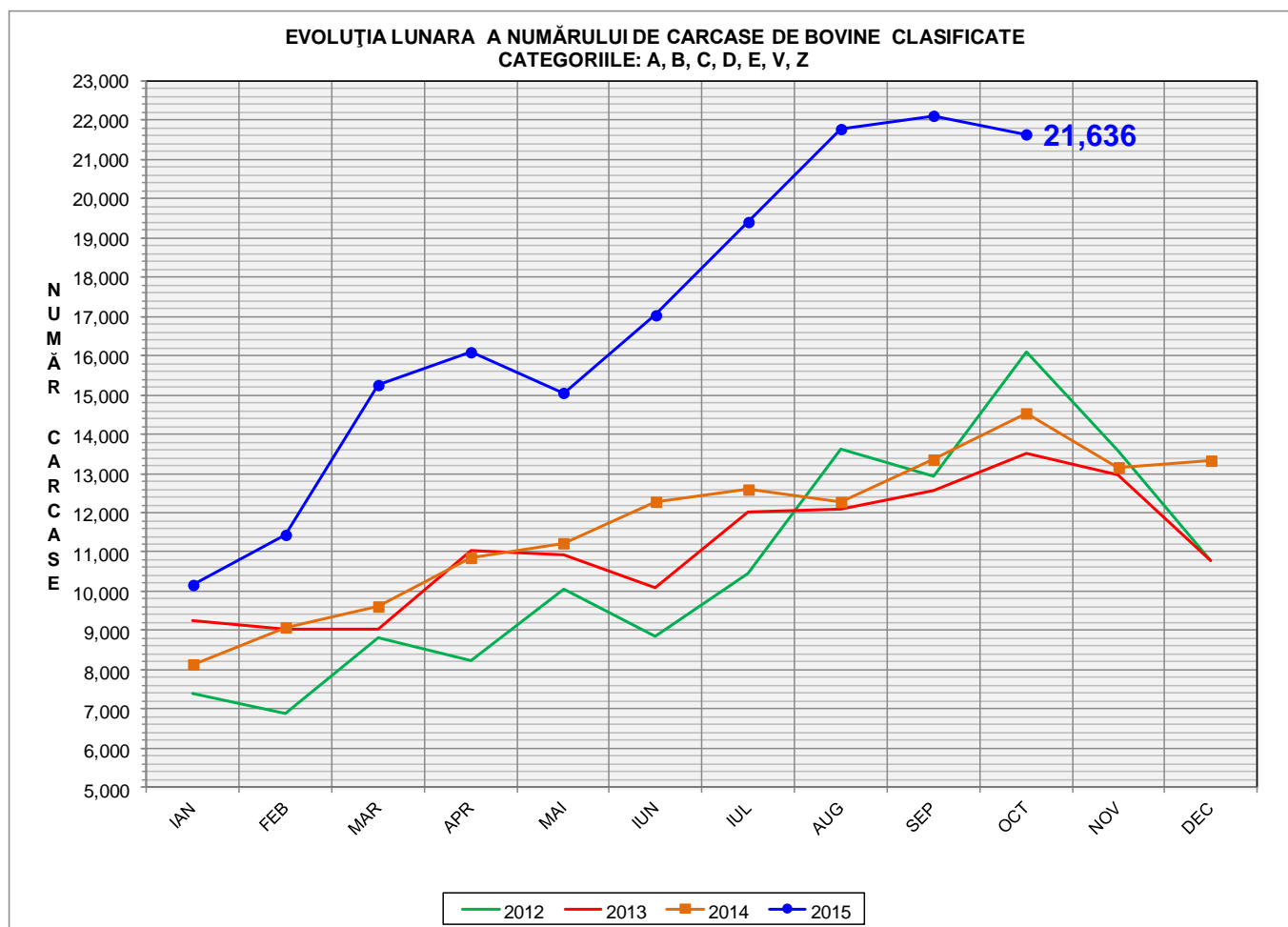

% Modificare	
oct/sep	oct 2015/ oct 2014
-2.1%	48.9%

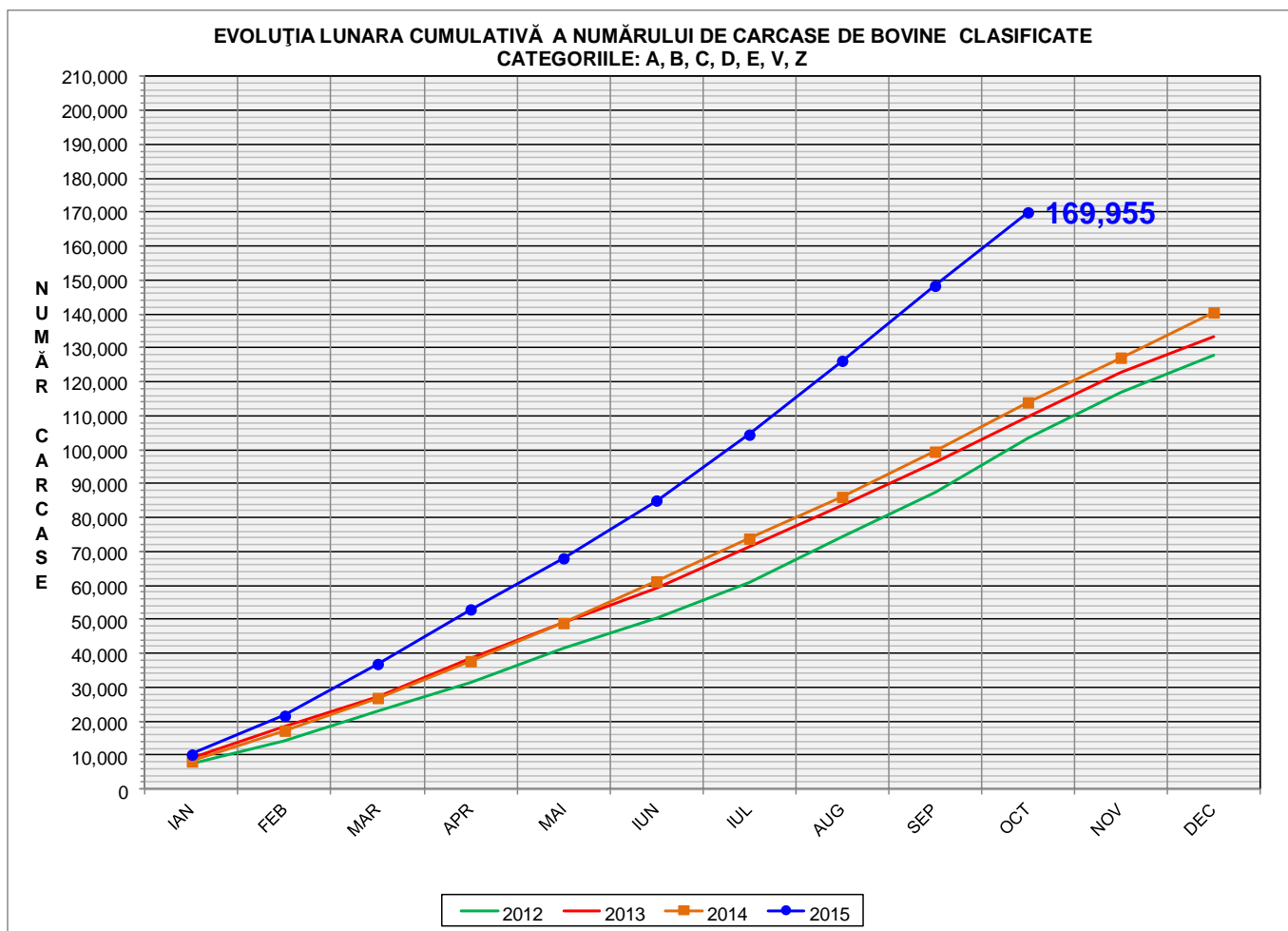

% Modificare
oct 2015/ oct 2014
49.1%

FLUCTUAȚIA ANUALĂ A DISTRIBUȚIEI CATEGORIILOR DE CARCASE CLASIFICATE

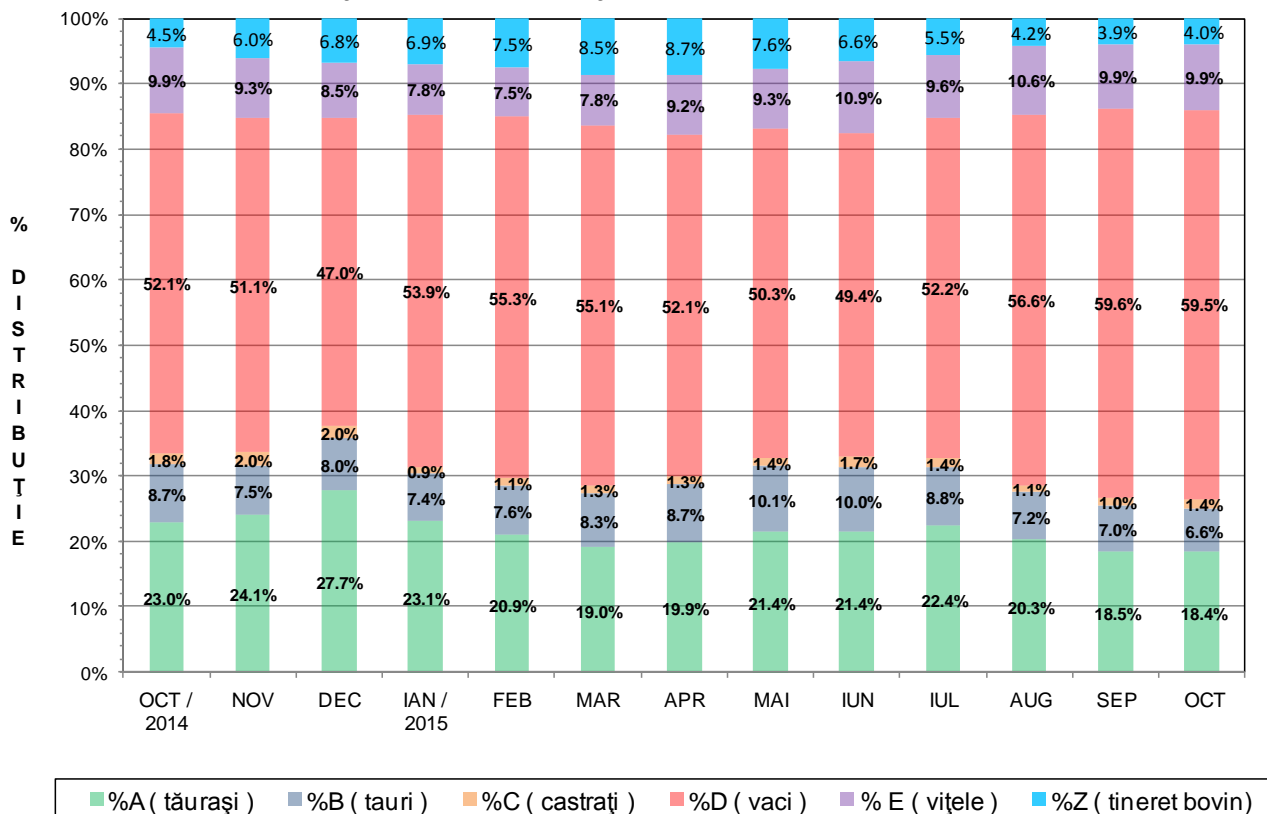



Raport național clasificare carcase de bovine cu vârsta de 8 luni sau mai mult, conform grilei UE extinsă

Luna: octombrie-15

"A"- CARCASE DE MASCULI NECASTRAȚI CU VÂRSTA CUPRINSĂ ÎNTRE 12 LUNI ȘI MAI PUȚIN DE 24 DE LUNI (TĂURĂȘI)													
CONFORMAȚIE	GRĂSIMI										TOTAL		
	1		2		3		4		5		NUMĂR	% DIN TOTAL	GREUTATE MEDIE
	NUMĂR	% DIN TOTAL	NUMĂR	% DIN TOTAL	NUMĂR	% DIN TOTAL	NUMĂR	% DIN TOTAL	NUMĂR	% DIN TOTAL	NUMĂR	% DIN TOTAL	GREUTATE MEDIE
E	0	0.00	1	0.03	0	0.00	0	0.00	0	0.00	1	0.03	419.44
U	29	0.76	30	0.78	11	0.29	1	0.03	0	0.00	71	1.85	358.80
R	103	2.69	90	2.35	31	0.81	3	0.08	0	0.00	227	5.92	286.85
O+	525	13.69	376	9.80	87	2.27	4	0.10	2	0.05	994	25.91	238.18
-O	387	10.09	215	5.60	41	1.07	2	0.05	0	0.00	645	16.81	225.88
P+	1359	35.43	158	4.12	7	0.18	0	0.00	0	0.00	1524	39.73	181.62
-P	371	9.67	3	0.08	0	0.00	0	0.00	0	0.00	374	9.75	147.45
TOTAL	2774	72.31	873	22.76	177	4.61	10	0.26	2	0.05	3836	100.00	209.96

"B"- CARCASE DE MASCULI NECASTRAȚI CU VÂRSTA DE 24 DE LUNI ȘI MAI MULT (TAURI)													
CONFORMAȚIE	GRĂSIMI										TOTAL		
	1		2		3		4		5		NUMĂR	% DIN TOTAL	GREUTATE MEDIE
	NUMĂR	% DIN TOTAL	NUMĂR	% DIN TOTAL	NUMĂR	% DIN TOTAL	NUMĂR	% DIN TOTAL	NUMĂR	% DIN TOTAL	NUMĂR	% DIN TOTAL	GREUTATE MEDIE
E	1	0.07	1	0.07	0	0.00	0	0.00	0	0.00	2	0.14	336.63
U	3	0.22	13	0.94	8	0.58	1	0.07	0	0.00	25	1.81	426.21
R	50	3.62	54	3.90	35	2.53	8	0.58	1	0.07	148	10.70	346.41
O+	168	12.15	199	14.39	89	6.44	3	0.22	0	0.00	459	33.19	274.96
-O	128	9.26	60	4.34	23	1.66	1	0.07	0	0.00	212	15.33	255.50
P+	291	21.04	64	4.63	3	0.22	2	0.14	0	0.00	360	26.03	208.99
-P	171	12.36	5	0.36	0	0.00	1	0.07	0	0.00	177	12.80	166.68
TOTAL	812	58.71	396	28.63	158	11.42	16	1.16	1	0.07	1383	100.00	251.42

"C"- CARCASE DE MASCULI CASTRAȚI CU VÂRSTA DE 12 LUNI ȘI MAI MULT (BOI)													
CONFORMAȚIE	GRĂSIMI										TOTAL		
	1		2		3		4		5		NUMĂR	% DIN TOTAL	GREUTATE MEDIE
	NUMĂR	% DIN TOTAL	NUMĂR	% DIN TOTAL	NUMĂR	% DIN TOTAL	NUMĂR	% DIN TOTAL	NUMĂR	% DIN TOTAL	NUMĂR	% DIN TOTAL	GREUTATE MEDIE
E	0	0.00	0	0.00	0	0.00	0	0.00	0	0.00	0	0.00	0.00
U	0	0.00	0	0.00	2	0.67	0	0.00	0	0.00	2	0.67	313.11
R	5	1.68	11	3.70	63	21.21	6	2.02	0	0.00	85	28.62	300.71
O+	3	1.01	15	5.05	16	5.39	4	1.35	0	0.00	38	12.79	311.98
-O	6	2.02	27	9.09	17	5.72	0	0.00	0	0.00	50	16.84	370.48
P+	26	8.75	55	18.52	15	5.05	0	0.00	0	0.00	96	32.32	260.25
-P	19	6.40	6	2.02	1	0.34	0	0.00	0	0.00	26	8.75	199.45
TOTAL	59	19.87	114	38.38	114	38.38	10	3.37	0	0.00	297	100.00	292.04

"D"- CARCASE DE FEMEILE CARE AU FĂȚAT (VACI)													
CONFORMAȚIE	GRĂSIMI										TOTAL		
	1		2		3		4		5		NUMĂR	% DIN TOTAL	GREUTATE MEDIE
	NUMĂR	% DIN TOTAL	NUMĂR	% DIN TOTAL	NUMĂR	% DIN TOTAL	NUMĂR	% DIN TOTAL	NUMĂR	% DIN TOTAL	NUMĂR	% DIN TOTAL	GREUTATE MEDIE
E	0	0.00	0	0.00	0	0.00	0	0.00	0	0.00	0	0.00	0.00
U	0	0.00	2	0.02	9	0.07	1	0.01	0	0.00	12	0.10	367.03
R	53	0.43	59	0.48	57	0.46	16	0.13	9	0.07	194	1.57	308.84
O+	622	5.02	562	4.54	395	3.19	129	1.04	74	0.60	1782	14.39	261.38
-O	752	6.07	579	4.67	273	2.20	86	0.69	20	0.16	1710	13.80	235.83
P+	2089	16.86	1581	12.76	234	1.89	12	0.10	0	0.00	3916	31.61	205.32
-P	4439	35.84	299	2.41	34	0.27	1	0.01	0	0.00	4773	38.53	172.55
TOTAL	7955	64.22	3082	24.88	1002	8.09	245	1.98	103	0.83	12387	100.00	206.75

"E"- CARCASE ALE ALTOR BOVINE FEMEILE CU VÂRSTA DE 12 LUNI ȘI MAI MULT (VIȚELE)													
CONFORMAȚIE	GRĂSIMI										TOTAL		
	1		2		3		4		5		NUMĂR	% DIN TOTAL	GREUTATE MEDIE
	NUMĂR	% DIN TOTAL	NUMĂR	% DIN TOTAL	NUMĂR	% DIN TOTAL	NUMĂR	% DIN TOTAL	NUMĂR	% DIN TOTAL	NUMĂR	% DIN TOTAL	GREUTATE MEDIE
E	0	0.00	1	0.05	0	0.00	0	0.00	0	0.00	1	0.05	537.04
U	2	0.10	4	0.19	2	0.10	1	0.05	0	0.00	9	0.44	308.58
R	26	1.26	37	1.80	20	0.97	8	0.39	0	0.00	91	4.42	270.42
O+	160	7.77	135	6.55	81	3.93	35	1.70	11	0.53	422	20.49	224.57
-O	119	5.78	150	7.28	57	2.77	10	0.49	6	0.29	342	16.60	203.68
P+	530	25.73	225	10.92	46	2.23	0	0.00	0	0.00	801	38.88	173.66
-P	377	18.30	15	0.73	2	0.10	0	0.00	0	0.00	394	19.13	140.42
TOTAL	1214	58.93	567	27.52	208	10.10	54	2.62	17	0.83	2060	100.00	187.75

"Z"- CARCASE DE BOVINE CU VÂRSTA CUPRINSĂ ÎNTRE 8 LUNI ȘI MAI PUȚIN DE 12 LUNI (TINERET BOVIN)													
CONFORMAȚIE	GRĂSIMI										TOTAL		
	1		2		3		4		5		NUMĂR	% DIN TOTAL	GREUTATE MEDIE
	NUMĂR	% DIN TOTAL	NUMĂR	% DIN TOTAL	NUMĂR	% DIN TOTAL	NUMĂR	% DIN TOTAL	NUMĂR	% DIN TOTAL	NUMĂR	% DIN TOTAL	GREUTATE MEDIE
E	0	0.00	0	0.00	0	0.00	0	0.00	0	0.00	0	0.00	0.00
U	2	0.24	1	0.12	0	0.00	0	0.00	0	0.00	3	0.36	230.10
R	20	2.38	10	1.19	4	0.48	0	0.00	0	0.00	34	4.05	213.69
O+	82	9.76	48	5.71	14	1.67	1	0.12	0	0.00	145	17.26	186.62
-O	68	8.10	65	7.74	13	1.55	1	0.12	0	0.00	147	17.50	169.96
P+	352	41.90	71	8.45	2	0.24	0	0.00	0	0.00	425	50.60	149.68
-P	82	9.76	4	0.48	0	0.00	0	0.00	0	0.00	86	10.24	121.85
TOTAL	606	72.14	199	23.69	33	3.93	2	0.24	0	0.00	840	100.00	159.64

TOATE CATEGORIILE													
CONFORMAȚIE	GRĂSIMI										TOTAL		
	1		2		3		4		5		NUMĂR	% DIN TOTAL	GREUTATE MEDIE
	NUMĂR	% DIN TOTAL	NUMĂR	% DIN TOTAL	NUMĂR	% DIN TOTAL	NUMĂR	% DIN TOTAL	NUMĂR	% DIN TOTAL	NUMĂR	% DIN TOTAL	GREUTATE MEDIE
E	1	0.00	3	0.01	0	0.00	0	0.00	0	0.00	4	0.02	407.44
U	36	0.17	50	0.24	32	0.15	4	0.02	0	0.00	122	0.59	365.80
R	257	1.24	261	1.25	210	1.01	41	0.20	10	0.05	779	3.74	300.04
O+	1560	7.50	1335	6.42	682	3.28	176	0.85	87	0.42	3840	18.46	250.63
-O	1460	7.02	1096	5.27	424	2.04	100	0.48	26	0.12	3106	14.93	230.62
P+	4647	22.34	2154	10.35	307	1.48	14	0.07	0	0.00	7122	34.24	194.29
-P	5459	26.24	332	1.60	37	0.18	2	0.01	0	0.00	5830	28.02	167.96
TOTAL	13420	64.51	5231	25.15	1692	8.13	337	1.62	123	0.59	20803	100.00	207.74



Raport național clasificare pentru categoria "A"- carcase de masculi necastrați cu vârsta cuprinsă între 12 și mai puțin de 24 de luni (tăurași)

Luna: octombrie-15

GRASIME	CONFORMAȚIE	NUMAR	PROCENT DIN TOTAL	GREUTATE MEDIE
1	E	0	0.00	0.00
	U	29	0.76	323.12
	R	103	2.69	269.30
	O+	525	13.69	227.92
	-O	387	10.09	209.66
	P+	1359	35.43	178.45
	-P	371	9.67	147.35
	TOTAL	2774	72.31	192.89
2	E	1	0.03	419.44
	U	30	0.78	377.81
	R	90	2.35	291.78
	O+	376	9.80	245.28
	-O	215	5.60	250.58
	P+	158	4.12	206.83
	-P	3	0.08	160.20
	TOTAL	873	22.76	248.89
3	E	0	0.00	0.00
	U	11	0.29	399.86
	R	31	0.81	324.47
	O+	87	2.27	264.76
	-O	41	1.07	247.48
	P+	7	0.18	228.54
	-P	0	0.00	0.00
	TOTAL	177	4.61	278.18
4	E	0	0.00	0.00
	U	1	0.03	371.52
	R	3	0.08	352.93
	O+	4	0.10	299.32
	-O	2	0.05	265.04
	P+	0	0.00	0.00
	-P	0	0.00	0.00
	TOTAL	10	0.26	315.77
5	E	0	0.00	0.00
	U	0	0.00	0.00
	R	0	0.00	0.00
	O+	2	0.05	319.02
	-O	0	0.00	0.00
	P+	0	0.00	0.00
	-P	0	0.00	0.00
	TOTAL	2	0.05	319.02
TOTAL	E	1	0.03	419.44
	U	71	1.85	358.80
	R	227	5.92	286.85
	O+	994	25.91	238.18
	-O	645	16.81	225.88
	P+	1524	39.73	181.62
	-P	374	9.75	147.45
	TOTAL	3836	100.00	209.96



Raport național clasificare pentru categoria "B"- carcase de masculi necastrați cu vârsta de 24 de luni și mai mult (tauri)

Luna: octombrie-15

GRASIME	CONFORMAȚIE	NUMAR	PROCENT DIN TOTAL	GREUTATE MEDIE
1	E	1	0.07	142.10
	U	3	0.22	416.47
	R	50	3.62	307.16
	O+	168	12.15	262.72
	-O	128	9.26	242.73
	P+	291	21.04	202.76
	-P	171	12.36	165.27
	TOTAL	812	58.71	220.71
2	E	1	0.07	531.16
	U	13	0.94	406.32
	R	54	3.90	349.26
	O+	199	14.39	269.39
	-O	60	4.34	269.34
	P+	64	4.63	229.41
	-P	5	0.36	213.05
	TOTAL	396	28.63	278.26
3	E	0	0.00	0.00
	U	8	0.58	457.70
	R	35	2.53	372.09
	O+	89	6.44	307.18
	-O	23	1.66	290.20
	P+	3	0.22	330.00
	-P	0	0.00	0.00
	TOTAL	158	11.42	327.14
4	E	0	0.00	0.00
	U	1	0.07	461.97
	R	8	0.58	436.63
	O+	3	0.22	374.61
	-O	1	0.07	260.88
	P+	2	0.14	281.70
	-P	1	0.07	177.28
	TOTAL	16	1.16	380.02
5	E	0	0.00	0.00
	U	0	0.00	0.00
	R	1	0.07	534.70
	O+	0	0.00	0.00
	-O	0	0.00	0.00
	P+	0	0.00	0.00
	-P	0	0.00	0.00
	TOTAL	1	0.07	534.70
TOTAL	E	2	0.14	336.63
	U	25	1.81	426.21
	R	148	10.70	346.41
	O+	459	33.19	274.96
	-O	212	15.33	255.50
	P+	360	26.03	208.99
	-P	177	12.80	166.68
	TOTAL	1383	100.00	251.42



Raport național clasificare pentru categoria "C" - carcase de masculi castrați cu vârsta de și mai mult (boi)

Luna: octombrie-15

GRASIME	CONFORMAȚIE	NUMAR	PROCENT DIN TOTAL	GREUTATE MEDIE
1	E	0	0.00	0.00
	U	0	0.00	0.00
	R	5	1.68	199.33
	O+	3	1.01	273.75
	-O	6	2.02	215.40
	P+	26	8.75	235.63
	-P	19	6.40	192.01
	TOTAL	59	19.87	218.39
2	E	0	0.00	0.00
	U	0	0.00	0.00
	R	11	3.70	310.57
	O+	15	5.05	310.23
	-O	27	9.09	357.20
	P+	55	18.52	248.26
	-P	6	2.02	206.62
	TOTAL	114	38.38	286.04
3	E	0	0.00	0.00
	U	2	0.67	313.11
	R	63	21.21	306.41
	O+	16	5.39	304.41
	-O	17	5.72	446.30
	P+	15	5.05	346.89
	-P	1	0.34	297.92
	TOTAL	114	38.38	332.36
4	E	0	0.00	0.00
	U	0	0.00	0.00
	R	6	2.02	307.23
	O+	4	1.35	377.51
	-O	0	0.00	0.00
	P+	0	0.00	0.00
	-P	0	0.00	0.00
	TOTAL	10	3.37	335.34
TOTAL	E	0	0.00	0.00
	U	2	0.67	313.11
	R	85	28.62	300.71
	O+	38	12.79	311.98
	-O	50	16.84	370.48
	P+	96	32.32	260.25
	-P	26	8.75	199.45
	TOTAL	297	100.00	292.04



Raport național clasificare pentru categoria "D"- carcase de femele care au fătat (vacii)

Luna: octombrie-15

GRASIME	CONFORMAȚIE	NUMAR	PROCENT DIN TOTAL	GREUTATE MEDIE
1	E	0	0.00	0.00
	U	0	0.00	0.00
	R	53	0.43	258.37
	O+	622	5.02	236.62
	-O	752	6.07	210.53
	P+	2089	16.86	193.80
	-P	4439	35.84	169.98
	TOTAL	7955	64.22	185.87
2	E	0	0.00	0.00
	U	2	0.02	378.77
	R	59	0.48	289.43
	O+	562	4.54	250.91
	-O	579	4.67	242.96
	P+	1581	12.76	215.25
	-P	299	2.41	204.74
	TOTAL	3082	24.88	227.47
3	E	0	0.00	0.00
	U	9	0.07	361.29
	R	57	0.46	339.60
	O+	395	3.19	292.15
	-O	273	2.20	267.24
	P+	234	1.89	239.16
	-P	34	0.27	215.52
	TOTAL	1002	8.09	273.71
4	E	0	0.00	0.00
	U	1	0.01	395.23
	R	16	0.13	388.20
	O+	129	1.04	301.28
	-O	86	0.69	287.61
	P+	12	0.10	241.59
	-P	1	0.01	477.50
	TOTAL	245	1.98	300.34
5	E	0	0.00	0.00
	U	0	0.00	0.00
	R	9	0.07	397.36
	O+	74	0.60	315.25
	-O	20	0.16	329.59
	P+	0	0.00	0.00
	-P	0	0.00	0.00
	TOTAL	103	0.83	325.21
TOTAL	E	0	0.00	0.00
	U	12	0.10	367.03
	R	194	1.57	308.84
	O+	1782	14.39	261.38
	-O	1710	13.80	235.83
	P+	3916	31.61	205.32
	-P	4773	38.53	172.55
	TOTAL	12387	100.00	206.75



Raport național clasificare pentru categoria "E"- carcase ale altor bovine femele cu vârsta de 12 luni și mai mult (vițele)

Luna: octombrie-15

GRASIME	CONFORMAȚIE	NUMAR	PROCENT DIN TOTAL	GREUTATE MEDIE
1	E	0	0.00	0.00
	U	2	0.10	350.35
	R	26	1.26	222.26
	O+	160	7.77	204.52
	-O	119	5.78	176.48
	P+	530	25.73	164.91
	-P	377	18.30	138.29
	TOTAL	1214	58.93	164.53
2	E	1	0.05	537.04
	U	4	0.19	312.62
	R	37	1.80	278.33
	O+	135	6.55	214.41
	-O	150	7.28	214.14
	P+	225	10.92	187.89
	-P	15	0.73	172.33
	TOTAL	567	27.52	208.14
3	E	0	0.00	0.00
	U	2	0.10	275.82
	R	20	0.97	282.66
	O+	81	3.93	247.62
	-O	57	2.77	217.42
	P+	46	2.23	204.88
	-P	2	0.10	301.99
	TOTAL	208	10.10	234.06
4	E	0	0.00	0.00
	U	1	0.05	274.40
	R	8	0.39	359.79
	O+	35	1.70	275.66
	-O	10	0.49	239.77
	P+	0	0.00	0.00
	-P	0	0.00	0.00
	TOTAL	54	2.62	281.45
5	E	0	0.00	0.00
	U	0	0.00	0.00
	R	0	0.00	0.00
	O+	11	0.53	308.58
	-O	6	0.29	291.09
	P+	0	0.00	0.00
	-P	0	0.00	0.00
	TOTAL	17	0.83	302.41
TOTAL	E	1	0.05	537.04
	U	9	0.44	308.58
	R	91	4.42	270.42
	O+	422	20.49	224.57
	-O	342	16.60	203.68
	P+	801	38.88	173.66
	-P	394	19.13	140.42
	TOTAL	2060	100.00	187.75



Raport național clasificare pentru categoria "Z"- carcase de bovine cu vârsta cuprinsă între 8 luni și mai puțin de 12 luni (tineret bovin)

Luna: octombrie-15

GRASIME	CONFORMAȚIE	NUMAR	PROCENT DIN TOTAL	GREUTATE MEDIE
1	E	0	0.00	0.00
	U	2	0.24	226.09
	R	20	2.38	182.80
	O+	82	9.76	175.19
	-O	68	8.10	164.25
	P+	352	41.90	147.00
	-P	82	9.76	120.95
	TOTAL	606	72.14	150.67
2	E	0	0.00	0.00
	U	1	0.12	238.14
	R	10	1.19	241.94
	O+	48	5.71	192.48
	-O	65	7.74	170.47
	P+	71	8.45	160.76
	-P	4	0.48	140.24
	TOTAL	199	23.69	175.64
3	E	0	0.00	0.00
	U	0	0.00	0.00
	R	4	0.48	297.48
	O+	14	1.67	224.33
	-O	13	1.55	190.47
	P+	2	0.24	228.83
	-P	0	0.00	0.00
	TOTAL	33	3.93	220.13
4	E	0	0.00	0.00
	U	0	0.00	0.00
	R	0	0.00	0.00
	O+	1	0.12	313.99
	-O	1	0.12	258.92
	P+	0	0.00	0.00
	-P	0	0.00	0.00
	TOTAL	2	0.24	286.46
TOTAL	E	0	0.00	0.00
	U	3	0.36	230.10
	R	34	4.05	213.69
	O+	145	17.26	186.62
	-O	147	17.50	169.96
	P+	425	50.60	149.68
	-P	86	10.24	121.85
	TOTAL	840	100.00	159.64



Raport național clasificare toate categoriile de carcase de bovine cu vârsta de 8 luni sau mai mult

Luna: octombrie-15

GRASIME	CONFORMAȚIE	NUMAR	PROCENT DIN TOTAL	GREUTATE MEDIE
1	E	1	0.00	142.10
	U	36	0.17	327.02
	R	257	1.24	261.56
	O+	1560	7.50	230.05
	-O	1460	7.02	208.21
	P+	4647	22.34	183.27
	-P	5459	26.24	165.45
	TOTAL	13420	64.51	186.05
2	E	3	0.01	495.88
	U	50	0.24	377.25
	R	261	1.25	300.12
	O+	1335	6.42	246.95
	-O	1096	5.27	240.47
	P+	2154	10.35	211.24
	-P	332	1.60	202.26
	TOTAL	5231	25.15	232.09
3	E	0	0.00	0.00
	U	32	0.15	390.30
	R	210	1.01	326.60
	O+	682	3.28	284.22
	-O	424	2.04	264.70
	P+	307	1.48	239.87
	-P	37	0.18	222.42
	TOTAL	1692	8.13	277.20
4	E	0	0.00	0.00
	U	4	0.02	375.78
	R	41	0.20	377.68
	O+	176	0.85	299.20
	-O	100	0.48	281.82
	P+	14	0.07	247.32
	-P	2	0.01	327.39
	TOTAL	337	1.62	302.51
5	E	0	0.00	0.00
	U	0	0.00	0.00
	R	10	0.05	411.10
	O+	87	0.42	314.50
	-O	26	0.12	320.71
	P+	0	0.00	0.00
	-P	0	0.00	0.00
	TOTAL	123	0.59	323.66
TOTAL	E	4	0.02	407.44
	U	122	0.59	365.80
	R	779	3.74	300.04
	O+	3840	18.46	250.63
	-O	3106	14.93	230.62
	P+	7122	34.24	194.29
	-P	5830	28.02	167.96
	TOTAL	20803	100.00	207.74