



Prețul de piață al bovinelor la intrarea în abator Săptămâna 3 (18 – 24 ianuarie 2016)

SITUAȚIA CARCASELOR DE BOVINE CLASIFICATE ÎN FUNCȚIE DE PROVENIENȚA BOVINELOR SACRIFICATE ÎN SĂPTĂMÂNA 18 - 24 IANUARIE 2016

PROVENIENȚĂ BOVINE SACRIFICATE	CARCASE CLASIFICATE:						PREȚ FEZABIL CATEGORIILE:						
	BOVINE CU VÂRSTA:				TOTAL		A, B, C, D, E, Z				V		
	DE 8 LUNI SAU MAI MULT (A, B, C, D, E, Z)		MAI MICĂ DE 8 LUNI (V)				TOATE CLASELE		CLASELE CONFORM REGULAMENTULUI (UE) NR. 148 /2014		TOATE CLASELE		
	NUMĂR	%	NUMĂR	%	NUMĂR	%	NUMĂR	%	NUMĂR	%	NUMĂR	%	
CUMPĂRATE	2,352	57.1	80	1.9	2,432	59.0	2,099	51.0	719	17.5	65	1.6	
FERME PROPRII ALE ABATOARELOR	154	3.7	4	0.1	158	3.8	152	3.7	69	1.7	4	0.1	
PRESTĂRI SERVICII	PRODUCĂTORI	745	18.1	29	0.7	774	18.8	702	17.0	87	2.1	27	0.7
	COMERCIANȚI	721	17.5	34	0.8	755	18.3	605	14.7	152	3.7	30	0.7
TOTAL	3,972	96.4	147	3.6	4,119	100.0	3,558	86.4	1,027	24.9	126	3.1	

2,251
54.7% Carcase incluse în rapoartele naționale de prețuri de piață pentru carcasele de bovine cu vârsta de 8 luni sau mai mult din total carcase clasificate

788
19.2% Carcase incluse în raportul național de prețuri de piață pentru Comisia Europeană din total carcase clasificate

69
1.7% Carcase incluse în rapoartele naționale de prețuri de piață pentru carcasele de bovine cu vârsta mai mică de 8 luni (vițe) din total carcase clasificate

Factor general de ajustare pentru cheltuielile de transport a prețurilor raportate: 0.12 RON/kg carcasă caldă-2%



Prețul bovinelor din toate clasele de conformație și acoperire cu grăsime la intrarea în abator
în săptămâna 18 - 24 ianuarie 2016

Categorie	Număr	Greutate în viu (kg)	Preț în viu (RON / 100 kg)	Greutate carcasă caldă-2% (kg)	Preț carcasă (RON / 100 kg)	Modificare preț vs săptămâna anterioară	
						În viu	Carcasă
"A" - TĂURAȘI	400	468.1	511.6	233.6	1025.1	-3.88%	-2.55%
"B" - TAURI	131	574.4	526.3	291.4	1037.4	-4.37%	-2.30%
"C" - BOI	17	637.5	458.8	326.4	896.2	0.61%	-0.44%
"D" - VACI	1,275	471.4	378.1	222.3	802.0	-1.17%	-2.23%
"E" - VIȚELE	250	397.0	460.9	194.9	939.1	-1.85%	-2.05%
"Z" - TINERET BOVIN	178	302.3	500.8	151.3	1000.6	2.61%	2.62%
A + B + C + D + E + Z	2,251	456.4	428.6	220.4	887.4	-1.48%	-1.74%
"V" - VIȚEI	69	228.9	454.6	112.7	923.4	-1.37%	-3.85%



**Raport prețuri de piață din România versus prețuri de piață comunitare
conform punctului 1, articolul 1, Regulamentul (UE) 148/2014**

Săptămâna: 3

din: 18/01/16

până în: 24/01/16

CATEGORIA	CLASA	PREȚ MEDIU			PREȚ RO /PREȚ COMUNITAR (%)
		ROMANIA		UE	
		RON / 100 kg	€ / 100 kg	€ / 100 kg	
Z	U2	0.00	0.00	434.98	
Z	U3	0.00	0.00	406.10	
Z	R2	1084.00	239.19	388.84	-38.49
Z	R3	0.00	0.00	386.07	*
Z	O2	1040.72	229.64	343.70	-33.19
Z	O3	1033.21	227.99	337.57	-32.46
Z		1041.53	229.82	370.87	-38.03
<hr/>					
A	U2	1060.00	233.90	410.49	-43.02
A	U3	0.00	0.00	396.82	
A	R2	986.78	217.74	376.93	-42.23
A	R3	1044.63	230.51	378.83	-39.15 *
A	O2	1034.85	228.35	334.71	-31.78 **
A	O3	1026.49	226.50	351.20	-35.51
A		1030.22	227.33	379.16	-40.04
<hr/>					
B	R3	1003.09	221.34	317.94	-30.38
<hr/>					
C	U2	0.00	0.00	423.75	
C	U3	0.00	0.00	425.17	
C	U4	0.00	0.00	438.14	
C	R3	0.00	0.00	404.08	
C	R4	0.00	0.00	426.42	
C	O3	847.00	186.90	369.24	-49.38
C	O4	0.00	0.00	399.29	
C		847.00	186.90	403.51	-53.68
<hr/>					
D	R3	854.54	188.56	340.38	-44.60
D	R4	912.00	201.24	306.09	-34.25
D	O2	832.41	183.68	250.62	-26.71 **
D	O3	838.59	185.04	271.89	-31.94 *
D	O4	847.56	187.02	282.00	-33.68
D	P2	793.76	175.15	217.55	-19.49
D	P3	805.20	177.67	251.79	-29.44
D		817.62	180.41	270.85	-33.39
<hr/>					
E	U2	1054.32	232.64	442.67	-47.45
E	U3	0.00	0.00	421.87	
E	R2	964.32	212.78	372.70	-42.91
E	R3	0.00	0.00	385.73	*
E	R4	977.96	215.79	411.86	-47.61
E	O2	954.50	210.62	300.40	-29.89 **
E	O3	996.76	219.94	328.85	-33.12
E	O4	964.42	212.81	383.91	-44.57
E		965.37	213.02	387.20	-44.98
TOATE CATEGORIILE		915.36	201.98	342.90	-41.10

* PREȚURILE PENTRU Z3, AR3, CR3, DO3 ȘI ER3 SUNT DE REFERINȚĂ ÎN UE

** PREȚURILE PENTRU AO2, DO2 ȘI EO2 SUNT DE REFERINȚĂ ÎN ROMÂNIA



**CARCASE DE CARCASE DE BOVINE CU VÂRSTA DE 8 LUNI SAU MAI MULT LA INTRAREA ÎN ABATOR
CONFORM REGULAMENTULUI (UE) NR. 148 /2014**

Cotații naționale (RON / 100 kg)	SĂPT 3 / 2016	VARIAȚIE		
		1 SĂPT	1 AN	Medie 5 ani (11 - 15)
Tăurași "A"	1,030.22	-4.23%	-11.34%	-10.25%
Vaci "D"	817.62	-2.23%	-15.90%	-14.34%
Vițele "E"	965.37	0.48%	-9.67%	-11.04%

Prețuri medii europene (€ / 100 kg)	SĂPT 3 / 2016			VARIAȚIE					
				1 SĂPT			1 AN		
	A	D	E	A	D	E	A	D	E
Uniunea Europeană	379.16	270.85	387.20	-0.70%	-0.38%	-0.86%	0.51%	-0.31%	-3.16%
Franța	378.93	308.00	406.14	-0.20%	-0.69%	-0.16%	-0.77%	-2.81%	-1.94%
Germania	391.72	266.95	342.43	-0.71%	-0.46%	0.09%	2.65%	5.51%	-0.22%
Italia	418.94	215.97	444.54	-0.06%	2.85%	-0.98%	1.91%	-2.72%	1.21%
Marea Britanie	398.78	277.43	428.65	-1.95%	-1.20%	-1.84%	-8.93%	-8.68%	-9.00%
Olanda	304.17	248.56	237.30	-5.84%	3.88%	2.54%	-5.07%	6.09%	12.50%
Polonia	302.33	231.38	276.11	-1.69%	-1.48%	-2.03%	0.33%	-0.03%	-3.49%
România	227.33	180.41	213.01	-4.21%	-2.21%	0.50%	-12.05%	-16.58%	-10.40%
Ungaria	254.31	186.97	194.23	1.44%	3.93%	4.31%	11.78%	5.07%	-0.57%



PREȚ MEDIU PONDERAT LA INTRAREA ÎN ABATOR - CARCASE DE TĂURAȘI (A)

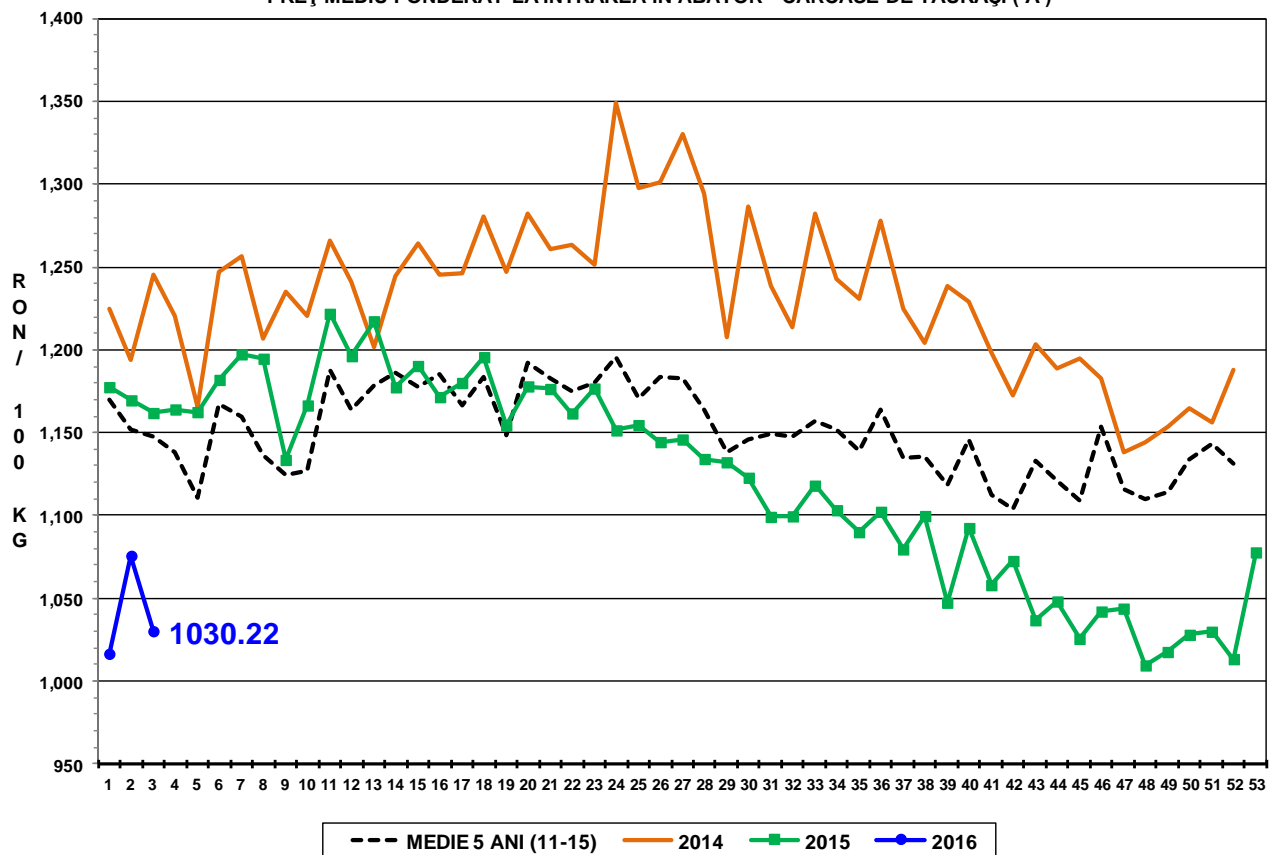

PREȚ MEDIU PONDERAT LA INTRAREA ÎN ABATOR - CARCASE DE VACI (D)

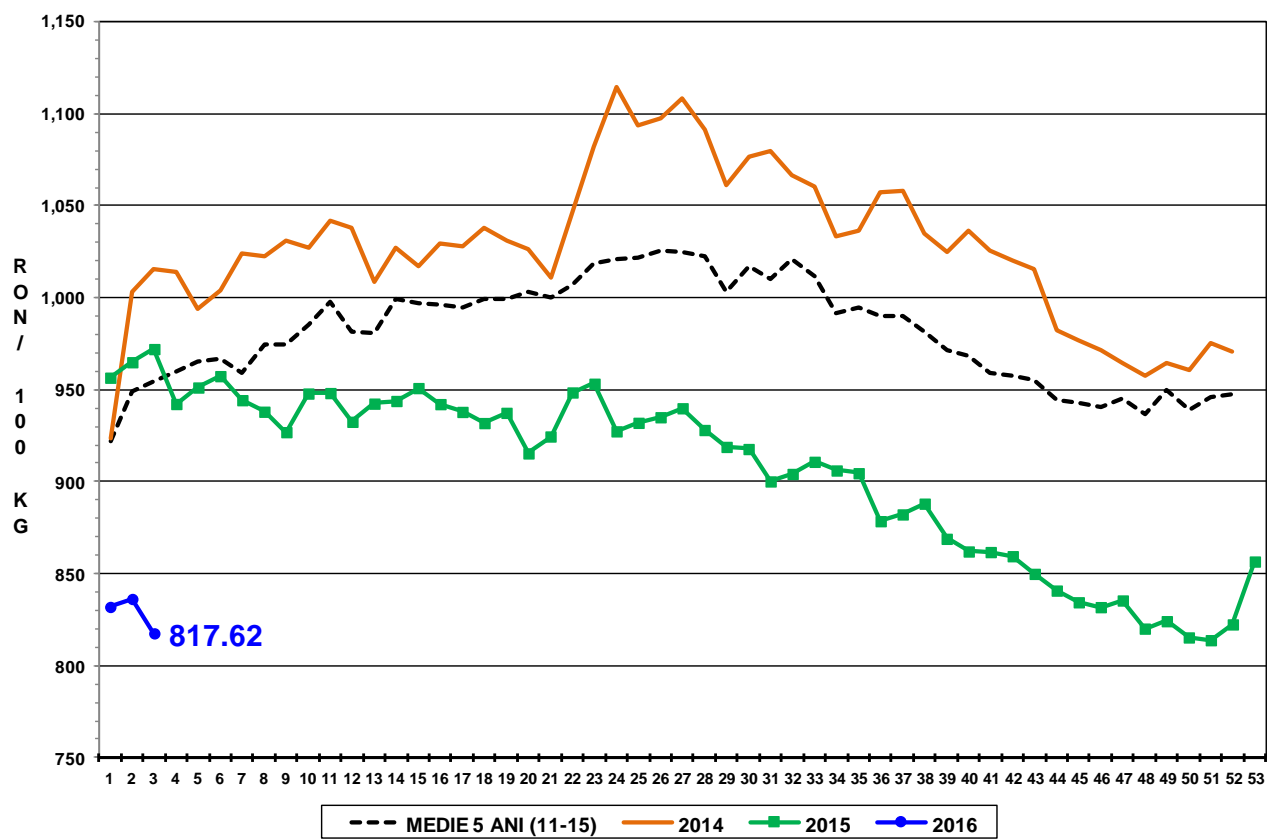

PREȚ MEDIU PONDERAT LA INTRAREA ÎN ABATOR - CARCASE DE VIȚELE (E)

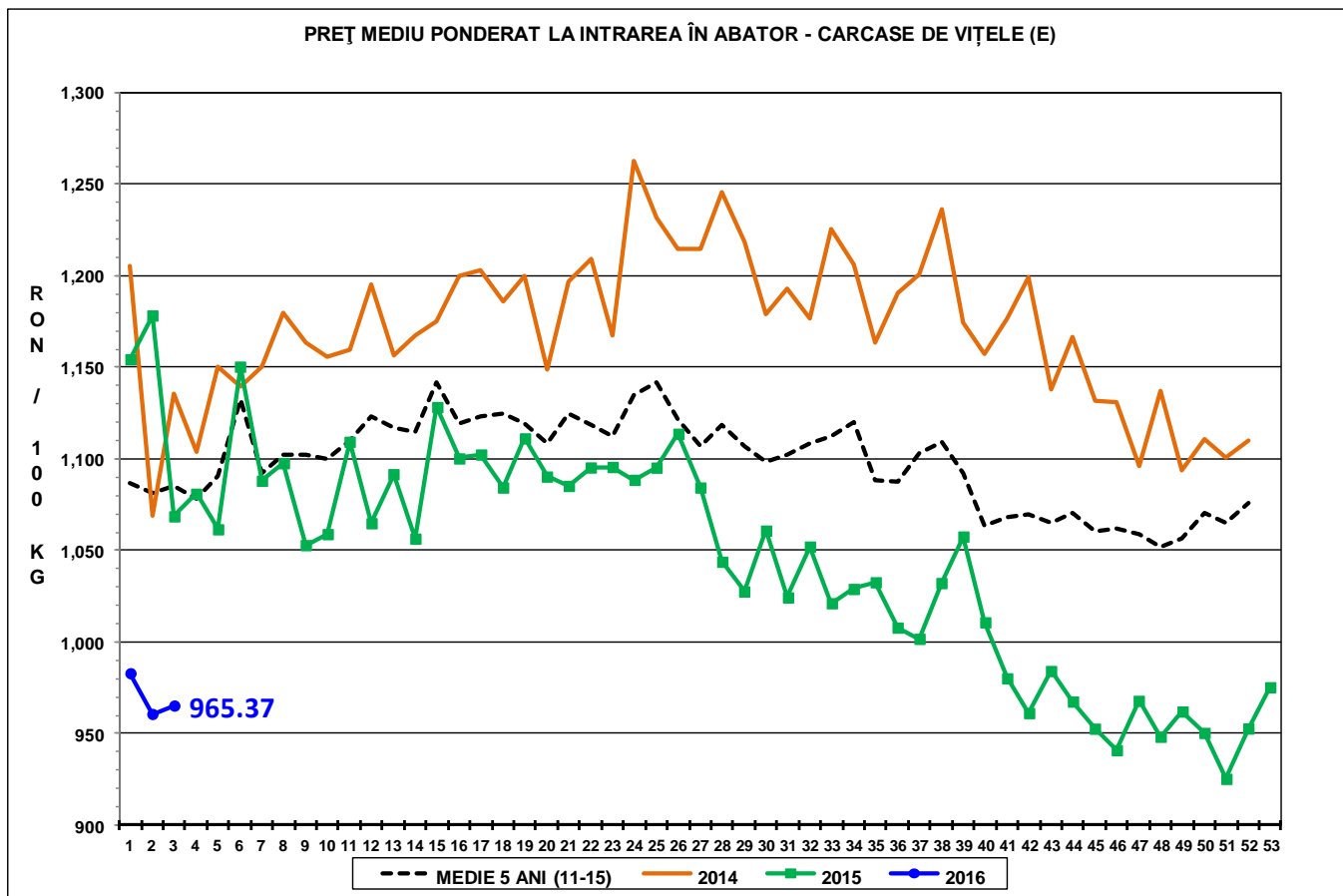



Raport național prețuri de piață carcase de bovine cu vârsta de 8 luni sau mai mult, la intrarea în abator conform grilei UE

Săptămâna: 3

din: 18/01/16

până în 24/01/16

"A"- CARCASE DE MASCULI NECASTRAȚI CU VÂRSTA CUPRINSĂ ÎNȚRE 12 LUNI ȘI MAI PUȚIN DE 24 DE LUNI (TĂURAȘI)								
CONFORMAȚIE	PREȚ MEDIU (RON / 100 kg)					NUMĂR CARCASE	TOTAL	
	GRĂSIMI						GREUTATE MEDIE	PREȚ MEDIU (RON / 100 kg)
	1	2	3	4	5			
E	0.0	0.0	0.0	0.0	0.0	0	0.0	0.0
U	1112.0	1060.0	1060.0	0.0	0.0	2	412.0	1087.5
R	953.5	986.8	1044.6	995.9	0.0	30	356.2	979.5
O	1026.5	1034.8	1026.5	0.0	0.0	215	245.0	1029.9
P	1031.4	1031.2	1012.0	0.0	0.0	153	191.3	1031.3
TOTAL	1021.3	1031.9	1030.6	995.9	0.0	400	233.6	1025.1

"B"- CARCASE DE MASCULI NECASTRAȚI CU VÂRSTA DE 24 DE LUNI ȘI MAI MULT (TAURI)								
CONFORMAȚIE	PREȚ MEDIU (RON / 100 kg)					NUMĂR CARCASE	TOTAL	
	GRĂSIMI						GREUTATE MEDIE	PREȚ MEDIU (RON / 100 kg)
	1	2	3	4	5			
E	0.0	0.0	0.0	0.0	0.0	0	0.0	0.0
U	0.0	0.0	1062.5	1005.0	0.0	3	529.5	1040.9
R	1153.2	1089.0	1003.1	0.0	0.0	15	387.1	1068.4
O	1101.1	976.6	1011.8	1013.4	0.0	76	297.1	1047.2
P	980.1	1035.1	894.0	0.0	0.0	37	221.6	987.5
TOTAL	1065.9	1002.7	1011.6	1009.5	0.0	131	291.4	1037.4

"C"- CARCASE DE MASCULI CASTRAȚI CU VÂRSTA DE 12 LUNI ȘI MAI MULT (BOI)								
CONFORMAȚIE	PREȚ MEDIU (RON / 100 kg)					NUMĂR CARCASE	TOTAL	
	GRĂSIMI						GREUTATE MEDIE	PREȚ MEDIU (RON / 100 kg)
	1	2	3	4	5			
E	0.0	0.0	0.0	0.0	0.0	0	0.0	0.0
U	0.0	0.0	0.0	0.0	0.0	0	0.0	0.0
R	0.0	0.0	0.0	0.0	0.0	0	0.0	0.0
O	907.9	843.4	847.0	0.0	0.0	9	347.5	855.9
P	705.7	1004.5	0.0	0.0	0.0	8	302.6	948.3
TOTAL	819.4	919.8	847.0	0.0	0.0	17	326.4	896.2

"D"- CARCASE DE FEMELE CARE AU FĂȚAT (VACI)								
CONFORMAȚIE	PREȚ MEDIU (RON / 100 kg)					NUMĂR CARCASE	TOTAL	
	GRĂSIMI						GREUTATE MEDIE	PREȚ MEDIU (RON / 100 kg)
	1	2	3	4	5			
E	0.0	0.0	0.0	0.0	0.0	0	0.0	0.0
U	0.0	861.0	0.0	861.0	0.0	2	346.4	861.0
R	860.3	871.0	854.5	912.0	0.0	28	320.4	867.2
O	811.4	832.4	838.6	847.6	0.0	459	263.5	828.3
P	766.5	793.8	805.2	0.0	0.0	786	194.3	777.1
TOTAL	779.3	816.1	833.1	856.9	0.0	1275	222.2	802.0

"E"- CARCASE ALE ALTOR BOVINE FEMELE CU VÂRSTA DE 12 LUNI ȘI MAI MULT (VIȚELE)								
CONFORMAȚIE	PREȚ MEDIU (RON / 100 kg)					NUMĂR CARCASE	TOTAL	
	GRĂSIMI						GREUTATE MEDIE	PREȚ MEDIU (RON / 100 kg)
	1	2	3	4	5			
E	0.0	0.0	0.0	0.0	0.0	0	0.0	0.0
U	0.0	1054.3	0.0	0.0	0.0	2	308.2	1054.3
R	976.5	964.3	0.0	978.0	1060.0	12	269.5	980.4
O	936.2	954.5	996.8	964.4	0.0	93	225.6	956.9
P	900.5	951.5	889.6	0.0	0.0	143	167.1	914.8
TOTAL	913.3	957.7	974.4	968.5	1060.0	250	194.9	939.1

"Z"- CARCASE DE BOVINE CU VÂRSTA CUPRINSĂ ÎNȚRE 8 LUNI ȘI MAI PUȚIN DE 12 LUNI (TINERET BOVIN)								
CONFORMAȚIE	PREȚ MEDIU (RON / 100 kg)					NUMĂR CARCASE	TOTAL	
	GRĂSIMI						GREUTATE MEDIE	PREȚ MEDIU (RON / 100 kg)
	1	2	3	4	5			
E	0.0	0.0	0.0	0.0	0.0	0	0.0	0.0
U	0.0	0.0	0.0	0.0	0.0	0	0.0	0.0
R	1109.9	1084.0	0.0	0.0	0.0	4	235.6	1102.1
O	985.9	1040.7	1033.2	0.0	0.0	66	172.7	1010.6
P	994.4	905.7	0.0	0.0	0.0	108	135.1	986.3
TOTAL	995.6	1014.0	1033.2	0.0	0.0	178	151.3	1000.6

TOATE CATEGORIILE								
CONFORMAȚIE	PREȚ MEDIU (RON / 100 kg)					NUMĂR CARCASE	TOTAL	
	GRĂSIMI						GREUTATE MEDIE	PREȚ MEDIU (RON / 100 kg)
	1	2	3	4	5			
E	0.0	0.0	0.0	0.0	0.0	0	0.0	0.0
U	1112.0	1003.7	1062.5	954.6	0.0	9	413.5	1020.0
R	981.5	961.1	951.1	964.4	1060.0	89	333.0	966.9
O	938.2	910.1	889.5	889.6	0.0	918	252.4	916.4
P	848.7	843.2	821.2	0.0	0.0	1235	187.1	846.0
TOTAL	885.0	888.4	889.3	913.0	1060.0	2251	220.4	887.4