



Prețul de piață al bovinelor la intrarea în abator Săptămâna 2 (11 – 17 ianuarie 2016)

SITUAȚIA CARCASELOR DE BOVINE CLASIFICATE ÎN FUNCȚIE DE PROVENIENȚA BOVINELOR SACRIFICATE ÎN SĂPTĂMÂNA 11 - 17 IANUARIE 2016

PROVENIENȚĂ BOVINE SACRIFICATE	CARCASE CLASIFICATE:						PREȚ FEZABIL CATEGORIILE:						
	BOVINE CU VÂRSTA:				TOTAL		A, B, C, D, E, Z				V		
	DE 8 LUNI SAU MAI MULT (A, B, C, D, E, Z)		MAI MICĂ DE 8 LUNI (V)				TOATE CLASELE		CLASELE CONFORM REGULAMENTULUI (UE) NR. 148 /2014		TOATE CLASELE		
	NUMĂR	%	NUMĂR	%	NUMĂR	%	NUMĂR	%	NUMĂR	%	NUMĂR	%	
CUMPĂRATE	2,439	59.1	71	1.7	2,510	60.8	2,160	52.3	768	18.6	48	1.2	
FERME PROPRII ALE ABATOARELOR	268	6.5	10	0.2	278	6.7	264	6.4	112	2.7	9	0.2	
PRESTĂRI SERVICII	PRODUCĂTORI	643	15.6	42	1.0	685	16.6	613	14.9	78	1.9	37	0.9
	COMERCIANȚI	628	15.2	26	0.6	654	15.8	586	14.2	207	5.0	26	0.6
TOTAL	3,978	96.4	149	3.6	4,127	100.0	3,623	87.8	1,165	28.2	120	2.9	

2,424 Carcase incluse în rapoartele naționale de prețuri de piață pentru carcasele de bovine cu vârsta de 8 luni sau mai mult
58.7% din total carcase clasificate

880 Carcase incluse în raportul național de prețuri de piață pentru Comisia Europeană
21.3% din total carcase clasificate

57 Carcase incluse în rapoartele naționale de prețuri de piață pentru carcasele de bovine cu vârsta mai mică de 8 luni (viței)
1.4% din total carcase clasificate

Factor general de ajustare pentru cheltuielile de transport a prețurilor raportate: 0.12 RON/kg carcasă caldă-2%



Prețul bovinelor din toate clasele de conformație și acoperire cu grăsime la intrarea în abator
în săptămâna 11 - 17 ianuarie 2016

Categorie	Număr	Greutate în viu (kg)	Preț în viu (RON / 100 kg)	Greutate carcasă caldă-2% (kg)	Preț carcasă (RON / 100 kg)	Modificare preț vs săptămâna anterioară	
						În viu	Carcasă
"A" - TĂURAȘI	409	432.8	532.3	219.0	1051.9	2.54%	2.04%
"B" - TAURI	181	575.8	550.4	298.5	1061.8	1.34%	0.68%
"C" - BOI	29	647.4	456.0	328.0	900.1	11.19%	5.32%
"D" - VACI	1,421	481.0	382.6	224.4	820.3	-1.45%	0.20%
"E" - VIȚELE	228	431.6	469.6	211.4	958.7	-3.27%	-2.48%
"Z" - TINERET BOVIN	156	335.9	488.0	168.1	975.0	-3.04%	-4.47%
A + B + C + D + E + Z	2,424	468.0	435.0	225.4	903.2	1.25%	1.60%
"V" - VIȚEI	57	233.3	460.9	112.0	960.4	-5.00%	1.39%



**Raport prețuri de piață din România versus prețuri de piață comunitare
conform punctului 1, articolul 1, Regulamentul (UE) 148/2014**

Săptămâna: 2

din: 11/01/16

până în: 17/01/16

CATEGORIA	CLASA	PREȚ MEDIU			PREȚ RO /PREȚ COMUNITAR (%)
		ROMANIA		UE	
		RON / 100 kg	€ / 100 kg	€ / 100 kg	
Z	U2	0.00	0.00	427.24	
Z	U3	0.00	0.00	400.60	
Z	R2	999.90	220.58	390.67	-43.54
Z	R3	1031.09	227.46	387.09	-41.24 *
Z	O2	861.80	190.12	350.77	-45.8
Z	O3	848.26	187.13	347.46	-46.14
Z		869.87	191.90	374.06	-48.7
A	U2	1206.08	266.07	411.54	-35.35
A	U3	1212.00	267.37	398.92	-32.98
A	R2	1191.23	262.79	380.49	-30.93
A	R3	1047.58	231.10	381.28	-39.39 *
A	O2	1067.83	235.57	339.44	-30.60 **
A	O3	989.96	218.39	354.61	-38.41
A		1075.75	237.32	381.85	-37.85
B	R3	1151.08	253.93	321.06	-20.91
C	U2	0.00	0.00	427.67	
C	U3	0.00	0.00	427.45	
C	U4	0.00	0.00	443.32	
C	R3	0.00	0.00	406.52	
C	R4	0.00	0.00	431.17	
C	O3	933.86	206.01	373.87	-44.90
C	O4	0.00	0.00	404.46	
C		933.86	206.01	407.62	-49.46
D	R3	890.85	196.53	340.96	-42.36
D	R4	918.41	202.61	306.47	-33.89
D	O2	843.17	186.01	252.64	-26.37 **
D	O3	851.31	187.80	272.92	-31.19 *
D	O4	960.90	211.98	282.10	-24.86
D	P2	808.54	178.37	217.75	-18.08
D	P3	843.87	186.16	253.68	-26.62
D		836.31	184.50	271.88	-32.14
E	U2	0.00	0.00	446.37	
E	U3	0.00	0.00	424.42	
E	R2	1098.78	242.40	373.31	-35.07
E	R3	1055.00	232.74	387.63	-39.96 *
E	R4	1047.51	231.09	417.46	-44.64
E	O2	954.18	210.50	303.24	-30.58 **
E	O3	942.11	207.83	333.45	-37.67
E	O4	971.93	214.41	389.95	-45.02
E		960.79	211.96	390.56	-45.73
TOATE CATEGORIILE		897.89	198.08	345.32	-42.64

* PREȚURILE PENTRU Z3, AR3, CR3, DO3 ȘI ER3 SUNT DE REFERINȚĂ ÎN UE

** PREȚURILE PENTRU AO2, DO2 ȘI EO2 SUNT DE REFERINȚĂ ÎN ROMÂNIA



**CARCASE DE CARCASE DE BOVINE CU VÂRSTA DE 8 LUNI SAU MAI MULT LA INTRAREA ÎN ABATOR
CONFORM REGULAMENTULUI (UE) NR. 148 /2014**

Cotații naționale (RON / 100 kg)	SĂPT 2 / 2016	VARIAȚIE		
		1 SĂPT	1 AN	Medie 5 ani (11 - 15)
Tăurași "A"	1,075.75	5.82%	-8.02%	-6.64%
Vaci "D"	836.31	0.52%	-13.34%	-11.89%
Vițele "E"	960.79	-2.26%	-18.47%	-11.13%

Prețuri medii europene (€ / 100 kg)	SĂPT 2 / 2016			VARIAȚIE					
				1 SĂPT			1 AN		
	A	D	E	A	D	E	A	D	E
Uniunea Europeană	381.85	271.88	390.56	-0.29%	0.17%	-0.47%	1.44%	0.65%	-1.83%
Franța	379.71	310.12	406.80	-0.12%	0.06%	-0.37%	-0.79%	-1.94%	-2.34%
Germania	394.54	268.18	342.11	-0.84%	0.54%	-0.28%	2.87%	6.49%	0.01%
Italia	419.20	209.99	448.96	-0.64%	-0.02%	0.54%	2.84%	-1.83%	2.23%
Marea Britanie	406.70	280.80	436.68	-1.05%	-2.06%	-1.76%	-4.77%	-6.63%	-5.59%
Olanda	323.05	239.27	231.42	6.50%	0.35%	0.99%	0.35%	2.49%	11.62%
Polonia	307.51	234.86	281.85	-2.06%	0.84%	-1.55%	1.81%	3.10%	-2.27%
România	237.31	184.49	211.96	5.63%	0.34%	-2.44%	-8.80%	-14.07%	-19.16%
Ungaria	250.70	179.91	186.20	-1.97%	-1.42%	-20.43%	6.43%	2.68%	-16.18%



PREȚ MEDIU PONDERAT LA INTRAREA ÎN ABATOR - CARCASE DE TĂURAȘI (A)

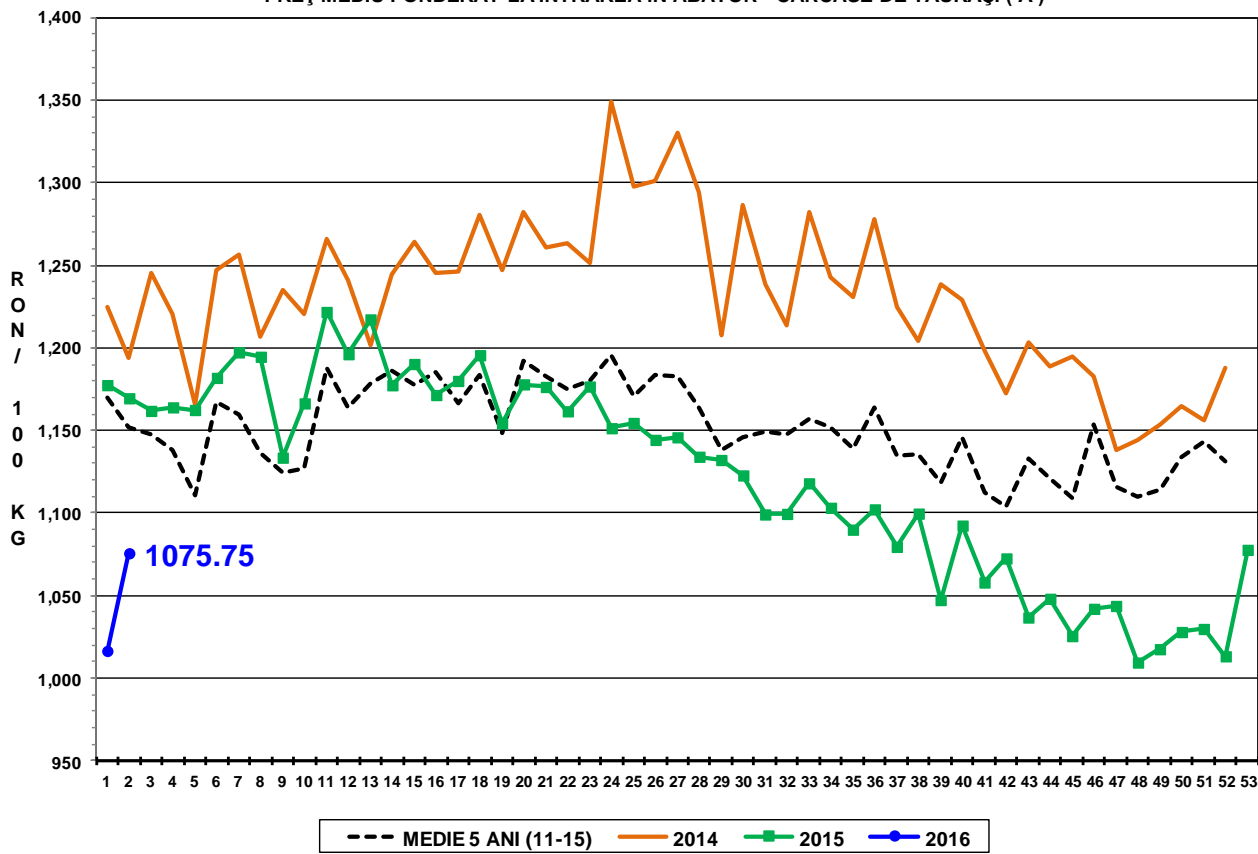

PREȚ MEDIU PONDERAT LA INTRAREA ÎN ABATOR - CARCASE DE VACI (D)

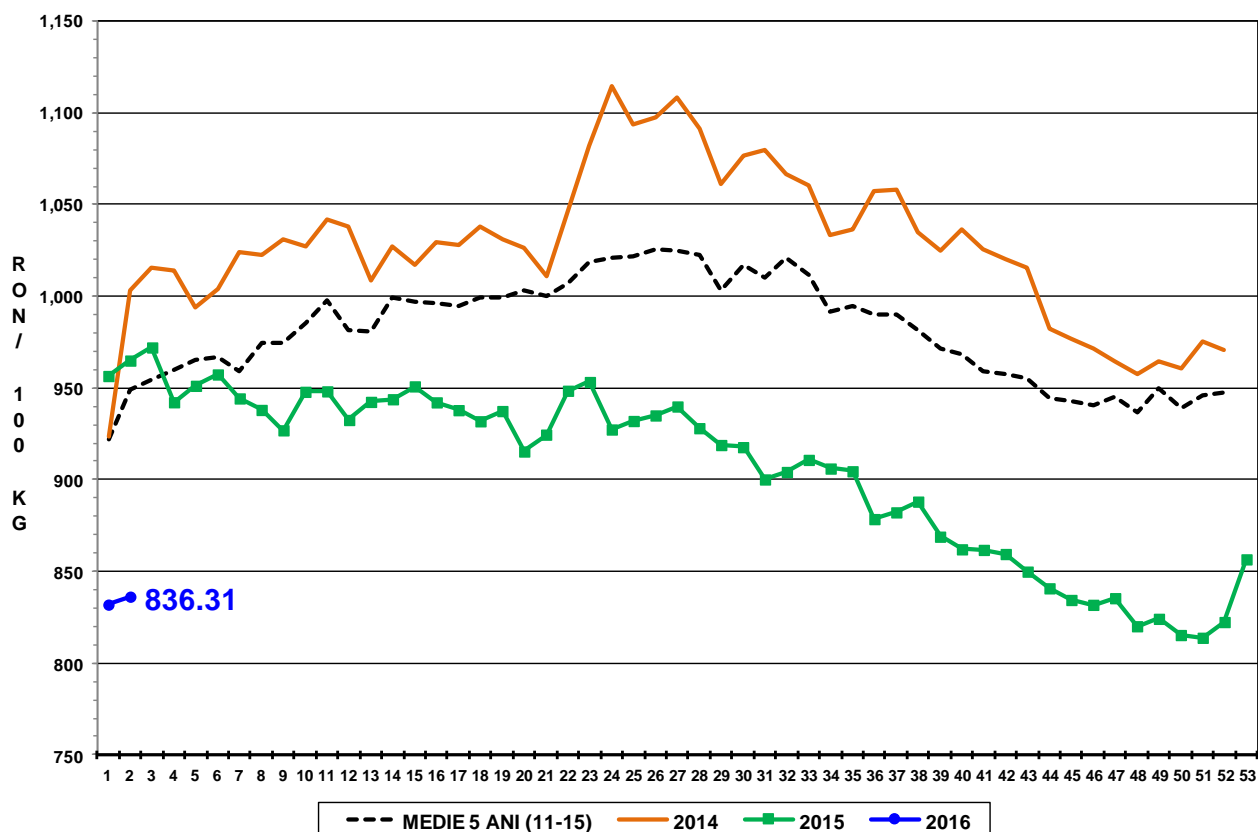

PREȚ MEDIU PONDERAT LA INTRAREA ÎN ABATOR - CARCASE DE VIȚELE (E)

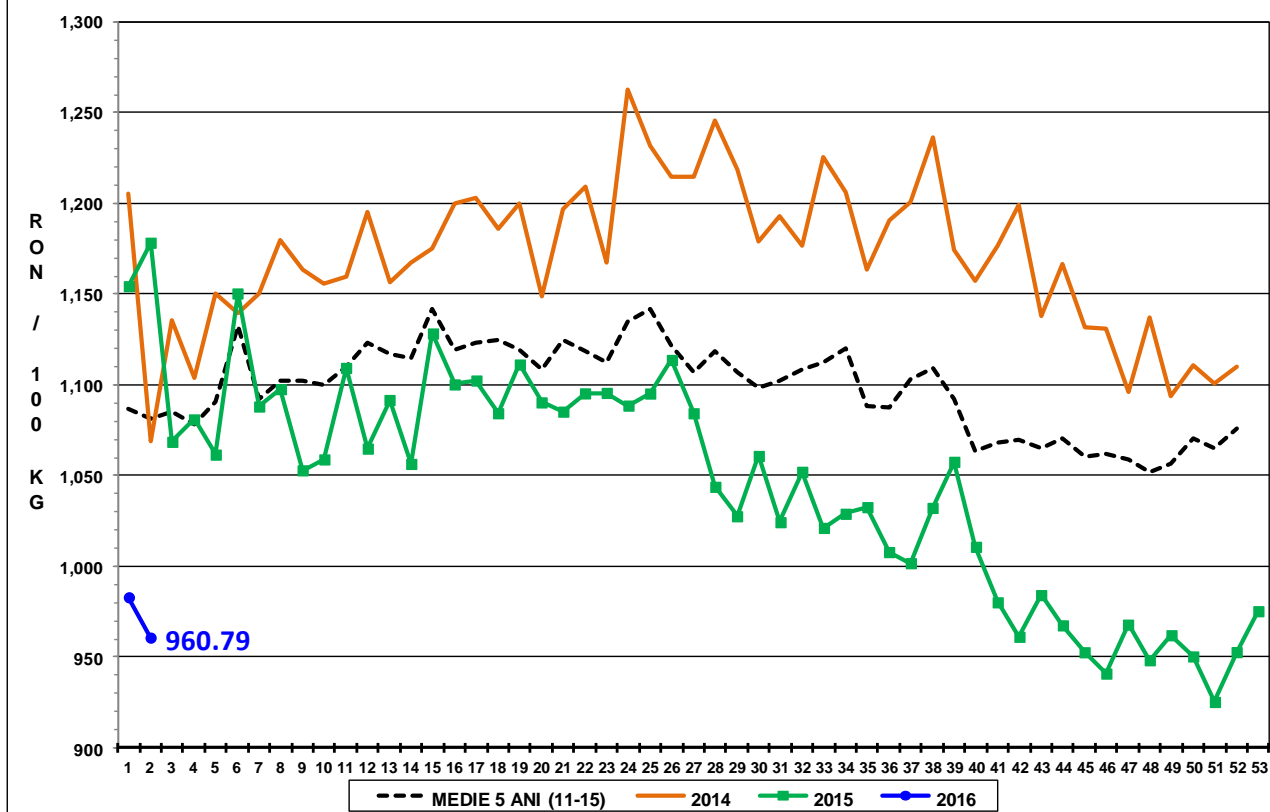



Raport național prețuri de piață carcase de bovine cu vârsta de 8 luni sau mai mult, la intrarea în abator conform grilei UE

Săptămâna: 2

din: 11/01/16

până în 17/01/16

"A"- CARCASE DE MASCULI NECASTRATI CU VÂRSTA CUPRINSĂ ÎNTE 12 LUNI ȘI MAI PUȚIN DE 24 DE LUNI (TĂURAȘI)								
CONFORMAȚIE	PREȚ MEDIU (RON / 100 kg)					NUMĂR CARCASE	TOTAL	
	GRĂSIMI						GREUTATE MEDIE	PREȚ MEDIU (RON / 100 kg)
	1	2	3	4	5			
E	0.0	0.0	0.0	0.0	0.0	0	0.0	0.0
U	0.0	1206.1	1212.0	0.0	0.0	5	289.7	1207.5
R	1057.9	1191.2	1047.6	0.0	0.0	14	302.7	1122.0
O	1018.9	1067.8	990.0	0.0	0.0	176	250.7	1035.5
P	1027.4	1134.0	1284.2	0.0	0.0	214	185.8	1057.0
TOTAL	1024.9	1098.5	1041.0	0.0	0.0	409	219.0	1051.9

"B"- CARCASE DE MASCULI NECASTRATI CU VÂRSTA DE 24 DE LUNI ȘI MAI MULT (TAURI)								
CONFORMAȚIE	PREȚ MEDIU (RON / 100 kg)					NUMĂR CARCASE	TOTAL	
	GRĂSIMI						GREUTATE MEDIE	PREȚ MEDIU (RON / 100 kg)
	1	2	3	4	5			
E	1062.0	0.0	0.0	0.0	0.0	1	555.7	1062.0
U	0.0	1117.3	1185.4	0.0	0.0	7	499.4	1147.6
R	1319.1	1013.6	1151.1	0.0	0.0	30	400.7	1153.0
O	1077.3	1019.1	1026.7	1031.0	0.0	87	307.7	1039.6
P	994.4	969.4	0.0	0.0	0.0	56	199.7	990.0
TOTAL	1086.7	1022.6	1078.1	1031.0	0.0	181	298.5	1061.8

"C"- CARCASE DE MASCULI CASTRATI CU VÂRSTA DE 12 LUNI ȘI MAI MULT (BOI)								
CONFORMAȚIE	PREȚ MEDIU (RON / 100 kg)					NUMĂR CARCASE	TOTAL	
	GRĂSIMI						GREUTATE MEDIE	PREȚ MEDIU (RON / 100 kg)
	1	2	3	4	5			
E	0.0	0.0	0.0	0.0	0.0	0	0.0	0.0
U	0.0	0.0	0.0	0.0	0.0	0	0.0	0.0
R	0.0	0.0	0.0	0.0	0.0	0	0.0	0.0
O	924.7	876.1	933.9	0.0	0.0	18	313.2	901.2
P	807.4	897.2	943.5	0.0	0.0	11	352.3	898.5
TOTAL	891.8	884.7	938.8	0.0	0.0	29	328.0	900.1

"D"- CARCASE DE FEMELE CARE AU FĂTAT (VACI)								
CONFORMAȚIE	PREȚ MEDIU (RON / 100 kg)					NUMĂR CARCASE	TOTAL	
	GRĂSIMI						GREUTATE MEDIE	PREȚ MEDIU (RON / 100 kg)
	1	2	3	4	5			
E	0.0	0.0	0.0	0.0	0.0	0	0.0	0.0
U	0.0	0.0	858.7	911.5	0.0	4	462.3	883.1
R	829.3	898.4	890.8	918.4	0.0	61	321.0	892.1
O	818.1	843.2	851.3	960.9	0.0	467	260.1	839.3
P	787.4	808.5	843.9	833.0	0.0	889	197.8	798.5
TOTAL	796.1	828.5	857.8	930.5	0.0	1421	224.3	820.3

"E"- CARCASE ALE ALTOR BOVINE FEMELE CU VÂRSTA DE 12 LUNI ȘI MAI MULT (VIȚELE)								
CONFORMAȚIE	PREȚ MEDIU (RON / 100 kg)					NUMĂR CARCASE	TOTAL	
	GRĂSIMI						GREUTATE MEDIE	PREȚ MEDIU (RON / 100 kg)
	1	2	3	4	5			
E	0.0	0.0	0.0	0.0	0.0	0	0.0	0.0
U	0.0	0.0	0.0	0.0	0.0	0	0.0	0.0
R	959.3	1098.8	1055.0	1047.5	1055.0	20	268.7	1054.5
O	927.2	954.2	942.1	971.9	980.0	101	239.1	945.9
P	920.6	1000.7	968.1	0.0	0.0	107	174.6	947.7
TOTAL	924.4	986.3	955.1	1009.7	1005.3	228	211.4	958.7

"Z"- CARCASE DE BOVINE CU VÂRSTA CUPRINSĂ ÎNTE 8 LUNI ȘI MAI PUȚIN DE 12 LUNI (TINERET BOVIN)								
CONFORMAȚIE	PREȚ MEDIU (RON / 100 kg)					NUMĂR CARCASE	TOTAL	
	GRĂSIMI						GREUTATE MEDIE	PREȚ MEDIU (RON / 100 kg)
	1	2	3	4	5			
E	0.0	0.0	0.0	0.0	0.0	0	0.0	0.0
U	1112.0	0.0	0.0	0.0	0.0	1	268.5	1112.0
R	915.5	999.9	1031.1	0.0	0.0	8	252.0	975.6
O	975.1	861.8	848.3	0.0	0.0	57	182.4	924.8
P	1010.6	1012.8	0.0	0.0	0.0	90	150.5	1010.8
TOTAL	996.9	913.2	952.0	0.0	0.0	156	168.1	975.0

TOATE CATEGORIILE								
CONFORMAȚIE	PREȚ MEDIU (RON / 100 kg)					NUMĂR CARCASE	TOTAL	
	GRĂSIMI						GREUTATE MEDIE	PREȚ MEDIU (RON / 100 kg)
	1	2	3	4	5			
E	1062.0	0.0	0.0	0.0	0.0	1	555.7	1062.0
U	1112.0	1149.3	1076.7	911.5	0.0	17	415.4	1089.3
R	1123.6	1013.5	967.1	963.7	1055.0	133	325.1	1011.3
O	911.4	916.9	914.9	971.6	980.0	906	256.7	916.0
P	866.7	868.4	892.1	833.0	0.0	1367	192.3	868.7
TOTAL	888.9	908.7	926.3	959.1	1005.3	2424	225.4	903.2