

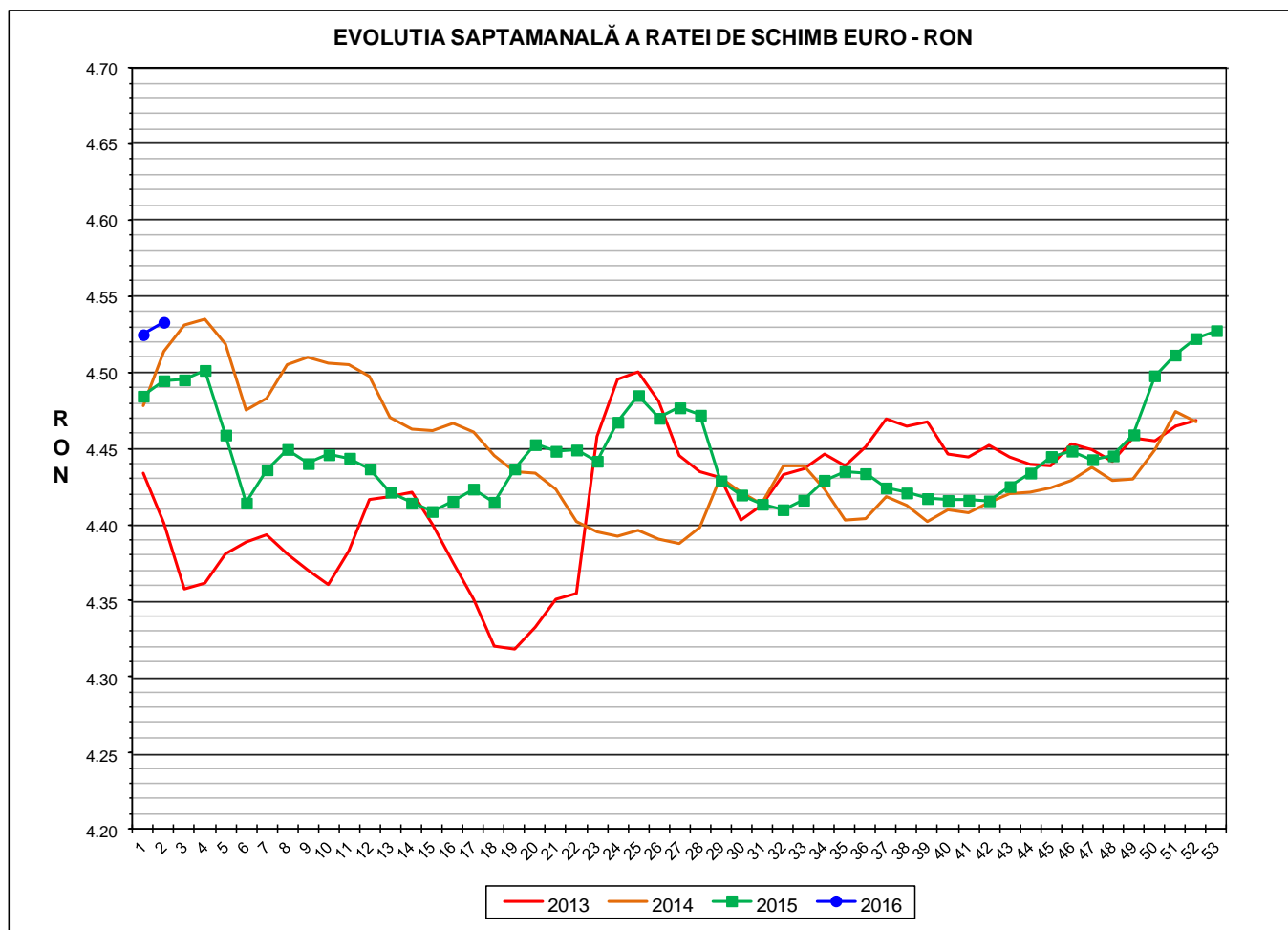

Prețul de piață al porcilor la intrarea în abator

Săptămâna 2 (11 – 17 ianuarie 2016)



| RATA DE SCHIMB EURO - RON | | | |
|----------------------------------|-----------------|---------------|--------------|
| SĂPT 2 / 2016 | VARIAȚIE | | |
| | 1 SĂPT | 4 SĂPT | 1 AN |
| 1€ = 4.5330 RON | 0.18% | 0.48% | 0.85% |



Situația porcilor tranzacționați care fac obiectul raportării prețurilor
în săptămâna 11 - 17 ianuarie 2016

| Tip preț la intrarea în abator | | Carcase cu greutatea caldă 60 - 120 kg | | | |
|--------------------------------|------------|--|---------------------------------|----------|---------------------------------|
| | | SEUROP | | d.c. S+E | |
| | | nr | % din total carcase clasificate | nr | % din total carcase clasificate |
| De bază pentru 56% carne macră | în carcasă | 19,097 | 28.2% | 17,691 | 26.1% |
| | în viu | 3,651 | 5.4% | 3,347 | 4.9% |
| Forfetar în viu | | 31,912 | 47.1% | 29,237 | 43.1% |
| Total | | 54,660 | 80.6% | 50,275 | 74.2% |

Carcase incluse în raportul național de prețuri pentru DG AGRI

Prețul de piață al porcilor
în săptămâna 11 - 17 ianuarie 2016

| Clasa | % carne macră | Număr porci | % din total porci | Procent mediu carne macră | Greutate medie (kg) | | Preț mediu (RON / 100 kg) | |
|-------|---------------|-------------|-------------------|---------------------------|---------------------|--------------------|---------------------------|--------------------|
| | | | | | vie | carcasă caldă - 2% | viu | carcasă caldă - 2% |
| S | ≥ 60 | 28,008 | 51.24 | 62.2 | 107.8 | 83.2 | 428.54 | 554.73 |
| E | 55 - 59.9 | 22,267 | 40.74 | 58.0 | 111.7 | 86.3 | 420.85 | 544.66 |
| U | 50 - 54.9 | 3,975 | 7.27 | 53.3 | 116.6 | 90.2 | 405.91 | 524.72 |
| R | 45 - 49.9 | 380 | 0.70 | 48.4 | 120.2 | 93.4 | 374.99 | 482.60 |
| O | 40 - 44.9 | 30 | 0.05 | 43.3 | 121.5 | 94.6 | 381.57 | 490.24 |
| P | < 40 | 0 | 0.00 | 0.0 | 0.0 | 0.0 | 0.00 | 0.00 |
| TOTAL | | 54,660 | 100.00 | 59.7 | 110.1 | 85.1 | 423.18 | 547.66 |



EVOLUTIA SAPTAMANALA ÎN ULTIMUL AN A PRETULUI DE PIATA ȘI A GREUTĂȚII ÎN VIU A PORCILOR LA INTRAREA ÎN ABATOR

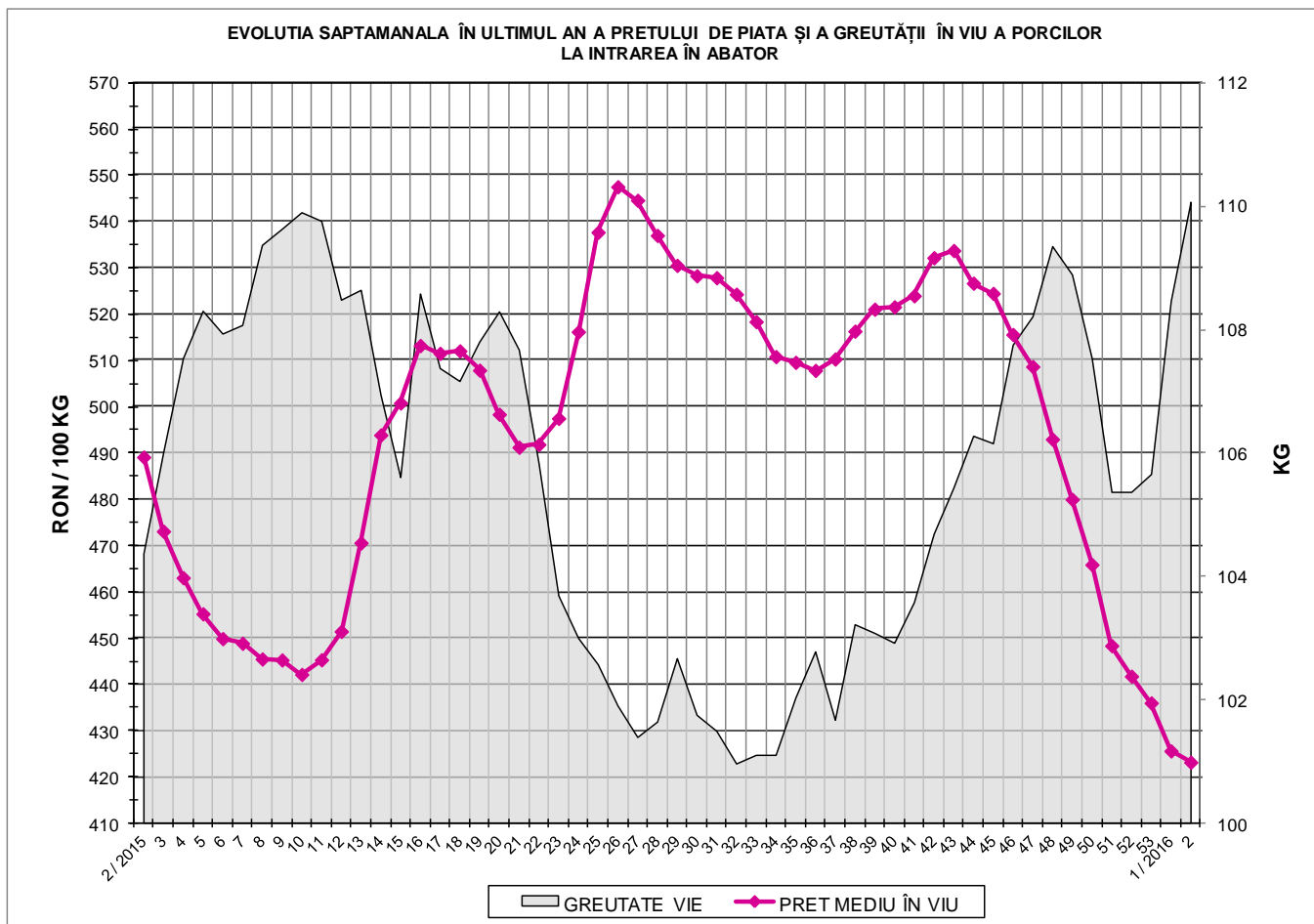



EVOLUTIA SAPTAMANALA A PRETULUI DE PIATA ÎN VIU AL PORCILOR ÎN ROMANIA

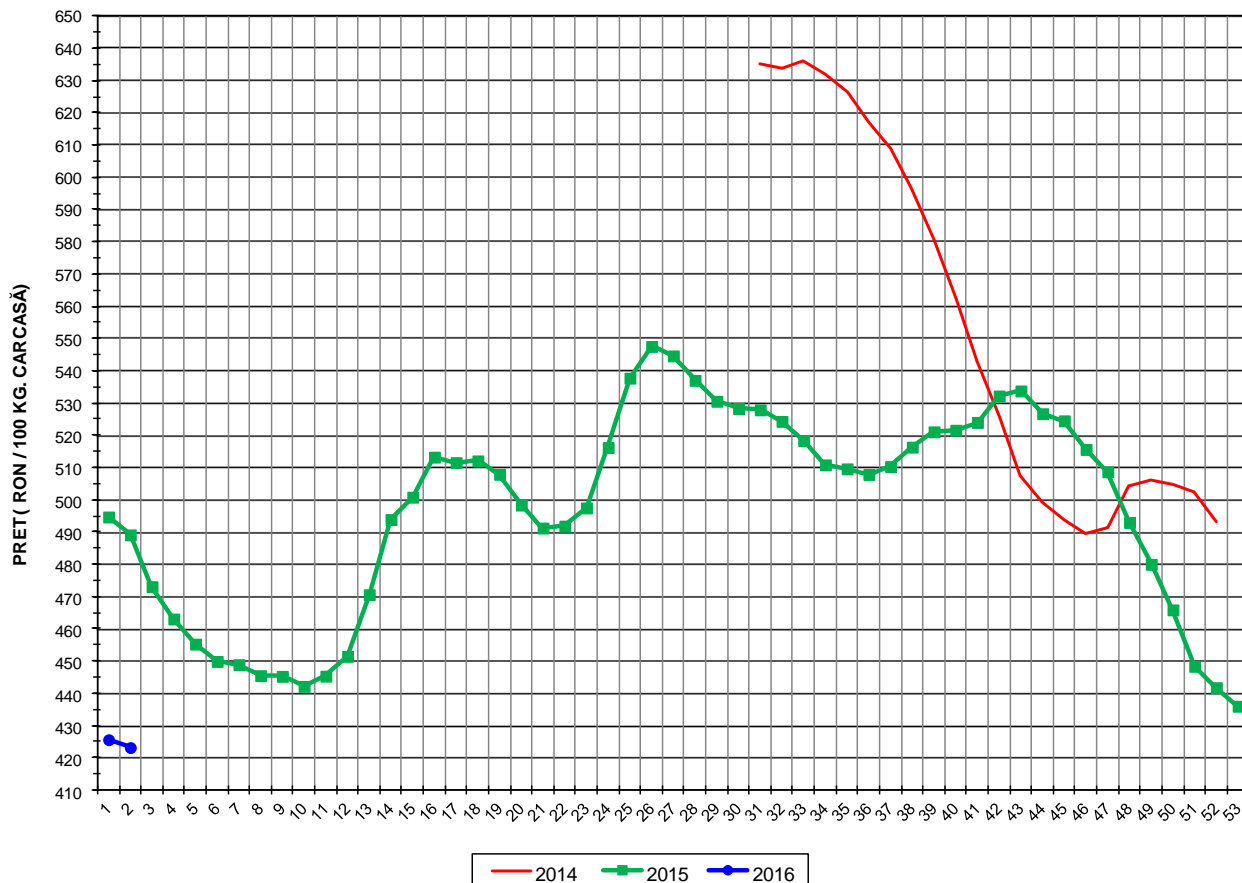

| PREȚ ÎN VIU | | | |
|---------------|----------|--------|---------|
| SĂPT 2 / 2016 | VARIAȚIE | | |
| | 1 SĂPT | 4 SĂPT | 1 AN |
| RON 423.18 | -0.57% | -5.62% | -13.48% |



PREȚUL PE PROCENT CARNE MACRĂ AL PORCILOR
ÎN SĂPTĂMÂNA 11 - 17 IANUARIE 2016

| % CARNE MACRĂ | | NUMĂR PORCI | % CUMULATIV DIN TOTAL PORCI | GREUTATE (KG) | | PREȚ MEDIU (RON/ 100 KG) | |
|---------------------------|-------|----------------|-----------------------------------|---------------|-----------------------|--------------------------|-----------------------|
| NIVEL GRILA PREȚURI | MEDIE | | | VIE | CARCASA CALDĂ - 2% | VIU | CARCASA CALDĂ - 2% |
| ≥64 | 65.0 | 3,897 | 7.13 | 107.57 | 83.39 | 427.33 | 551.21 |
| 63 | 63.4 | 3,970 | 14.39 | 107.19 | 82.94 | 427.86 | 552.97 |
| 62 | 62.4 | 5,923 | 25.23 | 107.04 | 82.66 | 429.60 | 556.33 |
| 61 | 61.5 | 7,059 | 38.14 | 107.50 | 82.90 | 428.49 | 555.65 |
| 60 | 60.5 | 7,159 | 51.24 | 108.99 | 84.14 | 428.73 | 555.37 |
| 59 | 59.5 | 6,827 | 63.73 | 110.36 | 85.25 | 425.58 | 550.93 |
| 58 | 58.5 | 5,514 | 73.82 | 111.41 | 86.15 | 422.76 | 546.74 |
| 57 | 57.5 | 4,466 | 81.99 | 112.12 | 86.60 | 419.10 | 542.62 |
| 56 | 56.5 | 3,176 | 87.80 | 112.65 | 87.02 | 415.18 | 537.43 |
| 55 | 55.5 | 2,284 | 91.98 | 113.78 | 87.92 | 413.79 | 535.47 |
| 54 | 54.5 | 1,574 | 94.86 | 115.70 | 89.51 | 412.46 | 533.17 |
| 53 | 53.5 | 1,017 | 96.72 | 116.69 | 90.26 | 407.97 | 527.41 |
| 52 | 52.5 | 688 | 97.98 | 116.77 | 90.20 | 403.87 | 522.85 |
| 51 | 51.5 | 437 | 98.78 | 118.07 | 91.37 | 397.63 | 513.81 |
| ≤50 | 49.0 | 669 | 100.00 | 119.82 | 93.07 | 376.66 | 484.91 |
| | 59.7 | 54,660 | 100.00 | 110.08 | 85.06 | 423.18 | 547.66 |

EVOLUTIA SAPTAMANALA A PRETULUI DE PIATA AL CARCASELOR - CLASELE "S" & "E" ÎN ROMANIA

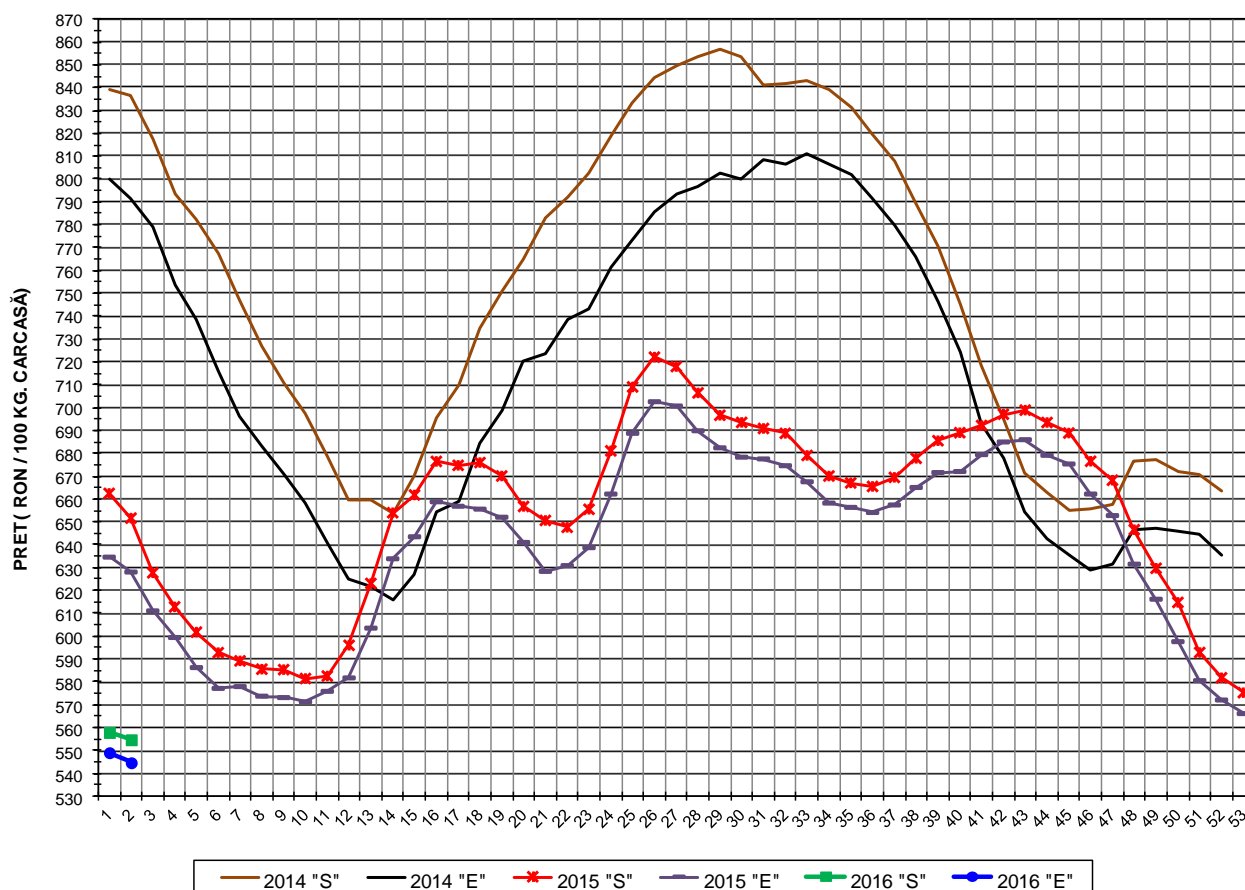

PREȚ NAȚIONAL CARCASE
CALITATEA STANDARD - CLASELE "S" & "E"

| CLASA | PREȚ SĂPT 2 / 2016 | VARIAȚIE | | |
|-------|-----------------------|----------|--------|---------|
| | | 1 SĂPT | 4 SĂPT | 1 AN |
| S | RON 554.73 | -0.57% | -6.43% | -14.87% |
| E | RON 544.66 | -0.80% | -6.17% | -13.27% |

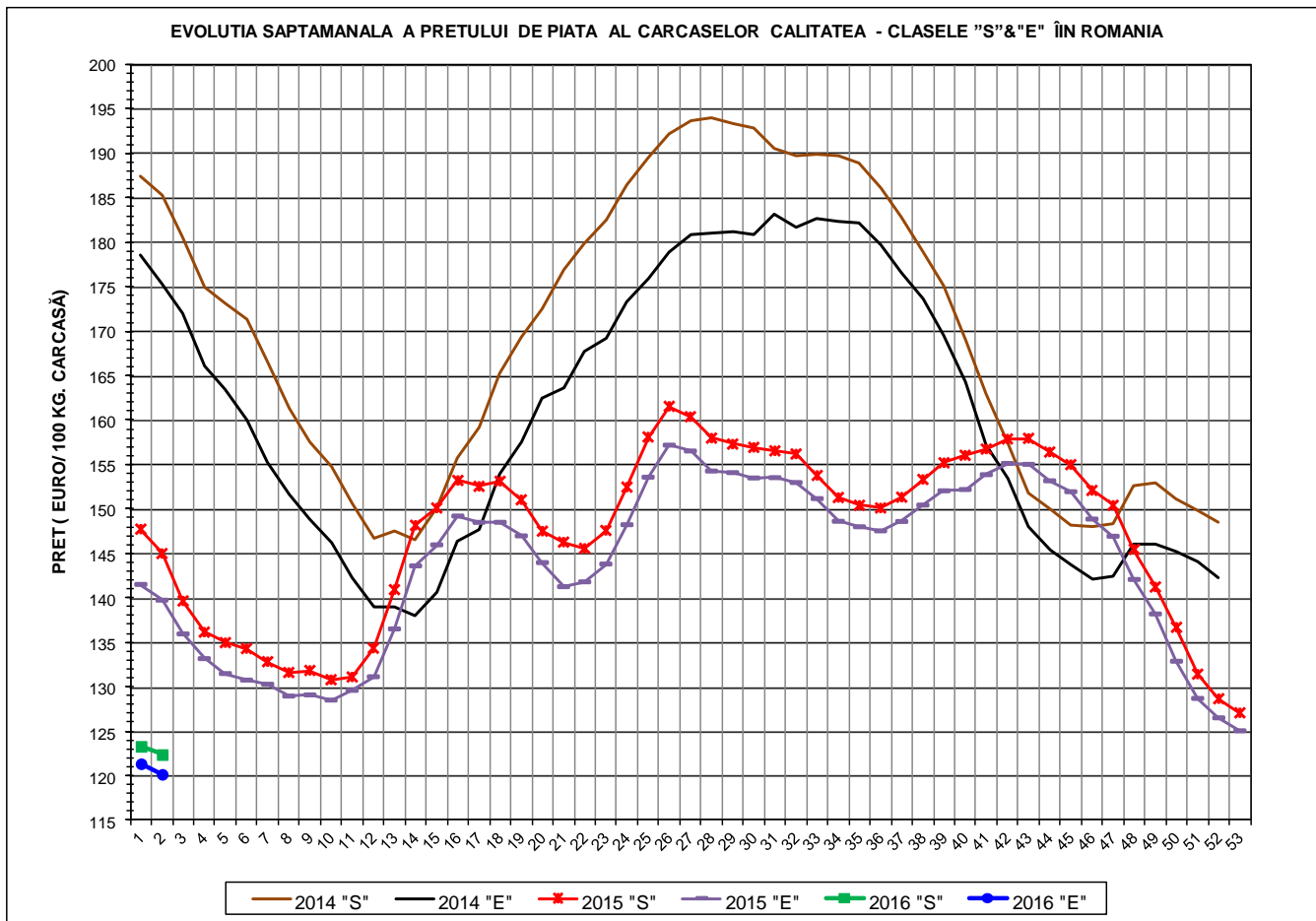

| PREȚ NAȚIONAL CARCASE | | | | |
|---|-------------------------------|-----------------|---------------|----------------|
| CALITATEA STANDARD - CLASELE "S"&"E" | | | | |
| CLASA | PREȚ SAPT 2 / 2016 | VARIAȚIE | | |
| | | 1 SĂPT | 4 SĂPT | 1 AN |
| S | € 122.38 | -0.75% | -6.87% | -15.59% |
| E | € 120.15 | -0.98% | -6.62% | -14.01% |



% PREȚ DE PIAȚĂ ÎN ROMÂNIA ȘI ÎN UE28 vs PRAGUL DE REFERINȚĂ UE28

| SAPTAMANA | PREȚ (EUR) | | | | | % PREȚ vs PRAGUL DE REFERINȚĂ UE28 (150.939 EUR) | | | | |
|-----------|------------|--------|-----------|--------|--------|--|---------|-----------|---------|--------|
| | ROMÂNIA | | | UE28 | | ROMÂNIA | | | UE28 | |
| | "S" | "E" | "S" + "E" | "S" | "E" | "S" | "E" | "S" + "E" | "S" | "E" |
| 38 / 2015 | 153.31 | 150.43 | 152.14 | 152.24 | 148.67 | 101.57% | 99.66% | 100.80% | 100.86% | 98.50% |
| 39 | 155.19 | 152.03 | 153.84 | 150.82 | 147.18 | 102.81% | 100.72% | 101.92% | 99.92% | 97.51% |
| 40 | 156.02 | 152.18 | 154.24 | 147.58 | 143.67 | 103.37% | 100.82% | 102.19% | 97.78% | 95.18% |
| 41 | 156.73 | 153.85 | 155.39 | 146.05 | 143.04 | 103.84% | 101.93% | 102.95% | 96.76% | 94.77% |
| 42 | 157.87 | 155.12 | 156.78 | 144.82 | 142.25 | 104.59% | 102.77% | 103.87% | 95.95% | 94.24% |
| 43 | 157.93 | 155.01 | 156.83 | 143.13 | 141.21 | 104.63% | 102.70% | 103.90% | 94.82% | 93.56% |
| 44 | 156.40 | 153.16 | 155.00 | 141.47 | 140.13 | 103.62% | 101.47% | 102.69% | 93.73% | 92.84% |
| 45 | 154.98 | 151.93 | 153.61 | 138.22 | 136.76 | 102.68% | 100.66% | 101.77% | 91.57% | 90.61% |
| 46 | 152.08 | 148.85 | 150.62 | 135.50 | 133.41 | 100.75% | 98.62% | 99.79% | 89.77% | 88.38% |
| 47 | 150.40 | 146.92 | 148.87 | 133.19 | 130.73 | 99.64% | 97.34% | 98.63% | 88.24% | 86.61% |
| 48 | 145.44 | 142.06 | 143.94 | 130.65 | 127.37 | 96.36% | 94.12% | 95.36% | 86.56% | 84.38% |
| 49 | 141.21 | 138.17 | 139.86 | 129.28 | 126.31 | 93.56% | 91.54% | 92.66% | 85.65% | 83.68% |
| 50 | 136.67 | 132.85 | 135.01 | 128.01 | 126.02 | 90.55% | 88.02% | 89.45% | 84.81% | 83.49% |
| 51 | 131.40 | 128.67 | 130.25 | 128.30 | 126.07 | 87.06% | 85.25% | 86.30% | 85.00% | 83.52% |
| 52 | 128.64 | 126.49 | 127.75 | 128.12 | 126.43 | 85.23% | 83.80% | 84.64% | 84.88% | 83.76% |
| 53 | 127.05 | 125.03 | 126.11 | 127.60 | 126.00 | 84.17% | 82.84% | 83.55% | 84.54% | 83.48% |
| 1 / 2016 | 123.30 | 121.34 | 122.40 | 127.31 | 125.95 | 81.69% | 80.39% | 81.09% | 84.35% | 83.45% |
| 2 | 122.37 | 120.15 | 121.37 | 128.20 | 127.48 | 81.08% | 79.60% | 80.41% | 84.93% | 84.46% |



EVOLUTIA SĂPTĂMÂNALĂ A PREȚULUI CLASA "E" ÎN UE ȘI ÎN CÂTEVA STATE MEMBRE

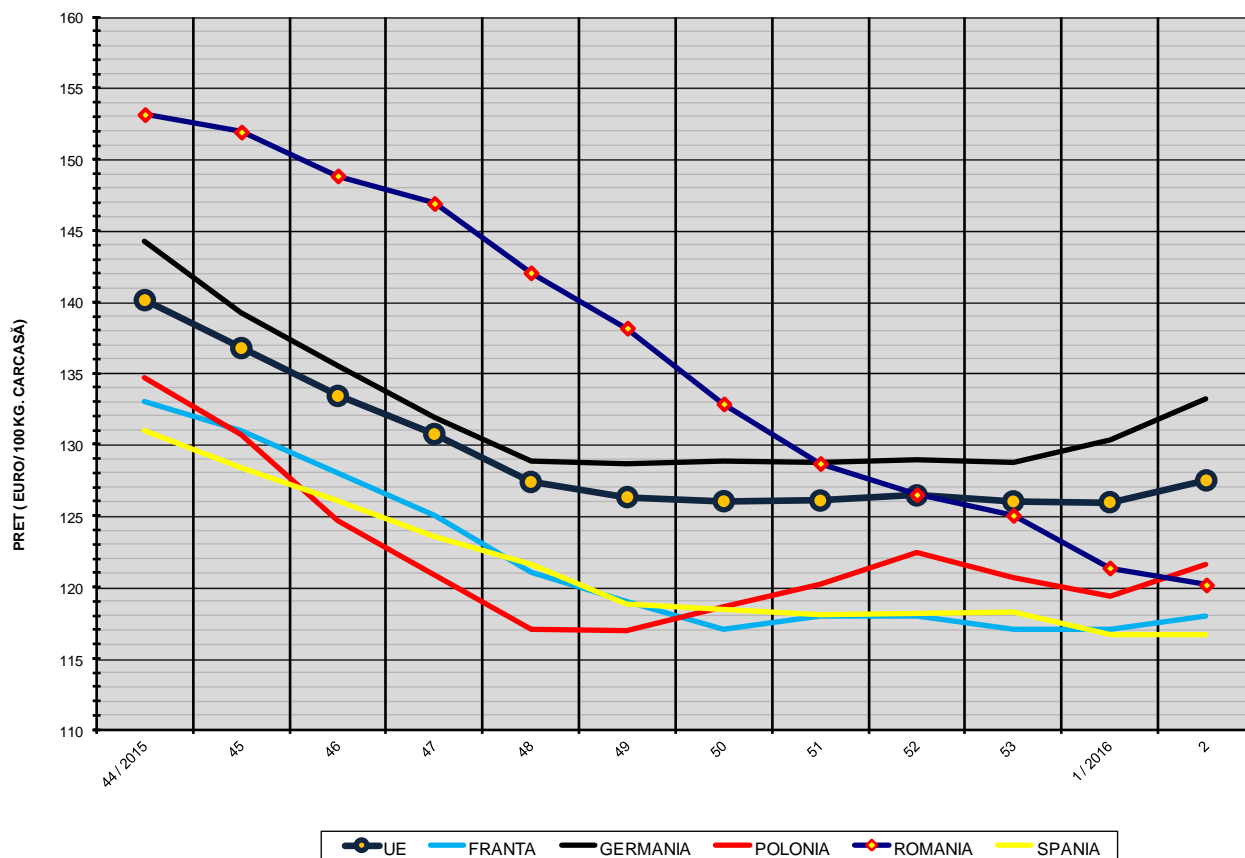

| COMPARAȚII DE PREȚURI | | | | | | | | | | | |
|-----------------------|----------|----------|----------|----------|----------|----------|-------------------|-----------------|--------------------|-------------------|-----------------|
| SĂPT 2 / 2016 = | UE28 | FR | DE | PL | RO | ES | RO vs UE28 | RO vs FR | RO vs DE | RO vs PL | RO vs ES |
| | € 127.48 | € 118.00 | € 133.17 | € 121.54 | € 120.15 | € 116.62 | -€ 7.33 (-5.7%) | € 2.15 (1.8%) | -€ 13.02 (-9.8%) | -€ 1.39 (-1.1%) | € 3.53 (3.0%) |



PREȚUL CARCASELOR DIN CLASA "E" ÎN STATELE MEMBRE VERSUS PREȚUL UE
ÎN SĂPTĂMÂNA 11 - 17 IANUARIE 2016

