



Prețul de piață al bovinelor la intrarea în abator Decembrie 2015

SITUAȚIA CARCASELOR DE BOVINE CLASIFICATE ÎN FUNCȚIE DE PROVENIENȚA BOVINELOR SACRIFICATE IN DECEMBRIE 2015

PROVENIENȚĂ BOVINE	CARCASE CLASIFICATE:						PREȚ FEZABIL CATEGORIILE:						
	BOVINE CU VÂRSTA:				TOTAL		A, B, C, D, E, Z				V		
	DE 8 LUNI SAU MAI MULT (A, B, C, D, E, Z)		MAI MICĂ DE 8 LUNI (V)				TOATE CLASELE		CLASELE CONFORM REGULAMENTULUI (UE) NR. 148 /2014		TOATE CLASELE		
	NUMĂR	%	NUMĂR	%	NUMĂR	%	NUMĂR	%	NUMĂR	%	NUMĂR	%	
SACRIFICATE													
CUMPĂRATE	12,888	63.7	438	2.2	13,326	65.9	11,595	57.4	4,111	20.3	324	1.6	
FERME PROPRII ALE ABATOARELOR	676	3.3	47	0.2	723	3.6	666	3.3	321	1.6	45	0.2	
PRESTĂRI SERVICII	PRODUCĂTORI	2,940	14.5	143	0.7	3,083	15.2	2,805	13.9	457	2.3	136	0.7
	COMERCIANȚI	2,947	14.6	138	0.7	3,085	15.3	2,859	14.1	794	3.9	128	0.6
TOTAL	19,451	96.2	766	3.8	20,217	100.0	17,925	88.7	5,683	28.1	633	3.1	

12,261 Carcase incluse în rapoartele naționale de prețuri de piață
60.7%

4,432 Carcase incluse în raportul național de prețuri de piață pentru Comisia Europeană
21.9%

369 Carcase incluse în rapoartele naționale de prețuri de piață pentru carcasele de bovine cu vârsta mai mică de 8 luni (vițe)
1.8% din total carcase clasificate

Începând din săptămâna 40 /2014, se calculează prețul mediu pentru carcasele de bovine cu vârsta de 8 luni sau mai mult care reflectă includerea tuturor categoriilor (Z, A, B, C, D, E) și a claselor de înregistrare a prețurilor pentru Comisia Europeană.



Prețul bovinelor din toate clasele de conformație și acoperire cu grăsime la intrarea în abator
în decembrie 2015

Categoria	Număr	Greutate în viu (kg)	Preț în viu (RON / 100 kg)	Greutate carcasă caldă-2% (kg)	Preț carcasă (RON / 100 kg)	Modificare preț vs luna anterioară	
						În viu	Carcasă
"A" - TĂURAȘI	2,447	456.4	513.3	229.7	1019.8	0.39%	0.58%
"B" - TAURI	667	534.5	511.7	270.3	1011.9	2.57%	2.50%
"C" - BOI	146	666.6	446.3	330.2	901.1	-6.23%	-4.90%
"D" - VACI	6,787	478.1	376.0	224.3	801.5	-2.10%	-1.69%
"E" - VIȚELE	1,330	413.3	463.2	203.1	942.8	1.49%	1.28%
"Z" - TINERET BOVIN	884	326.5	499.0	162.9	1000.1	3.21%	3.14%
A + B + C + D + E + Z	12,261	461.1	427.6	222.4	886.6	0.98%	0.89%
"V" - VIȚEI	369	237.0	480.0	118.1	963.0	0.19%	0.45%



**Raport prețuri de piață din România versus prețuri de piață comunitare
conform punctului 1, articolul 1, Regulamentul (UE) 148/2014**

luna: decembrie-15

CATEGORIA	CLASA	PREȚ MEDIU			PREȚ RO /PREȚ COMUNITAR (%)
		ROMANIA		UE	
		RON / 100 kg	€ / 100 kg	€ / 100 kg	
Z	U2	0.00	0.00	426.01	
Z	U3	1031.00	229.22	397.12	-42.28
Z	R2	1093.65	243.19	382.94	-36.49
Z	R3	1040.18	231.26	381.85	-39.44 *
Z	O2	976.39	216.85	347.78	-37.65
Z	O3	1105.18	245.45	342.00	-28.23
Z		994.32	220.83	369.76	-40.28
A	U2	1102.69	245.23	411.51	-40.41
A	U3	1103.78	245.48	399.84	-38.61
A	R2	1076.34	239.04	381.18	-37.29
A	R3	1021.67	226.88	381.96	-40.60 *
A	O2	1028.06	228.31	339.45	-32.74 **
A	O3	977.33	217.07	353.18	-38.54
A		1029.56	228.65	382.02	-40.15
B	R3	1002.49	222.71	319.44	-30.28
C	U2	0.00	0.00	448.47	
C	U3	0.00	0.00	447.49	
C	U4	0.00	0.00	465.61	
C	R3	856.09	190.06	417.98	-54.53 *
C	R4	0.00	0.00	450.94	
C	O3	914.57	203.31	382.41	-46.83
C	O4	0.00	0.00	424.31	
C		911.32	202.59	423.01	-52.11
D	R3	900.08	199.91	341.25	-41.42
D	R4	931.21	206.83	306.67	-32.56
D	O2	838.98	186.32	248.01	-24.87 **
D	O3	849.78	188.72	268.77	-29.78 *
D	O4	896.67	199.15	279.99	-28.87
D	P2	793.91	176.32	213.57	-17.44
D	P3	800.65	177.80	248.40	-28.42
D		823.70	182.93	268.69	-31.92
E	U2	952.07	210.53	444.97	-52.69
E	U3	1079.77	240.74	426.60	-43.57
E	R2	958.99	212.99	372.27	-42.79
E	R3	1009.48	224.17	389.73	-42.48 *
E	R4	983.95	218.14	430.82	-49.37
E	O2	945.78	210.05	301.99	-30.44 **
E	O3	948.22	210.60	334.70	-37.08
E	O4	985.97	219.02	403.14	-45.67
E		950.78	211.16	394.52	-46.48
TOATE CATEGORIILE		908.46	201.76	345.86	-41.66

* PREȚURILE PENTRU ZR3, AR3, CR3, DO3 ȘI ER3 SUNT DE REFERINȚĂ ÎN UE

** PREȚURILE PENTRU AO2, DO2 ȘI EO2 SUNT DE REFERINȚĂ ÎN ROMÂNIA

**CARCASE DE BOVINE CU VÂRSTA DE 8 LUNI SAU MAI MULT
CONFORM REGULAMENTULUI (UE) NR. 148 /2014**

Cotații naționale (RON / 100 kg)
la intrarea în abator

DEC	DEC /NOV	DEC 2015 /DEC 2014	DEC / Medie 5 ani
-----	----------	--------------------	-------------------

Tineret bovin "Z"	994.32	2.01%	-15.67%	-
Tăurași "A"	1,029.56	-0.09%	-11.74%	-9.07%
Vaci "D"	823.70	-0.84%	-14.79%	-11.68%
Vițele "E"	950.78	-0.27%	-14.26%	-10.52%
MEDIE TOATE CATEGORIILE Z+A+B+C+D+E	908.46	-0.16%	-	-

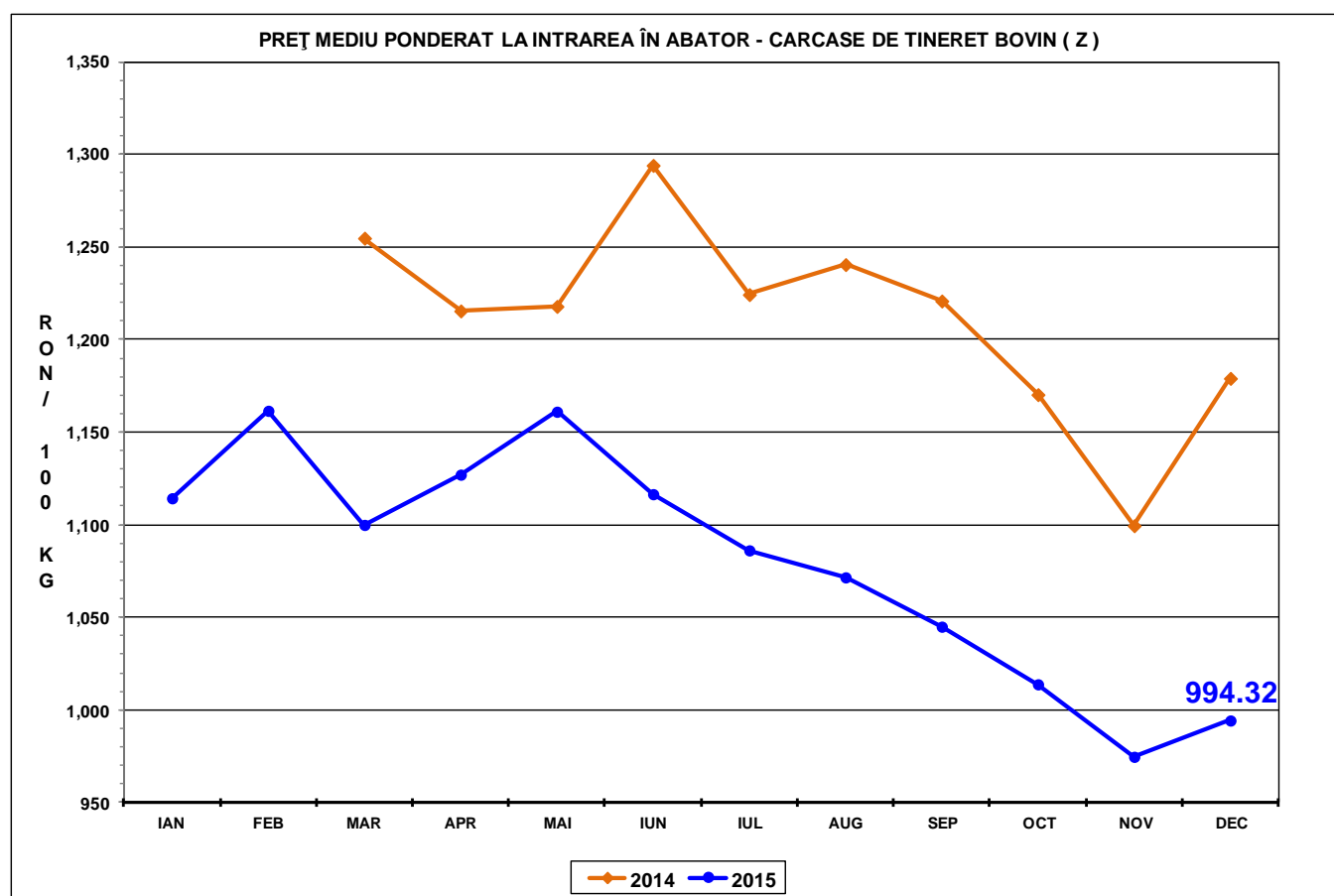

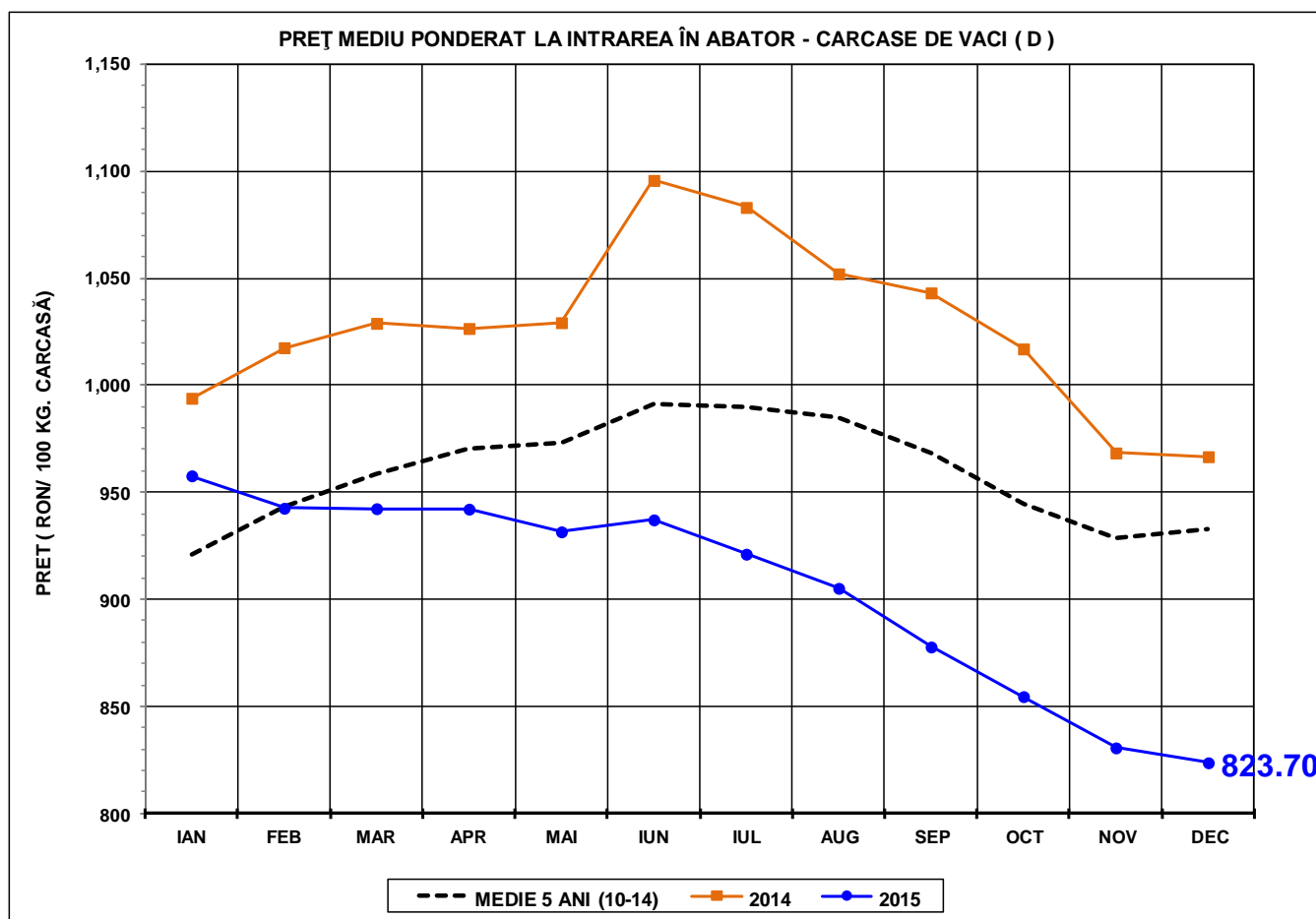
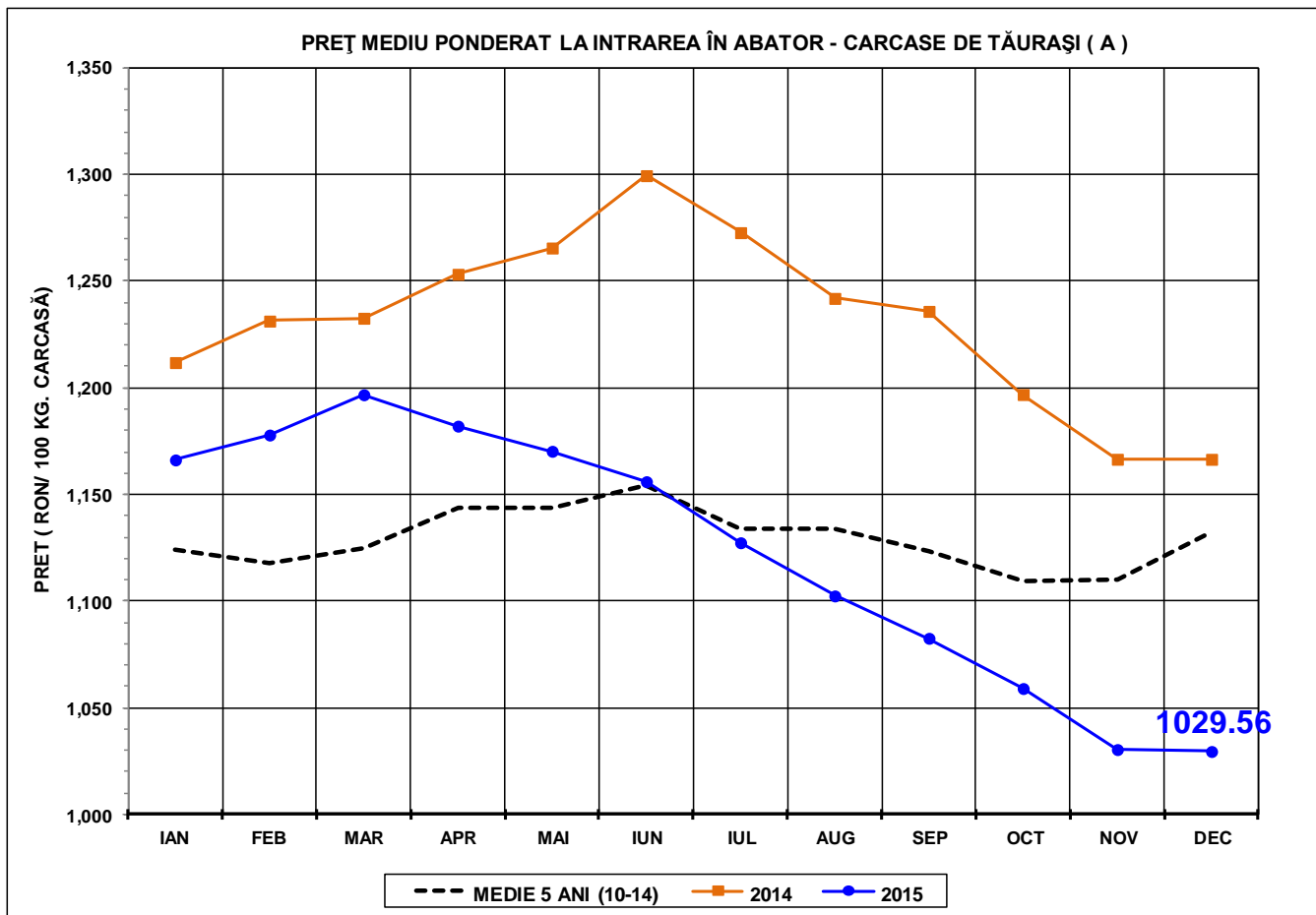

PREȚ MEDIU PONDERAT LA INTRAREA ÎN ABATOR - CARCASE DE ALTE FEMELE (E)

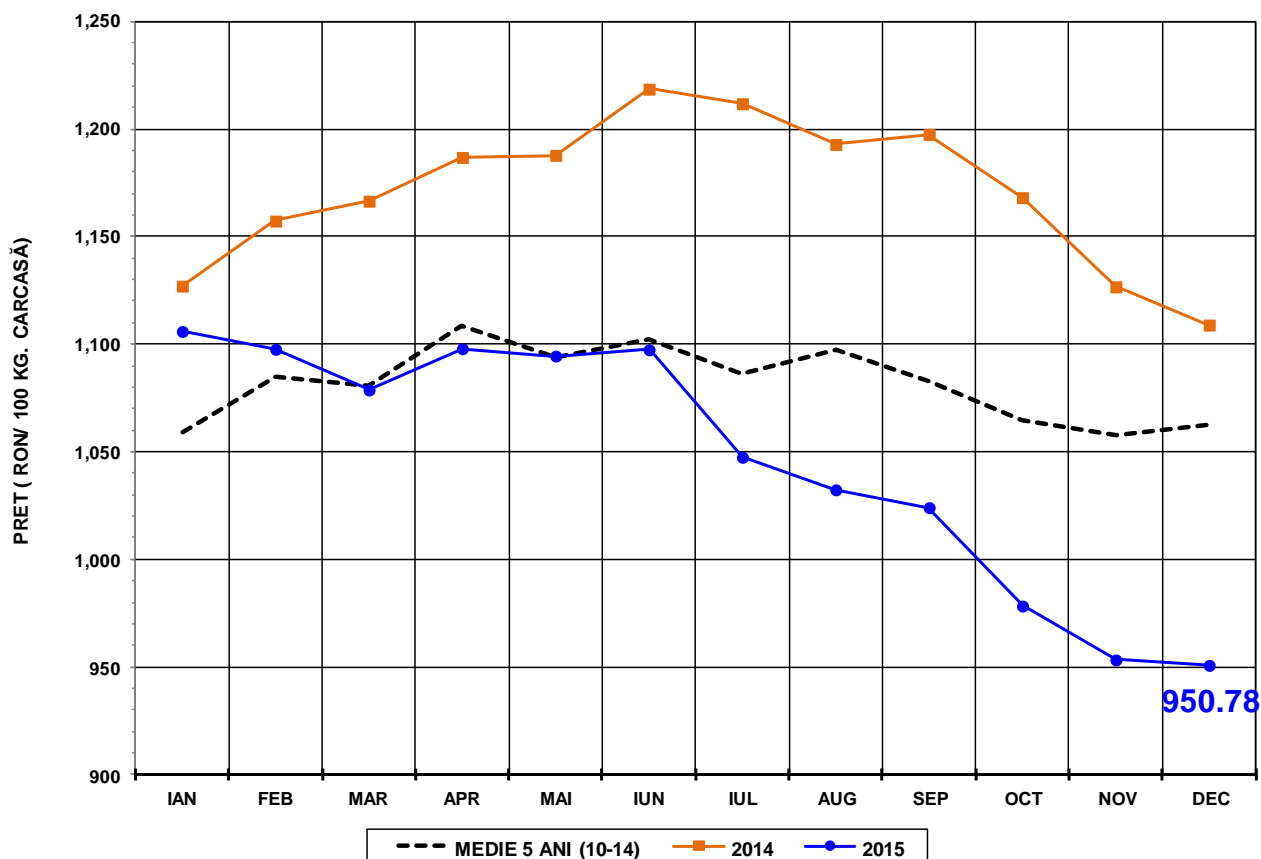

PREȚ MEDIU PONDERAT LA INTRAREA ÎN ABATOR - CARCASE DE BOVINE CU VÂRSTA DE 8 LUNI SAU MAI MULT (Z+A+B+C+D+E)

