



Prețul de piață al bovinelor cu vârsta de 8 luni sau mai mult la intrarea în abator Noiembrie 2015

SITUAȚIA CARCASELOR DE BOVINE CLASIFICATE ÎN FUNCȚIE DE PROVENIENȚA BOVINELOR SACRIFICATE ÎN NOIEMBRIE 2015

PROVENIENȚĂ BOVINE	CARCASE CLASIFICATE:						PREȚ FEZABIL CATEGORIILE:						
	BOVINE CU VÂRSTA:				TOTAL		A, B, C, D, E, Z				V		
	DE 8 LUNI SAU MAI MULT (A, B, C, D, E, Z)		MAI MICĂ DE 8 LUNI (V)				TOATE CLASELE		CLASELE CONFORM REGULAMENTULUI (UE) NR. 148 /2014		TOATE CLASELE		
	NUMĂR	%	NUMĂR	%	NUMĂR	%	NUMĂR	%	NUMĂR	%	NUMĂR	%	
SACRIFICATE													
CUMPĂRATE	13,986	65.0	495	2.3	14,481	67.3	12,752	59.3	4,651	21.6	409	1.9	
FERME PROPRII ALE ABATOARELOR	968	4.5	87	0.4	1,055	4.9	963	4.5	443	2.1	86	0.4	
PRESTĂRI SERVICII	PRODUCĂTORI	2,796	13.0	99	0.5	2,895	13.5	2,757	12.8	428	2.0	87	0.4
	COMERCIANȚI	2,900	13.5	181	0.8	3,081	14.3	2,701	12.6	692	3.2	166	0.8
TOTAL	20,650	96.0	862	4.0	21,512	100.0	19,173	89.1	6,214	28.9	748	3.5	

13,715 Carcase incluse în rapoartele naționale de prețuri de piață
63.8%

5,094 Carcase incluse în raportul național de prețuri de piață pentru Comisia Europeană
23.7%

495 Carcase incluse în rapoartele naționale de prețuri de piață pentru carcasele de bovine cu vârsta mai mică de 8 luni (viței)
2.3% din total carcase clasificate

Începând din săptămâna 40 /2014, se calculează prețul mediu pentru carcasele de bovine cu vârsta de 8 luni sau mai mult care reflectă includerea tuturor categoriilor (Z, A, B, C, D, E) și a claselor de înregistrare a prețurilor pentru Comisia Europeană.



Prețul bovinelor din toate clasele de conformație și acoperire cu grăsime la intrarea în abator
în noiembrie 2015

Categorie	Număr	Greutate în viu (kg)	Preț în viu (RON / 100 kg)	Greutate carcasă caldă-2% (kg)	Preț carcasă (RON / 100 kg)	Modificare preț vs luna anterioară	
						În viu	Carcasă
"A" - TĂURAȘI	2,313	437.6	511.3	220.7	1013.9	-2.34%	-2.26%
"B" - TAURI	689	513.6	498.8	259.5	987.2	-2.69%	-2.57%
"C" - BOI	224	671.7	476.0	337.4	947.5	-2.60%	-1.88%
"D" - VACI	8,438	465.7	384.0	219.4	815.3	-1.85%	-1.94%
"E" - VIȚELE	1,364	399.9	456.4	196.1	930.8	-1.67%	-1.94%
"Z" - TINERET BOVIN	687	331.8	483.5	165.5	969.6	-3.76%	-3.80%
A + B + C + D + E + Z	13,715	453.5	423.5	218.5	878.9	-2.72%	-2.61%
"V" - VIȚEI	495	237.7	479.1	118.8	958.7	-4.69%	-4.47%



**Raport prețuri de piață din România versus prețuri de piață comunitare
conform punctului 1, articolul 1, Regulamentul (UE) 148/2014**

luna: noiembrie-15

CATEGORIA	CLASA	PREȚ MEDIU			PREȚ RO /PREȚ COMUNITAR (%)
		ROMANIA		UE	
		RON / 100 kg	€ / 100 kg	€ / 100 kg	
Z	U2	1110.00	249.73	421.87	-40.8
Z	U3	0.00	0.00	396.05	
Z	R2	1088.17	244.74	379.01	-35.43
Z	R3	1020.99	229.70	381.29	-39.76 *
Z	O2	958.22	215.56	343.75	-37.29
Z	O3	1081.76	243.34	341.75	-28.8
Z		974.71	219.26	367.41	-40.32
A	U2	1124.57	252.97	410.00	-38.30
A	U3	1127.49	253.60	397.62	-36.22
A	R2	1096.87	246.75	378.69	-34.84
A	R3	1102.72	248.06	380.11	-34.74 *
A	O2	1019.33	229.30	339.23	-32.41 **
A	O3	1009.40	227.07	351.13	-35.33
A		1030.46	231.80	380.29	-39.05
B	R3	1078.81	242.73	318.10	-23.69
C	U2	910.00	204.57	458.44	-55.38
C	U3	911.00	205.05	457.15	-55.15
C	U4	0.00	0.00	484.36	
C	R3	933.31	210.02	427.75	-50.90 *
C	R4	811.00	182.44	467.31	-60.96
C	O3	940.24	211.51	392.39	-46.10
C	O4	909.00	205.01	438.66	-53.26
C		939.52	211.35	435.49	-51.47
D	R3	878.83	197.69	350.31	-43.57
D	R4	883.82	198.78	320.37	-37.95
D	O2	847.89	190.74	255.54	-25.36 **
D	O3	851.46	191.54	278.02	-31.11 *
D	O4	892.23	200.71	292.97	-31.49
D	P2	804.09	180.88	223.38	-19.03
D	P3	810.61	182.35	262.57	-30.55
D		830.66	186.86	279.03	-33.03
E	U2	1059.27	238.32	449.49	-46.98
E	U3	1167.00	261.71	429.07	-39.01
E	R2	999.43	224.82	376.69	-40.32
E	R3	1084.83	244.02	393.04	-37.91 *
E	R4	1022.67	230.06	442.46	-48.00
E	O2	938.77	211.18	304.48	-30.64 **
E	O3	966.96	217.52	339.24	-35.88
E	O4	964.72	217.01	413.62	-47.53
E		953.32	214.45	399.82	-46.36
TOATE CATEGORIILE		909.94	204.69	350.60	-41.62

* PREȚURILE PENTRU ZR3, AR3, CR3, DO3 ȘI ER3 SUNT DE REFERINȚĂ ÎN UE

** PREȚURILE PENTRU AO2, DO2 ȘI EO2 SUNT DE REFERINȚĂ ÎN ROMÂNIA

**CARCASE DE BOVINE CU VÂRSTA DE 8 LUNI SAU MAI MULT
CONFORM REGULAMENTULUI (UE) NR. 148 /2014**

Cotații naționale (RON / 100 kg)
la intrarea în abator

NOV	NOV /OCT	NOV 2015 /NOV 2014	NOV / Medie 5 ani
-----	----------	--------------------	-------------------

Tineret bovin "Z"	974.71	-3.86%	-11.35%	-
Tăurași "A"	1,030.46	-2.70%	-11.67%	-7.17%
Vaci "D"	830.66	-2.80%	-14.23%	-10.52%
Vițele "E"	953.32	-2.56%	-15.39%	-9.88%
MEDIE TOATE CATEGORIILE Z+A+B+C+D+E	909.94	-3.19%	-	-

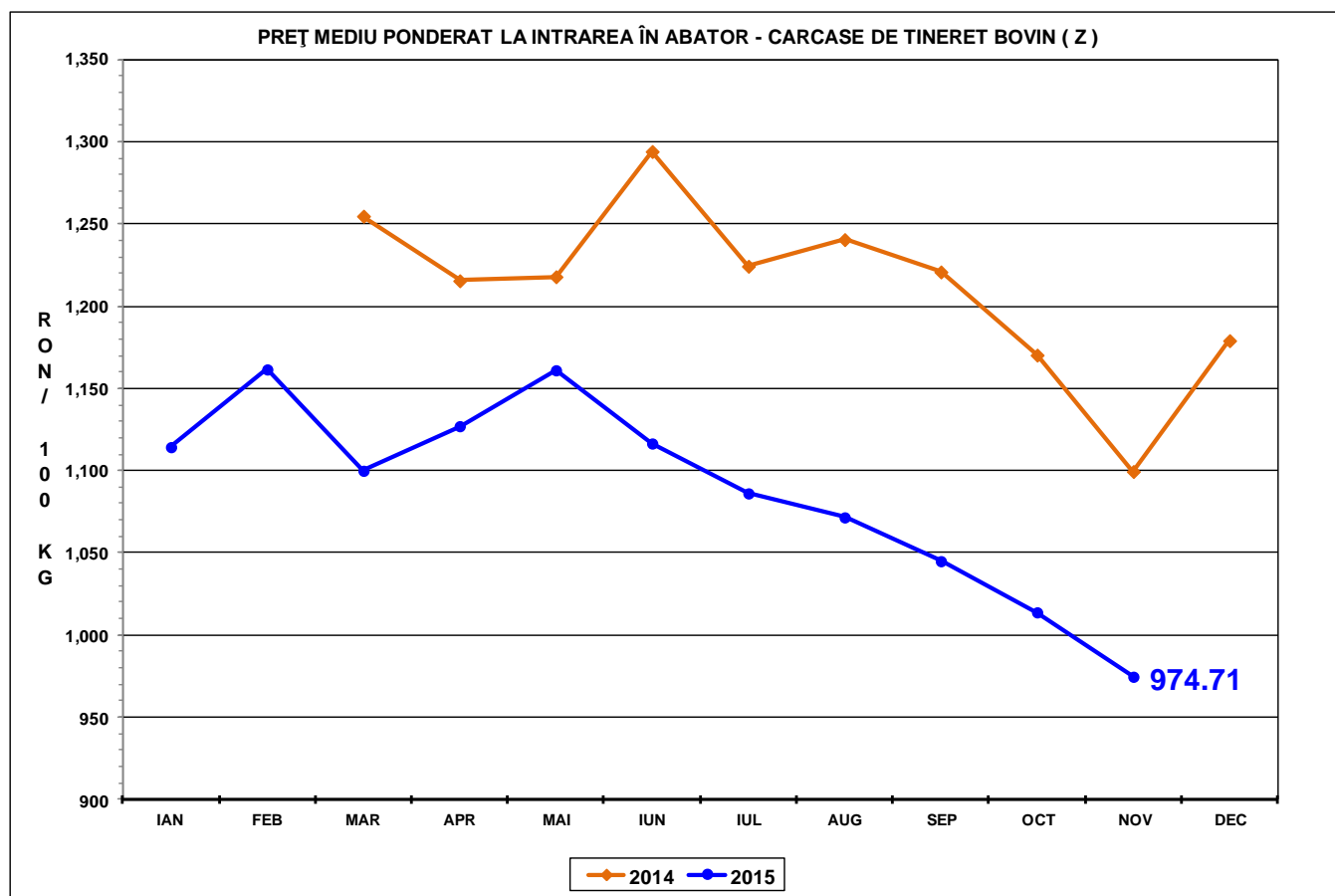



PREȚ MEDIU PONDERAT LA INTRAREA ÎN ABATOR - CARCASE DE TĂURAȘI (A)

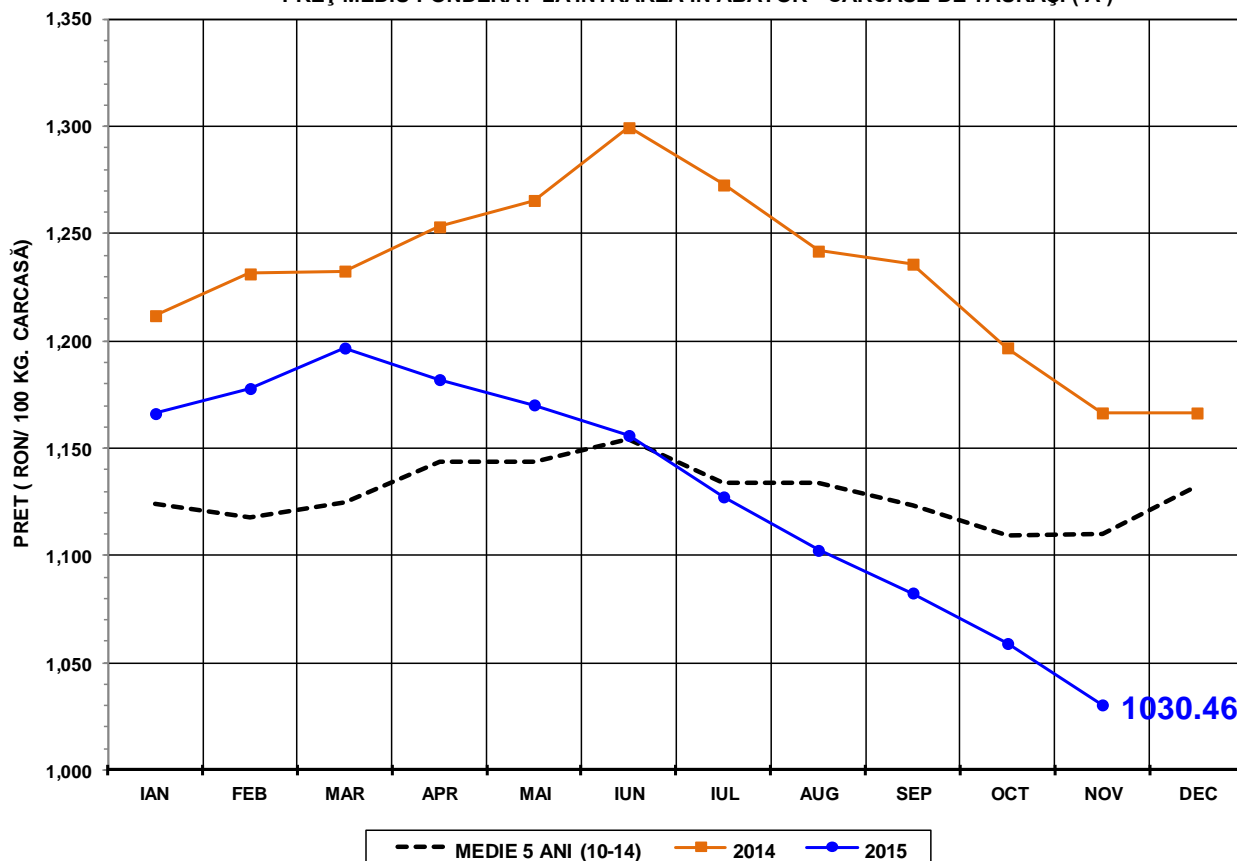

PREȚ MEDIU PONDERAT LA INTRAREA ÎN ABATOR - CARCASE DE VACI (D)

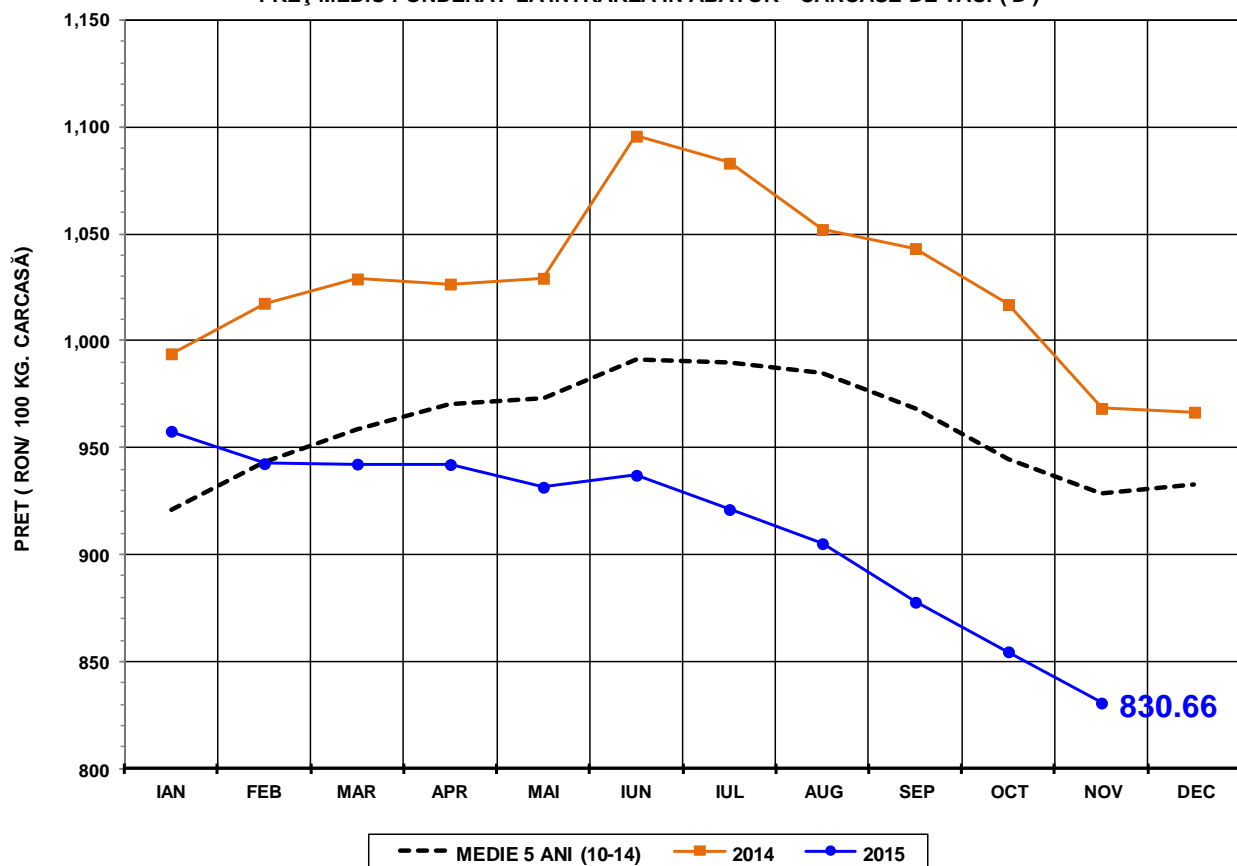



PREȚ MEDIU PONDERAT LA INTRAREA ÎN ABATOR - CARCASE DE ALTE FEMELE (E)

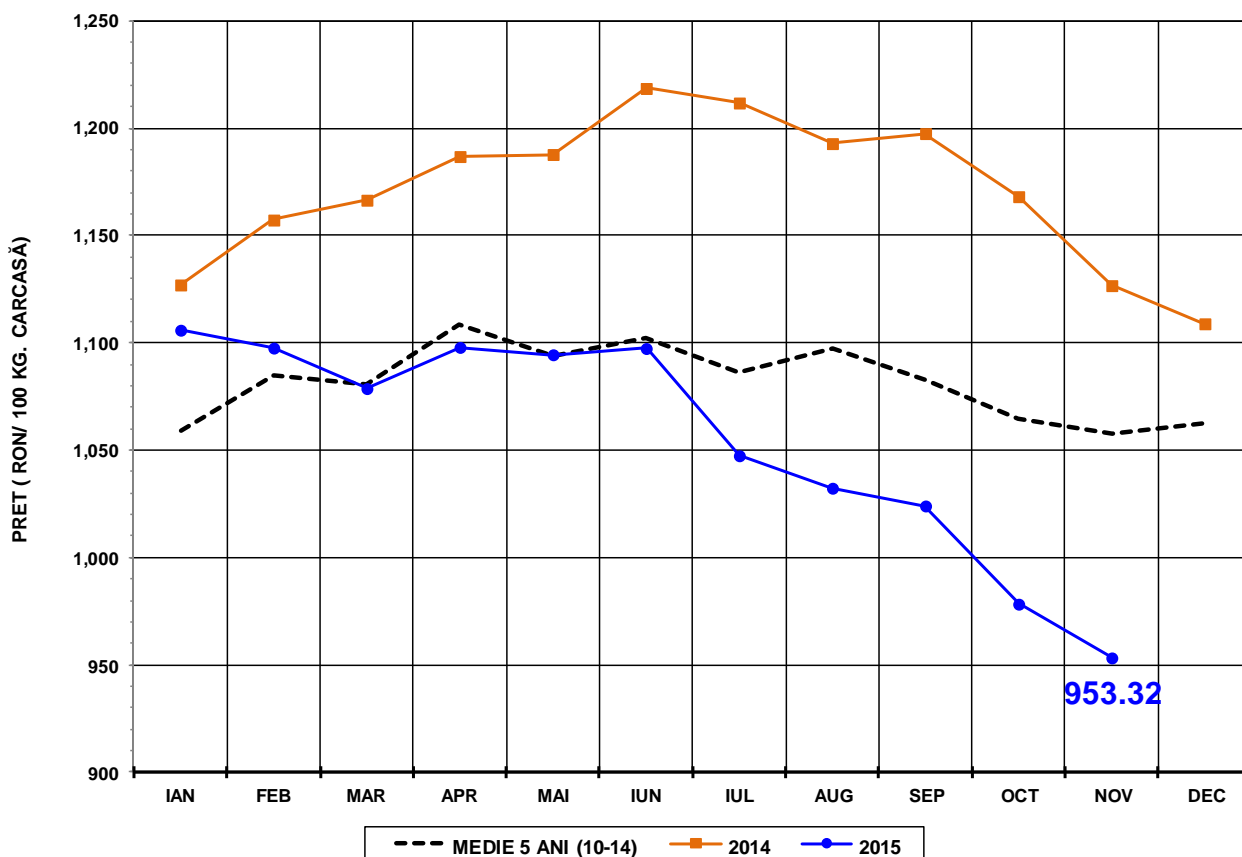

PREȚ MEDIU PONDERAT LA INTRAREA ÎN ABATOR - CARCASE DE BOVINE CU VÂRSTA DE 8 LUNI SAU MAI MULT (Z+A+B+C+D+E)

