



Prețul de piață al bovinelor la intrarea în abator Săptămâna 1 (4 – 10 ianuarie 2016)

SITUAȚIA CARCASELOR DE BOVINE CLASIFICATE ÎN FUNCȚIE DE PROVENIENȚA BOVINELOR SACRIFICATE ÎN SĂPTĂMÂNA 4 - 10 IANUARIE 2016

PROVENIENȚĂ BOVINE SACRIFICATE	CARCASE CLASIFICATE:						PREȚ FEZABIL CATEGORIILE:						
	BOVINE CU VÂRSTA:				TOTAL		A, B, C, D, E, Z				V		
	DE 8 LUNI SAU MAI MULT (A, B, C, D, E, Z)		MAI MICĂ DE 8 LUNI (V)				TOATE CLASELE		CLASELE CONFORM REGULAMENTULUI (UE) NR. 148 /2014		TOATE CLASELE		
	NUMĂR	%	NUMĂR	%	NUMĂR	%	NUMĂR	%	NUMĂR	%	NUMĂR	%	
CUMPĂRATE	1,846	57.0	74	2.3	1,920	59.3	1,641	50.7	585	18.1	54	1.7	
FERME PROPRII ALE ABATOARELOR	257	7.9	8	0.2	265	8.2	255	7.9	160	4.9	7	0.2	
PRESTĂRI SERVICII	PRODUCĂTORI	526	16.2	23	0.7	549	16.9	512	15.8	107	3.3	23	0.7
	COMERCIANȚI	466	14.4	39	1.2	505	15.6	444	13.7	138	4.3	38	1.2
TOTAL	3,095	95.6	144	4.4	3,239	100.0	2,852	88.1	990	30.6	122	3.8	

1,896 Carcase incluse în rapoartele naționale de prețuri de piață pentru carcasele de bovine cu vârsta de 8 luni sau mai mult
58.6% din total carcase clasificate

745 Carcase incluse în raportul național de prețuri de piață pentru Comisia Europeană
23.0% din total carcase clasificate

61 Carcase incluse în rapoartele naționale de prețuri de piață pentru carcasele de bovine cu vârsta mai mică de 8 luni (viței)
1.9% din total carcase clasificate

Factor general de ajustare pentru cheltuielile de transport a prețurilor raportate: 0.12 RON/kg carcasă caldă-2%



Prețul bovinelor din toate clasele de conformație și acoperire cu grăsime la intrarea în abator
în săptămâna 4 - 10 ianuarie 2016

Categorie	Număr	Greutate în viu (kg)	Preț în viu (RON / 100 kg)	Greutate carcasă caldă-2% (kg)	Preț carcasă (RON / 100 kg)	Modificare preț vs săptămâna anterioară	
						În viu	Carcasă
"A" - TĂURAȘI	281	451.8	519.1	227.5	1030.8	-1.54%	-1.56%
"B" - TAURI	87	548.1	543.1	282.2	1054.7	1.29%	0.21%
"C" - BOI	6	649.7	410.2	311.8	854.7	-9.73%	-7.02%
"D" - VACI	1,197	493.5	388.2	234.0	818.7	-0.79%	-1.81%
"E" - VIȚELE	211	426.9	485.5	210.8	983.1	1.58%	0.59%
"Z" - TINERET BOVIN	114	327.2	503.3	161.3	1020.6	1.29%	2.60%
A + B + C + D + E + Z	1,896	472.9	429.6	228.6	889.0	-2.54%	-2.79%
"V" - VIȚEI	61	226.0	485.2	115.8	947.1	-0.82%	-2.35%



**Raport prețuri de piață din România versus prețuri de piață comunitare
conform punctului 1, articolul 1, Regulamentul (UE) 148/2014**

Săptămâna: 1

din: 04/01/16

până în: 10/01/16

CATEGORIA	CLASA	PREȚ MEDIU			PREȚ RO /PREȚ COMUNITAR (%)
		ROMANIA		UE	
		RON / 100 kg	€ / 100 kg	€ / 100 kg	
Z	U2	0.00	0.00	433.80	
Z	U3	0.00	0.00	398.39	
Z	R2	1173.00	259.23	388.85	-33.33
Z	R3	1032.00	228.07	382.24	-40.33 *
Z	O2	1035.50	228.84	351.43	-34.88
Z	O3	0.00	0.00	344.42	
Z		1040.93	230.04	372.98	-38.32
A	U2	1096.71	242.37	415.01	-41.60
A	U3	1092.27	241.39	399.71	-39.61
A	R2	1037.68	229.33	380.91	-39.79
A	R3	1064.19	235.19	382.68	-38.54 *
A	O2	1008.45	222.87	338.83	-34.22 **
A	O3	1028.78	227.36	354.25	-35.82
A		1016.60	224.67	382.95	-41.33
B	R3	1180.13	260.81	329.67	-20.89
C	U2	0.00	0.00	432.60	
C	U3	0.00	0.00	434.72	
C	U4	0.00	0.00	450.85	
C	R3	1081.00	238.90	411.12	-41.89
C	R4	0.00	0.00	439.08	
C	O3	0.00	0.00	375.16	
C	O4	0.00	0.00	410.62	
C		1081.00	238.90	412.71	-42.11
D	R3	785.60	173.62	343.55	-49.46
D	R4	996.07	220.13	308.34	-28.61
D	O2	847.27	187.25	251.12	-25.43 **
D	O3	851.03	188.08	271.28	-30.67 *
D	O4	874.85	193.34	282.48	-31.56
D	P2	809.33	178.86	215.83	-17.13
D	P3	814.08	179.91	252.01	-28.61
D		831.98	183.87	271.41	-32.25
E	U2	0.00	0.00	444.32	
E	U3	0.00	0.00	424.37	
E	R2	944.00	208.62	375.59	-44.46
E	R3	1141.48	252.27	389.68	-35.26 *
E	R4	1055.00	233.15	423.36	-44.93
E	O2	959.18	211.98	301.59	-29.71 **
E	O3	1034.27	228.57	334.07	-31.58
E	O4	980.00	216.58	395.33	-45.22
E		983.03	217.25	392.42	-44.64
TOATE CATEGORIILE		938.07	207.31	346.44	-40.16

* PREȚURILE PENTRU Z3, AR3, CR3, DO3 ȘI ER3 SUNT DE REFERINȚĂ ÎN UE

** PREȚURILE PENTRU AO2, DO2 ȘI EO2 SUNT DE REFERINȚĂ ÎN ROMÂNIA



**CARCASE DE CARCASE DE BOVINE CU VÂRSTA DE 8 LUNI SAU MAI MULT LA INTRAREA ÎN ABATOR
CONFORM REGULAMENTULUI (UE) NR. 148 /2014**

Cotații naționale (RON / 100 kg)	SĂPT 1 / 2016	VARIAȚIE		
		1 SĂPT	1 AN	Medie 5 ani (11 - 15)
Tăurași "A"	1,016.60	-5.68%	-13.67%	-13.12%
Vaci "D"	831.98	-2.88%	-13.03%	-9.80%
Vițele "E"	983.03	0.79%	-14.85%	-9.58%

Prețuri medii europene (€ / 100 kg)	SĂPT 1 / 2016			VARIAȚIE					
				1 SĂPT			1 AN		
	A	D	E	A	D	E	A	D	E
Uniunea Europeană	382.95	271.41	392.42	-0.38%	0.46%	-0.32%	1.78%	0.98%	-1.76%
Franța	380.17	309.95	408.30	0.06%	0.24%	-0.09%	-0.12%	-1.78%	-1.48%
Germania	397.87	266.73	343.06	-0.71%	1.95%	0.22%	4.46%	7.31%	-0.23%
Italia	421.89	210.03	446.55	0.92%	2.42%	0.32%	2.66%	1.09%	-0.26%
Marea Britanie	411.00	286.72	444.52	-1.47%	-1.21%	-1.03%	-3.57%	-3.26%	-3.70%
Olanda	303.33	238.43	229.16	-6.31%	3.03%	7.30%	-7.65%	1.95%	1.25%
Polonia	313.99	232.91	286.27	-2.27%	-0.64%	-1.13%	1.61%	2.79%	-1.75%
România	224.67	183.87	217.25	-5.62%	-2.82%	0.84%	-14.44%	-13.80%	-15.61%
Ungaria	255.74	182.51	234.00	-3.45%	-7.48%	17.05%	-8.91%	9.99%	40.93%



PREȚ MEDIU PONDERAT LA INTRAREA ÎN ABATOR - CARCASE DE TĂURAȘI (A)

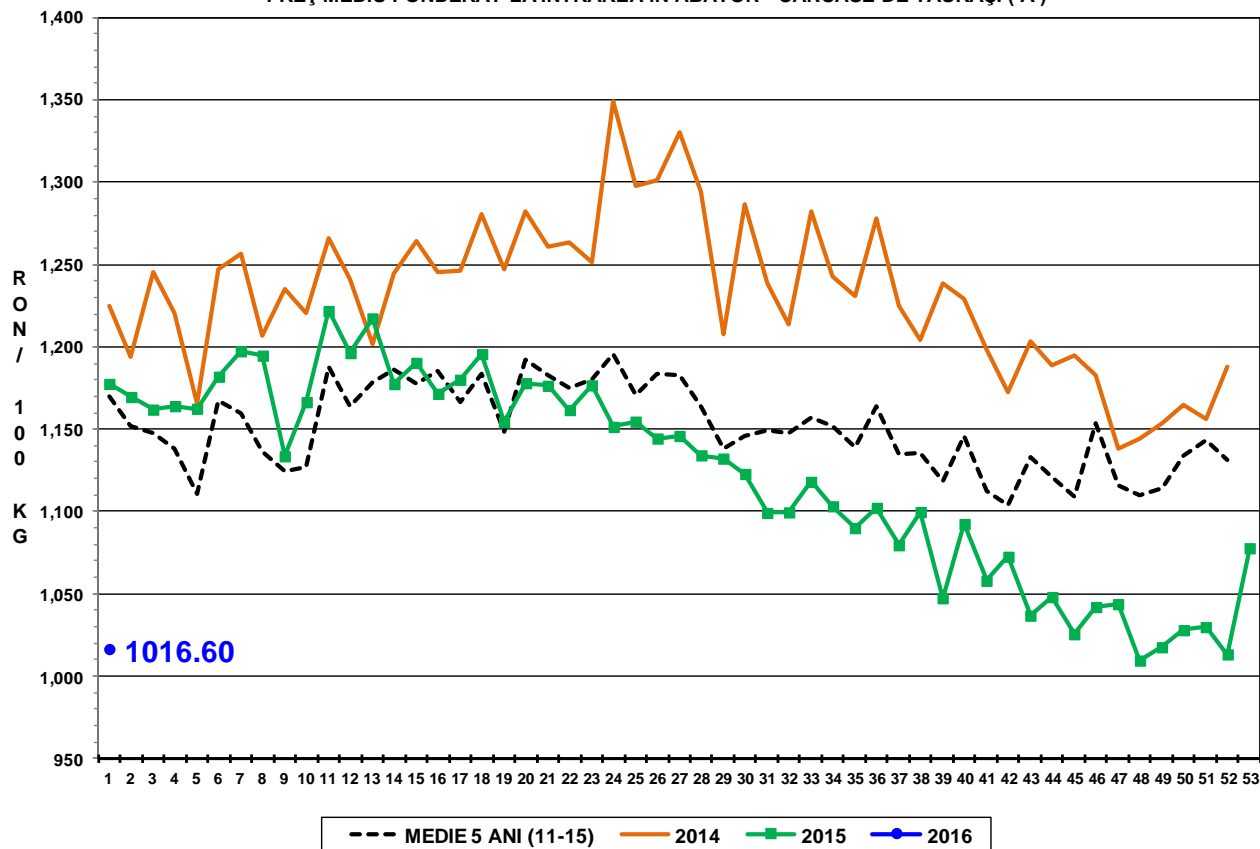

PREȚ MEDIU PONDERAT LA INTRAREA ÎN ABATOR - CARCASE DE VACI (D)

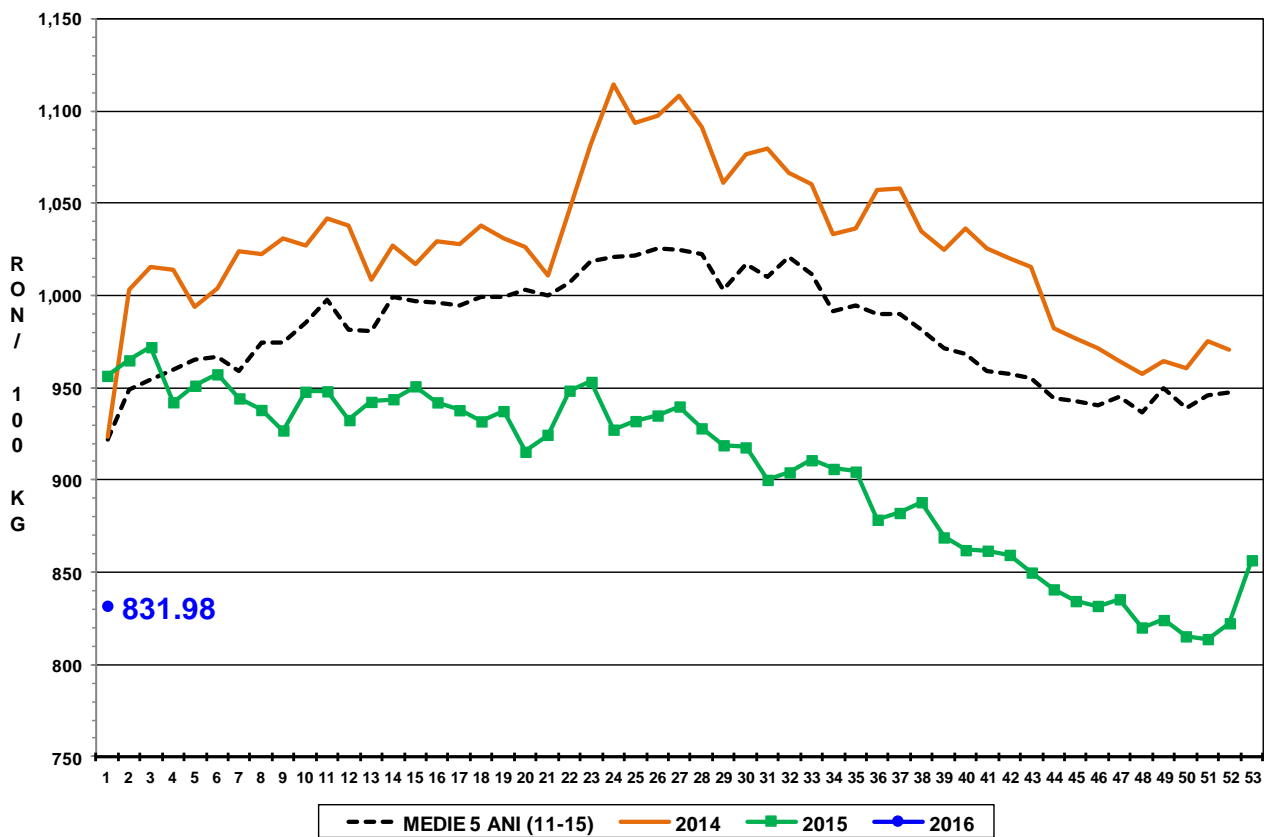

PREȚ MEDIU PONDERAT LA INTRAREA ÎN ABATOR - CARCASE DE VIȚELE (E)

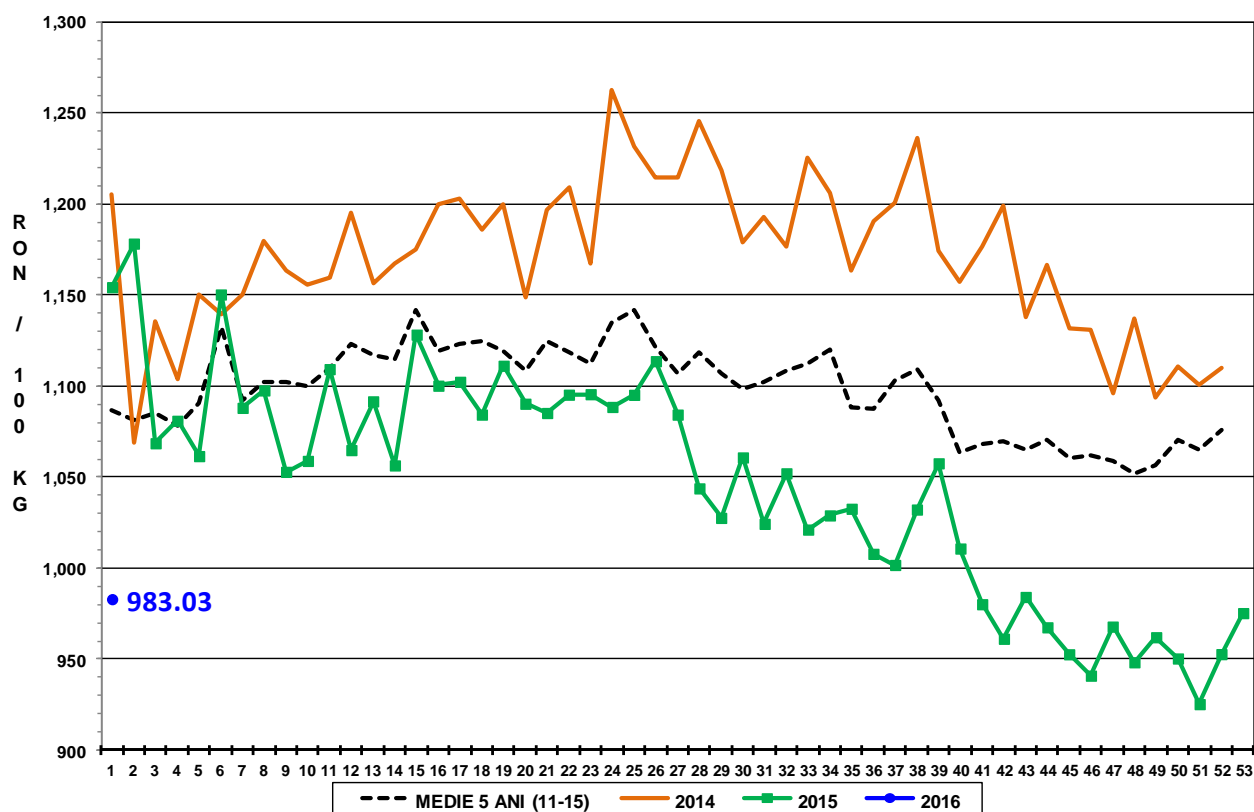



Raport național prețuri de piață carcase de bovine cu vârsta de 8 luni sau mai mult, la intrarea în abator conform grilei UE

Săptămâna: 1

din: 04/01/16

până în 10/01/16

"A"- CARCASE DE MASCULI NECASTRAȚI CU VÂRSTA CUPRINSĂ ÎNTRE 12 LUNI ȘI MAI PUȚIN DE 24 DE LUNI (TĂURAȘI)								
CONFORMAȚIE	PREȚ MEDIU (RON / 100 kg)					NUMĂR CARCASE	TOTAL	
	GRĂSIMI						GREUTATE MEDIE	PREȚ MEDIU (RON / 100 kg)
	1	2	3	4	5			
E	0.0	0.0	0.0	0.0	0.0	0	0.0	0.0
U	1111.0	1096.7	1092.3	0.0	0.0	8	370.1	1095.7
R	1030.2	1037.7	1064.2	0.0	0.0	14	322.1	1041.4
O	1034.2	1008.5	1028.8	0.0	0.0	144	250.0	1021.7
P	1030.6	1055.6	0.0	0.0	0.0	115	177.8	1035.1
TOTAL	1033.0	1022.6	1047.3	0.0	0.0	281	227.5	1030.8

"B"- CARCASE DE MASCULI NECASTRAȚI CU VÂRSTA DE 24 DE LUNI ȘI MAI MULT (TAURI)								
CONFORMAȚIE	PREȚ MEDIU (RON / 100 kg)					NUMĂR CARCASE	TOTAL	
	GRĂSIMI						GREUTATE MEDIE	PREȚ MEDIU (RON / 100 kg)
	1	2	3	4	5			
E	0.0	0.0	0.0	0.0	0.0	0	0.0	0.0
U	0.0	1012.0	0.0	0.0	0.0	1	532.1	1012.0
R	1012.0	1246.0	1180.1	0.0	0.0	5	425.6	1152.4
O	1102.4	1034.4	982.9	0.0	0.0	60	284.2	1057.6
P	1021.1	976.3	0.0	0.0	0.0	21	230.4	1006.4
TOTAL	1076.2	1030.0	1045.8	0.0	0.0	87	282.2	1054.7

"C"- CARCASE DE MASCULI CASTRAȚI CU VÂRSTA DE 12 LUNI ȘI MAI MULT (BOI)								
CONFORMAȚIE	PREȚ MEDIU (RON / 100 kg)					NUMĂR CARCASE	TOTAL	
	GRĂSIMI						GREUTATE MEDIE	PREȚ MEDIU (RON / 100 kg)
	1	2	3	4	5			
E	0.0	0.0	0.0	0.0	0.0	0	0.0	0.0
U	0.0	0.0	0.0	0.0	0.0	0	0.0	0.0
R	0.0	0.0	1081.0	0.0	0.0	1	245.0	1081.0
O	869.0	788.2	0.0	0.0	0.0	5	325.1	820.6
P	0.0	0.0	0.0	0.0	0.0	0	0.0	0.0
TOTAL	869.0	788.2	1081.0	0.0	0.0	6	311.8	854.7

"D"- CARCASE DE FEMELE CARE AU FĂȚAT (VACI)								
CONFORMAȚIE	PREȚ MEDIU (RON / 100 kg)					NUMĂR CARCASE	TOTAL	
	GRĂSIMI						GREUTATE MEDIE	PREȚ MEDIU (RON / 100 kg)
	1	2	3	4	5			
E	0.0	0.0	0.0	0.0	0.0	0	0.0	0.0
U	0.0	0.0	861.4	908.3	1386.0	6	373.9	965.8
R	872.4	809.3	785.6	996.1	992.5	53	319.7	857.6
O	806.8	847.3	851.0	874.9	866.0	447	274.0	838.5
P	784.1	809.3	814.1	792.0	792.0	691	200.4	794.0
TOTAL	792.6	827.7	839.9	894.2	1003.5	1197	234.0	818.7

"E"- CARCASE ALE ALTOR BOVINE FEMELE CU VÂRSTA DE 12 LUNI ȘI MAI MULT (VITELE)								
CONFORMAȚIE	PREȚ MEDIU (RON / 100 kg)					NUMĂR CARCASE	TOTAL	
	GRĂSIMI						GREUTATE MEDIE	PREȚ MEDIU (RON / 100 kg)
	1	2	3	4	5			
E	0.0	0.0	0.0	0.0	0.0	0	0.0	0.0
U	1011.0	0.0	0.0	0.0	0.0	1	239.1	1011.0
R	962.0	944.0	1141.5	1055.0	0.0	15	300.6	1059.5
O	928.3	959.2	1034.3	980.0	0.0	100	242.0	974.9
P	940.3	997.3	1103.7	0.0	0.0	95	163.5	973.1
TOTAL	936.2	970.6	1061.4	1022.6	0.0	211	210.8	983.1

"Z"- CARCASE DE BOVINE CU VÂRSTA CUPRINSĂ ÎNTRE 8 LUNI ȘI MAI PUȚIN DE 12 LUNI (TINERET BOVIN)								
CONFORMAȚIE	PREȚ MEDIU (RON / 100 kg)					NUMĂR CARCASE	TOTAL	
	GRĂSIMI						GREUTATE MEDIE	PREȚ MEDIU (RON / 100 kg)
	1	2	3	4	5			
E	0.0	0.0	0.0	0.0	0.0	0	0.0	0.0
U	1111.0	0.0	0.0	0.0	0.0	1	258.7	1111.0
R	1062.9	1173.0	1032.0	0.0	0.0	4	289.0	1084.1
O	999.2	1035.5	0.0	0.0	0.0	39	176.8	1010.8
P	1023.0	975.3	0.0	0.0	0.0	70	144.1	1017.7
TOTAL	1018.4	1028.6	1032.0	0.0	0.0	114	161.3	1020.6

TOATE CATEGORIILE								
CONFORMAȚIE	PREȚ MEDIU (RON / 100 kg)					NUMĂR CARCASE	TOTAL	
	GRĂSIMI						GREUTATE MEDIE	PREȚ MEDIU (RON / 100 kg)
	1	2	3	4	5			
E	0.0	0.0	0.0	0.0	0.0	0	0.0	0.0
U	1082.1	1065.6	1000.9	908.3	1386.0	17	366.7	1039.2
R	938.4	902.8	976.2	1017.8	992.5	92	320.6	948.6
O	915.2	908.8	906.1	889.8	866.0	795	262.0	909.5
P	853.7	848.2	864.5	792.0	792.0	992	190.9	852.1
TOTAL	878.4	887.3	912.5	918.0	1003.5	1896	228.6	889.0