

Rezultatele clasificării carcaselor de bovine

Septembrie 2015

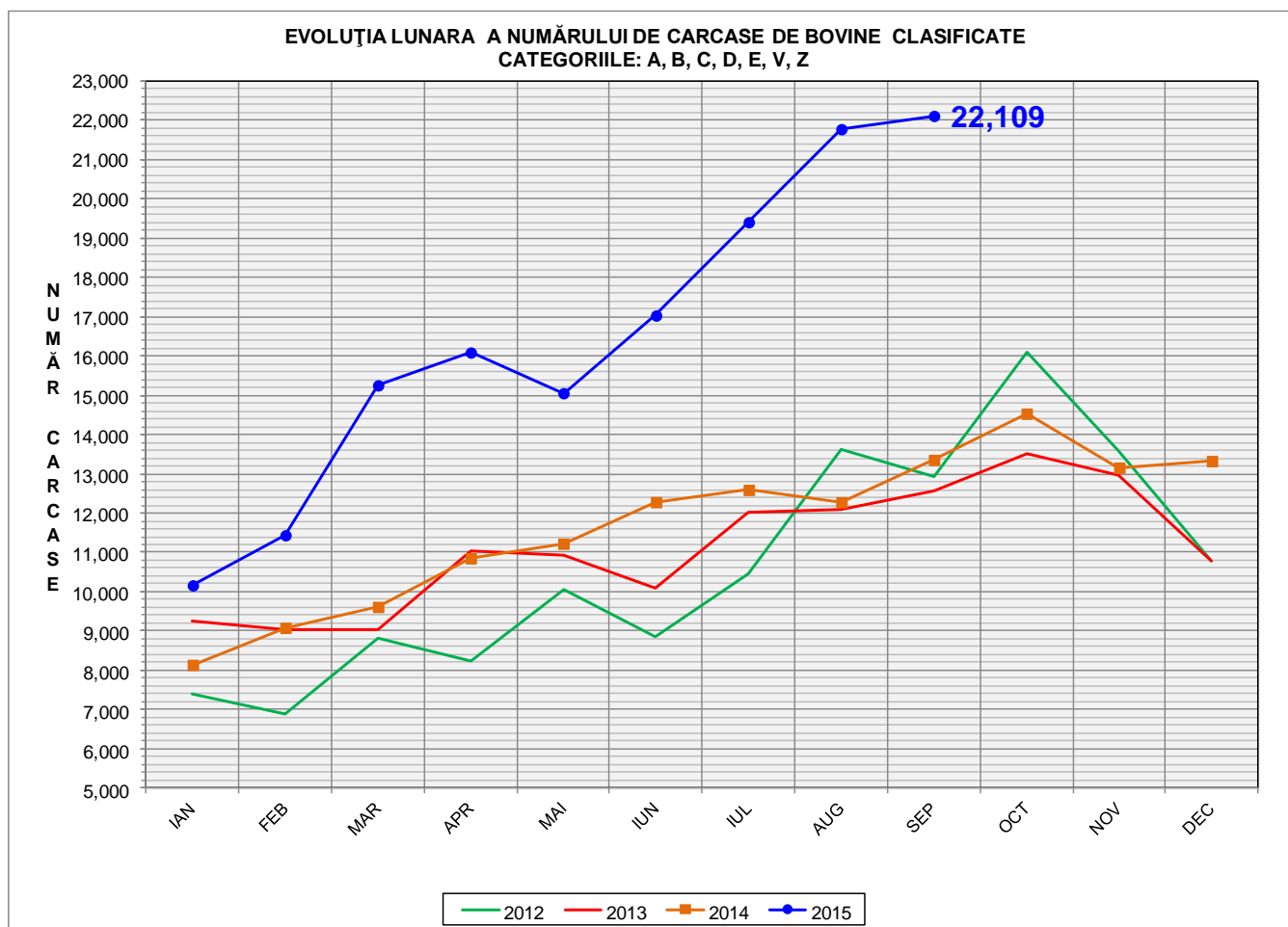

% Modificare	
sep/aug	sep 2015/ sep 2014
1.5%	65.5%

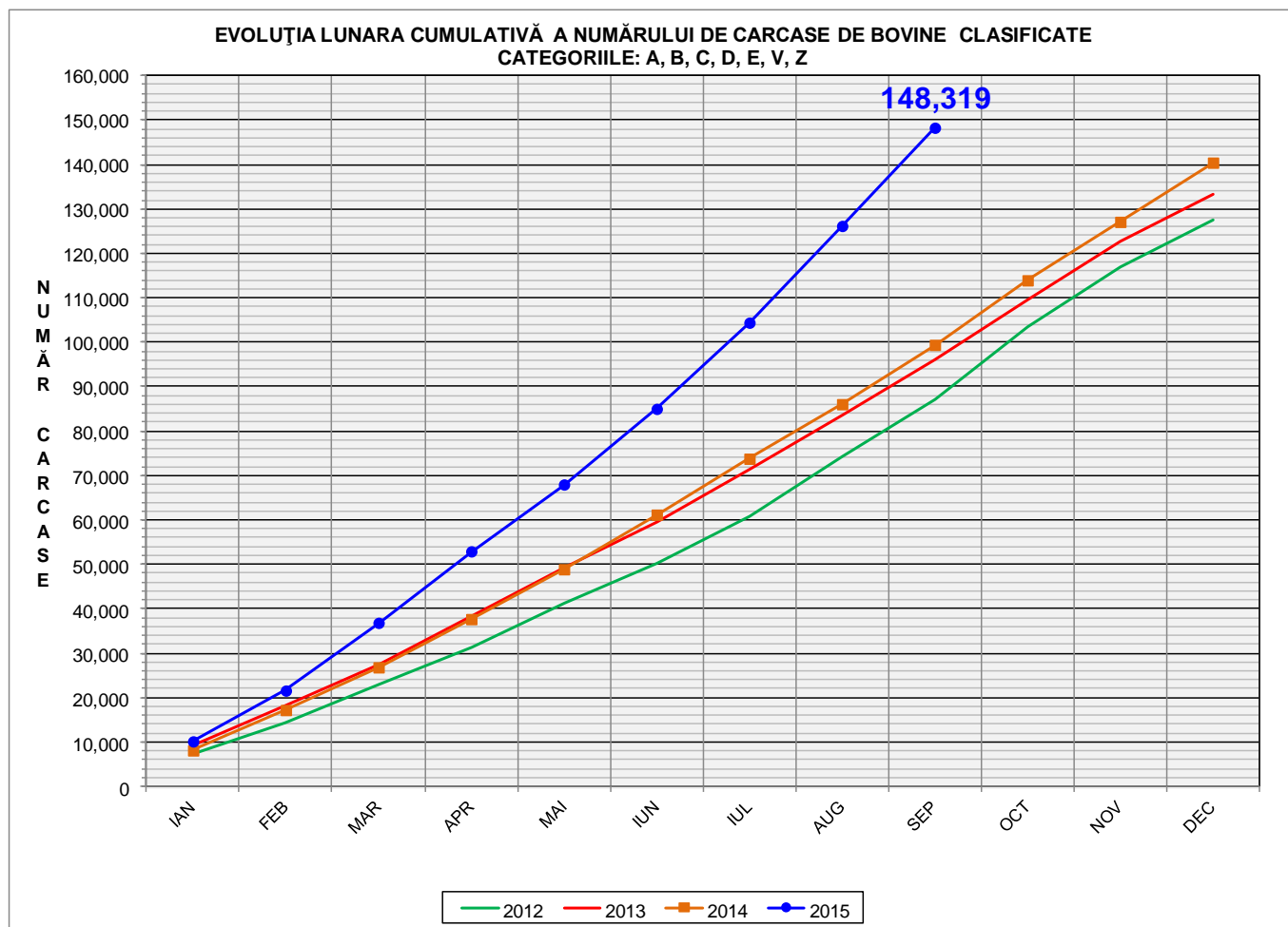

% Modificare
sep 2015/ sep 2014
49.2%

FLUCTUAȚIA ANUALĂ A DISTRIBUȚIEI CATEGORIILOR DE CARCASE CLASIFICATE

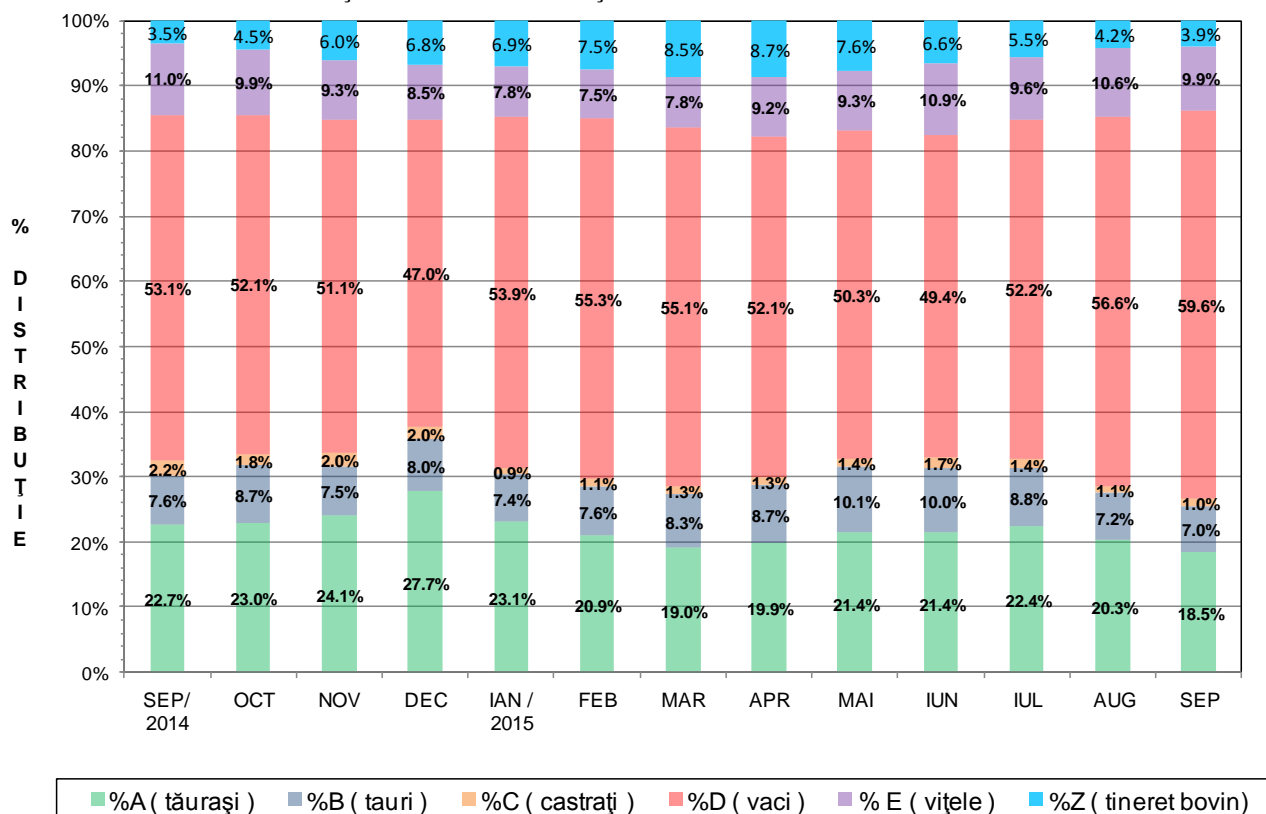



Raport național clasificare carcase de bovine cu vârsta de 8 luni sau mai mult, conform grilei UE extinsă

Luna: septembrie-15

"A"- CARCASE DE MASCULI NECASTRAȚI CU VÂRSTA CUPRINSĂ ÎNTRE 12 LUNI ȘI MAI PUȚIN DE 24 DE LUNI (TĂURASI)													
CONFORMAȚIE	GRĂSIME										TOTAL		
	1		2		3		4		5		NUMĂR	% DIN TOTAL	GREUTATE MEDIE
	NUMĂR	% DIN TOTAL	NUMĂR	% DIN TOTAL	NUMĂR	% DIN TOTAL	NUMĂR	% DIN TOTAL	NUMĂR	% DIN TOTAL			
E	0	0.00	0	0.00	0	0.00	0	0.00	0	0.00	0	0.00	0.00
U	21	0.53	16	0.41	2	0.05	0	0.00	0	0.00	39	0.99	334.81
R	139	3.53	89	2.26	29	0.74	6	0.15	0	0.00	263	6.67	291.55
O+	634	16.09	294	7.46	66	1.67	6	0.15	0	0.00	1000	25.37	234.79
-O	404	10.25	200	5.07	27	0.69	3	0.08	0	0.00	634	16.09	215.73
P+	1451	36.82	174	4.42	6	0.15	0	0.00	0	0.00	1631	41.39	180.03
-P	364	9.24	10	0.25	0	0.00	0	0.00	0	0.00	374	9.49	144.77
TOTAL	3013	76.45	783	19.87	130	3.30	15	0.38	0	0.00	3941	100.00	205.30

"B"- CARCASE DE MASCULI NECASTRAȚI CU VÂRSTA DE 24 DE LUNI ȘI MAI MULT (TAURI)													
CONFORMAȚIE	GRĂSIME										TOTAL		
	1		2		3		4		5		NUMĂR	% DIN TOTAL	GREUTATE MEDIE
	NUMĂR	% DIN TOTAL	NUMĂR	% DIN TOTAL	NUMĂR	% DIN TOTAL	NUMĂR	% DIN TOTAL	NUMĂR	% DIN TOTAL			
E	0	0.00	1	0.07	0	0.00	0	0.00	0	0.00	1	0.07	370.24
U	5	0.33	13	0.87	5	0.33	0	0.00	0	0.00	23	1.53	444.74
R	44	2.94	74	4.94	23	1.53	5	0.33	1	0.07	147	9.81	349.96
O+	247	16.48	284	18.95	92	6.14	6	0.40	0	0.00	629	41.96	268.79
-O	170	11.34	80	5.34	19	1.27	1	0.07	0	0.00	270	18.01	237.88
P+	216	14.41	67	4.47	8	0.53	0	0.00	0	0.00	291	19.41	208.93
-P	134	8.94	4	0.27	0	0.00	0	0.00	0	0.00	138	9.21	174.95
TOTAL	816	54.44	523	34.89	147	9.81	12	0.80	1	0.07	1499	100.00	253.69

"C"- CARCASE DE MASCULI CASTRAȚI CU VÂRSTA DE 12 LUNI ȘI MAI MULT (BOI)													
CONFORMAȚIE	GRĂSIME										TOTAL		
	1		2		3		4		5		NUMĂR	% DIN TOTAL	GREUTATE MEDIE
	NUMĂR	% DIN TOTAL	NUMĂR	% DIN TOTAL	NUMĂR	% DIN TOTAL	NUMĂR	% DIN TOTAL	NUMĂR	% DIN TOTAL			
E	0	0.00	0	0.00	0	0.00	0	0.00	0	0.00	0	0.00	0.00
U	0	0.00	0	0.00	0	0.00	0	0.00	0	0.00	0	0.00	0.00
R	5	2.25	6	2.70	58	26.13	4	1.80	0	0.00	73	32.88	310.25
O+	6	2.70	13	5.86	15	6.76	0	0.00	0	0.00	34	15.32	316.84
-O	17	7.66	15	6.76	6	2.70	1	0.45	0	0.00	39	17.57	299.42
P+	15	6.76	28	12.61	11	4.95	0	0.00	0	0.00	54	24.32	300.67
-P	16	7.21	6	2.70	0	0.00	0	0.00	0	0.00	22	9.91	183.38
TOTAL	59	26.58	68	30.63	90	40.54	5	2.25	0	0.00	222	100.00	294.45

"D"- CARCASE DE FEMELE CARE AU FĂTAT (VACI)													
CONFORMAȚIE	GRĂSIME										TOTAL		
	1		2		3		4		5		NUMĂR	% DIN TOTAL	GREUTATE MEDIE
	NUMĂR	% DIN TOTAL	NUMĂR	% DIN TOTAL	NUMĂR	% DIN TOTAL	NUMĂR	% DIN TOTAL	NUMĂR	% DIN TOTAL			
E	0	0.00	0	0.00	0	0.00	1	0.01	0	0.00	1	0.01	422.58
U	0	0.00	5	0.04	3	0.02	1	0.01	0	0.00	9	0.07	334.22
R	53	0.42	52	0.41	43	0.34	19	0.15	1	0.01	168	1.33	315.02
O+	712	5.62	674	5.32	385	3.04	56	0.44	5	0.04	1832	14.45	260.82
-O	738	5.82	620	4.89	227	1.79	37	0.29	4	0.03	1626	12.83	237.91
P+	2433	19.20	1356	10.70	167	1.32	5	0.04	0	0.00	3961	31.25	206.95
-P	4677	36.90	337	2.66	64	0.50	0	0.00	0	0.00	5078	40.06	175.27
TOTAL	8613	67.95	3044	24.02	889	7.01	119	0.94	10	0.08	12675	100.00	207.56

"E"- CARCASE ALE ALTOR BOVINE FEMELE CU VÂRSTA DE 12 LUNI ȘI MAI MULT (VIȚELE)													
CONFORMAȚIE	GRĂSIME										TOTAL		
	1		2		3		4		5		NUMĂR	% DIN TOTAL	GREUTATE MEDIE
	NUMĂR	% DIN TOTAL	NUMĂR	% DIN TOTAL	NUMĂR	% DIN TOTAL	NUMĂR	% DIN TOTAL	NUMĂR	% DIN TOTAL			
E	0	0.00	0	0.00	1	0.05	0	0.00	0	0.00	1	0.05	415.52
U	1	0.05	6	0.29	7	0.33	0	0.00	1	0.05	15	0.71	442.54
R	33	1.57	38	1.81	47	2.23	23	1.09	0	0.00	141	6.70	297.38
O+	159	7.56	117	5.56	55	2.62	16	0.76	0	0.00	347	16.50	229.88
-O	169	8.04	193	9.18	34	1.62	4	0.19	0	0.00	400	19.02	196.06
P+	567	26.96	213	10.13	24	1.14	1	0.05	0	0.00	805	38.28	170.32
-P	371	17.64	22	1.05	1	0.05	0	0.00	0	0.00	394	18.74	143.96
TOTAL	1300	61.82	589	28.01	169	8.04	44	2.09	1	0.05	2103	100.00	190.68

"Z"- CARCASE DE BOVINE CU VÂRSTA CUPRINSĂ ÎNTRE 8 LUNI ȘI MAI PUȚIN DE 12 LUNI (TINERET BOVIN)													
CONFORMAȚIE	GRĂSIME										TOTAL		
	1		2		3		4		5		NUMĂR	% DIN TOTAL	GREUTATE MEDIE
	NUMĂR	% DIN TOTAL	NUMĂR	% DIN TOTAL	NUMĂR	% DIN TOTAL	NUMĂR	% DIN TOTAL	NUMĂR	% DIN TOTAL			
E	0	0.00	0	0.00	0	0.00	0	0.00	0	0.00	0	0.00	0.00
U	2	0.24	2	0.24	2	0.24	0	0.00	0	0.00	6	0.72	300.01
R	23	2.76	9	1.08	4	0.48	0	0.00	0	0.00	36	4.32	254.92
O+	77	9.23	35	4.20	5	0.60	1	0.12	0	0.00	118	14.15	206.94
-O	88	10.55	40	4.80	5	0.60	0	0.00	0	0.00	133	15.95	175.70
P+	357	42.81	76	9.11	2	0.24	0	0.00	0	0.00	435	52.16	150.73
-P	100	11.99	6	0.72	0	0.00	0	0.00	0	0.00	106	12.71	132.97
TOTAL	647	77.58	168	20.14	18	2.16	1	0.12	0	0.00	834	100.00	165.98

TOATE CATEGORIILE													
CONFORMAȚIE	GRĂSIME										TOTAL		
	1		2		3		4		5		NUMĂR	% DIN TOTAL	GREUTATE MEDIE
	NUMĂR	% DIN TOTAL	NUMĂR	% DIN TOTAL	NUMĂR	% DIN TOTAL	NUMĂR	% DIN TOTAL	NUMĂR	% DIN TOTAL			
E	0	0.00	1	0.00	1	0.00	1	0.00	0	0.00	3	0.01	402.78
U	29	0.14	42	0.20	19	0.09	1	0.00	1	0.00	92	0.43	377.53
R	297	1.40	268	1.26	204	0.96	57	0.27	2	0.01	828	3.89	307.73
O+	1835	8.63	1417	6.66	618	2.90	85	0.40	5	0.02	3960	18.61	251.68
-O	1586	7.46	1148	5.40	318	1.49	46	0.22	4	0.02	3102	14.58	226.08
P+	5039	23.69	1914	9.00	218	1.02	6	0.03	0	0.00	7177	33.74	194.10
-P	5662	26.61	385	1.81	65	0.31	0	0.00	0	0.00	6112	28.73	170.68
TOTAL	14448	67.91	5175	24.33	1443	6.78	196	0.92	12	0.06	21274	100.00	208.00

Raport național clasificare pentru categoria "A"- carcase de masculi necastrați cu vârsta cuprinsă între 12 și mai puțin de 24 de luni (tăurași)

Luna: septembrie-15

GRASIME	CONFORMAȚIE	NUMAR	PROCENT DIN TOTAL	GREUTATE MEDIE
1	E	0	0.00	0.00
	U	21	0.53	319.87
	R	139	3.53	272.69
	O+	634	16.09	222.32
	-O	404	10.25	203.74
	P+	1451	36.82	177.24
	-P	364	9.24	143.17
	TOTAL	3013	76.45	191.56
2	E	0	0.00	0.00
	U	16	0.41	351.29
	R	89	2.26	304.54
	O+	294	7.46	250.44
	-O	200	5.07	234.72
	P+	174	4.42	201.11
	-P	10	0.25	203.11
	TOTAL	783	19.87	243.07
3	E	0	0.00	0.00
	U	2	0.05	359.96
	R	29	0.74	333.37
	O+	66	1.67	278.94
	-O	27	0.69	250.35
	P+	6	0.15	243.89
	-P	0	0.00	0.00
	TOTAL	130	3.30	284.77
4	E	0	0.00	0.00
	U	0	0.00	0.00
	R	6	0.15	333.63
	O+	6	0.15	299.52
	-O	3	0.08	252.32
	P+	0	0.00	0.00
	-P	0	0.00	0.00
	TOTAL	15	0.38	303.72
TOTAL	E	0	0.00	0.00
	U	39	0.99	334.81
	R	263	6.67	291.55
	O+	1000	25.37	234.79
	-O	634	16.09	215.73
	P+	1631	41.39	180.03
	-P	374	9.49	144.77
	TOTAL	3941	100.00	205.30



Raport național clasificare pentru categoria "B"- carcase de masculi necastrați cu vârsta de 24 de luni și mai mult (tauri)

Luna: septembrie-15

GRASIME	CONFORMAȚIE	NUMAR	PROCENT DIN TOTAL	GREUTATE MEDIE
1	E	0	0.00	0.00
	U	5	0.33	425.80
	R	44	2.94	318.49
	O+	247	16.48	255.46
	-O	170	11.34	225.74
	P+	216	14.41	201.53
	-P	134	8.94	173.66
	TOTAL	816	54.44	226.00
2	E	1	0.07	370.24
	U	13	0.87	435.31
	R	74	4.94	355.69
	O+	284	18.95	263.11
	-O	80	5.34	251.14
	P+	67	4.47	225.19
	-P	4	0.27	218.05
	TOTAL	523	34.89	273.66
3	E	0	0.00	0.00
	U	5	0.33	488.20
	R	23	1.53	378.02
	O+	92	6.14	313.91
	-O	19	1.27	284.77
	P+	8	0.53	272.72
	-P	0	0.00	0.00
	TOTAL	147	9.81	323.86
4	E	0	0.00	0.00
	U	0	0.00	0.00
	R	5	0.33	387.83
	O+	6	0.40	395.09
	-O	1	0.07	349.37
	P+	0	0.00	0.00
	-P	0	0.00	0.00
	TOTAL	12	0.80	388.25
5	E	0	0.00	0.00
	U	0	0.00	0.00
	R	1	0.07	475.30
	O+	0	0.00	0.00
	-O	0	0.00	0.00
	P+	0	0.00	0.00
	-P	0	0.00	0.00
	TOTAL	1	0.07	475.30
TOTAL	E	1	0.07	370.24
	U	23	1.53	444.74
	R	147	9.81	349.96
	O+	629	41.96	268.79
	-O	270	18.01	237.88
	P+	291	19.41	208.93
	-P	138	9.21	174.95
	TOTAL	1499	100.00	253.69



Raport național clasificare pentru categoria "C" - carcase de masculi castrați cu vârsta de și mai mult (boi)

Luna: septembrie-15

GRASIME	CONFORMAȚIE	NUMAR	PROCENT DIN TOTAL	GREUTATE MEDIE
1	E	0	0.00	0.00
	U	0	0.00	0.00
	R	5	2.25	285.78
	O+	6	2.70	286.71
	-O	17	7.66	256.36
	P+	15	6.76	215.48
	-P	16	7.21	157.76
	TOTAL	59	26.58	224.81
2	E	0	0.00	0.00
	U	0	0.00	0.00
	R	6	2.70	389.42
	O+	13	5.86	332.54
	-O	15	6.76	306.10
	P+	28	12.61	303.06
	-P	6	2.70	251.70
	TOTAL	68	30.63	312.45
3	E	0	0.00	0.00
	U	0	0.00	0.00
	R	58	26.13	304.48
	O+	15	6.76	315.29
	-O	6	2.70	369.20
	P+	11	4.95	410.76
	-P	0	0.00	0.00
	TOTAL	90	40.54	323.58
4	E	0	0.00	0.00
	U	0	0.00	0.00
	R	4	1.80	305.76
	O+	0	0.00	0.00
	-O	1	0.45	512.44
	P+	0	0.00	0.00
	-P	0	0.00	0.00
	TOTAL	5	2.25	347.10
TOTAL	E	0	0.00	0.00
	U	0	0.00	0.00
	R	73	32.88	310.25
	O+	34	15.32	316.84
	-O	39	17.57	299.42
	P+	54	24.32	300.67
	-P	22	9.91	183.38
	TOTAL	222	100.00	294.45



Raport național clasificare pentru categoria "D"- carcase de femele care au fătat (vacii)

Luna: septembrie-15

GRASIME	CONFORMAȚIE	NUMAR	PROCENT DIN TOTAL	GREUTATE MEDIE
1	E	0	0.00	0.00
	U	0	0.00	0.00
	R	53	0.42	268.28
	O+	712	5.62	237.23
	-O	738	5.82	212.64
	P+	2433	19.20	195.26
	-P	4677	36.90	172.98
	TOTAL	8613	67.95	188.57
2	E	0	0.00	0.00
	U	5	0.04	326.14
	R	52	0.41	306.58
	O+	674	5.32	259.06
	-O	620	4.89	249.75
	P+	1356	10.70	221.01
	-P	337	2.66	202.77
	TOTAL	3044	24.02	234.90
3	E	0	0.00	0.00
	U	3	0.02	349.21
	R	43	0.34	349.57
	O+	385	3.04	295.08
	-O	227	1.79	274.58
	P+	167	1.32	261.38
	-P	64	0.50	197.87
	TOTAL	889	7.01	279.33
4	E	1	0.01	422.58
	U	1	0.01	329.67
	R	19	0.15	383.85
	O+	56	0.44	333.73
	-O	37	0.29	304.91
	P+	5	0.04	263.19
	-P	0	0.00	0.00
	TOTAL	119	0.94	330.52
5	E	0	0.00	0.00
	U	0	0.00	0.00
	R	1	0.01	438.06
	O+	5	0.04	404.04
	-O	4	0.03	365.42
	P+	0	0.00	0.00
	-P	0	0.00	0.00
	TOTAL	10	0.08	391.99
TOTAL	E	1	0.01	422.58
	U	9	0.07	334.22
	R	168	1.33	315.02
	O+	1832	14.45	260.82
	-O	1626	12.83	237.91
	P+	3961	31.25	206.95
	-P	5078	40.06	175.27
	TOTAL	12675	100.00	207.56



Raport național clasificare pentru categoria "E"- carcase ale altor bovine femele cu vârsta de 12 luni și mai mult (vițele)

Luna: septembrie-15

GRASIME	CONFORMAȚIE	NUMAR	PROCENT DIN TOTAL	GREUTATE MEDIE
1	E	0	0.00	0.00
	U	1	0.05	352.20
	R	33	1.57	218.17
	O+	159	7.56	198.92
	-O	169	8.04	168.22
	P+	567	26.96	161.82
	-P	371	17.64	141.21
	TOTAL	1300	61.82	162.89
2	E	0	0.00	0.00
	U	6	0.29	337.45
	R	38	1.81	274.96
	O+	117	5.56	239.41
	-O	193	9.18	211.19
	P+	213	10.13	186.99
	-P	22	1.05	186.29
	TOTAL	589	28.01	212.51
3	E	1	0.05	415.52
	U	7	0.33	553.84
	R	47	2.23	335.85
	O+	55	2.62	273.92
	-O	34	1.62	238.94
	P+	24	1.14	219.51
	-P	1	0.05	233.24
	TOTAL	169	8.04	288.57
4	E	0	0.00	0.00
	U	0	0.00	0.00
	R	23	1.09	369.48
	O+	16	0.76	316.52
	-O	4	0.19	277.49
	P+	1	0.05	257.54
	-P	0	0.00	0.00
	TOTAL	44	2.09	339.32
5	E	0	0.00	0.00
	U	1	0.05	384.36
	R	0	0.00	0.00
	O+	0	0.00	0.00
	-O	0	0.00	0.00
	P+	0	0.00	0.00
	-P	0	0.00	0.00
	TOTAL	1	0.05	384.36
TOTAL	E	1	0.05	415.52
	U	15	0.71	442.54
	R	141	6.70	297.38
	O+	347	16.50	229.88
	-O	400	19.02	196.06
	P+	805	38.28	170.32
	-P	394	18.74	143.96
	TOTAL	2103	100.00	190.68



Raport național clasificare pentru categoria "Z"- carcasse de bovine cu vârsta cuprinsă între 8 luni și mai puțin de 12 luni (tineret bovin)

Luna: septembrie-15

GRASIME	CONFORMAȚIE	NUMAR	PROCENT DIN TOTAL	GREUTATE MEDIE
1	E	0	0.00	0.00
	U	2	0.24	254.02
	R	23	2.76	235.18
	O+	77	9.23	193.39
	-O	88	10.55	165.08
	P+	357	42.81	148.49
	-P	100	11.99	131.66
	TOTAL	647	77.58	156.90
2	E	0	0.00	0.00
	U	2	0.24	295.86
	R	9	1.08	274.94
	O+	35	4.20	220.56
	-O	40	4.80	196.65
	P+	76	9.11	161.70
	-P	6	0.72	154.68
	TOTAL	168	20.14	189.70
3	E	0	0.00	0.00
	U	2	0.24	350.16
	R	4	0.48	323.40
	O+	5	0.60	276.09
	-O	5	0.60	195.12
	P+	2	0.24	132.30
	-P	0	0.00	0.00
	TOTAL	18	2.16	256.36
4	E	0	0.00	0.00
	U	0	0.00	0.00
	R	0	0.00	0.00
	O+	1	0.12	428.06
	-O	0	0.00	0.00
	P+	0	0.00	0.00
	-P	0	0.00	0.00
	TOTAL	1	0.12	428.06
TOTAL	E	0	0.00	0.00
	U	6	0.72	300.01
	R	36	4.32	254.92
	O+	118	14.15	206.94
	-O	133	15.95	175.70
	P+	435	52.16	150.73
	-P	106	12.71	132.97
	TOTAL	834	100.00	165.98



Raport național clasificare toate categoriile de carcase de bovine cu vârsta de 8 luni sau mai mult

Luna: septembrie-15

GRASIME	CONFORMAȚIE	NUMAR	PROCENT DIN TOTAL	GREUTATE MEDIE
1	E	0	0.00	0.00
	U	29	0.14	334.71
	R	297	1.40	269.94
	O+	1835	8.63	229.54
	-O	1586	7.46	204.87
	P+	5039	23.69	183.32
	-P	5662	26.61	168.23
	TOTAL	14448	67.91	187.73
2	E	1	0.00	370.24
	U	42	0.20	369.68
	R	268	1.26	315.77
	O+	1417	6.66	256.18
	-O	1148	5.40	239.63
	P+	1914	9.00	214.41
	-P	385	1.81	202.01
	TOTAL	5175	24.33	237.06
3	E	1	0.00	415.52
	U	19	0.09	462.41
	R	204	0.96	333.98
	O+	618	2.90	294.61
	-O	318	1.49	269.85
	P+	218	1.02	263.06
	-P	65	0.31	198.42
	TOTAL	1443	6.78	287.91
4	E	1	0.00	422.58
	U	1	0.00	329.67
	R	57	0.27	367.63
	O+	85	0.40	333.52
	-O	46	0.22	304.58
	P+	6	0.03	262.25
	-P	0	0.00	0.00
	TOTAL	196	0.92	334.90
5	E	0	0.00	0.00
	U	1	0.00	384.36
	R	2	0.01	456.68
	O+	5	0.02	404.04
	-O	4	0.02	365.42
	P+	0	0.00	0.00
	-P	0	0.00	0.00
	TOTAL	12	0.06	398.30
TOTAL	E	3	0.01	402.78
	U	92	0.43	377.53
	R	828	3.89	307.73
	O+	3960	18.61	251.68
	-O	3102	14.58	226.08
	P+	7177	33.74	194.10
	-P	6112	28.73	170.68
	TOTAL	21274	100.00	208.00