



# Prețul de piață al bovinelor cu vârsta de 8 luni sau mai mult la intrarea în abator Septembrie 2015

## SITUAȚIA CARCASELOR DE BOVINE CLASIFICATE ÎN FUNCȚIE DE PROVENIENȚA BOVINELOR SACRIFICATE IN SEPTEMBRIE 2015

PROVENIENȚĂ BOVINE  SACRIFICATE	CARCASE CLASIFICATE:						PREȚ FEZABIL CATEGORIILE:						
	BOVINE CU VÂRSTA:				TOTAL		A, B, C, D, E, Z				V		
	DE 8 LUNI SAU MAI MULT (A, B, C, D, E, Z)		MAI MICĂ DE 8 LUNI (V)				TOATE CLASELE		CLASELE CONFORM REGULAMENTULUI (UE) NR. 148 /2014		TOATE CLASELE		
	NUMĂR	%	NUMĂR	%	NUMĂR	%	NUMĂR	%	NUMĂR	%	NUMĂR	%	
CUMPĂRATE	14,055	63.6	511	2.3	14,566	65.9	12,855	58.1	3,674	16.6	404	1.8	
FERME PROPRII ALE ABATOARELOR	758	3.4	71	0.3	829	3.7	755	3.4	311	1.4	70	0.3	
PREȚĂRI SERVICII	PRODUCĂTORI	3,426	15.5	146	0.7	3,572	16.2	3,362	15.2	560	2.5	130	0.6
	COMERCIANȚI	3,035	13.7	107	0.5	3,142	14.2	2,941	13.3	571	2.6	96	0.4
<b>TOTAL</b>	<b>21,274</b>	<b>96.2</b>	<b>835</b>	<b>3.8</b>	<b>22,109</b>	<b>100.0</b>	<b>19,913</b>	<b>90.1</b>	<b>5,116</b>	<b>23.1</b>	<b>700</b>	<b>3.2</b>	

**13,610** Carcase incluse în rapoartele naționale de prețuri de piață  
**61.5%**

**3,985** Carcase incluse în raportul național de prețuri de piață pentru Comisia Europeană  
**18.0%**

**474** Carcase incluse în rapoartele naționale de prețuri de piață pentru carcasele de bovine cu vârsta mai mică de 8 luni (viței)  
**2.1%** din total carcase clasificate

Începând din săptămâna 40 /2014, se calculează prețul mediu pentru carcasele de bovine cu vârsta de 8 luni sau mai mult care reflectă includerea tuturor categoriilor (Z, A, B, C, D, E) și a claselor de înregistrare a prețurilor pentru Comisia Europeană.



Prețul bovinelor din toate clasele de conformație și acoperire cu grăsime la intrarea în abator  
în septembrie 2015

Categoria	Număr	Greutate în viu (kg)	Preț în viu (RON / 100 kg)	Greutate carcasă caldă-2% (kg)	Preț carcasă (RON / 100 kg)	Modificare preț vs săptămâna anterioară	
						În viu	Carcasă
"A" - TĂURAȘI	2,552	411.8	532.6	207.6	1056.5	-2.22%	-2.07%
"B" - TAURI	913	499.8	529.4	251.2	1053.2	-2.21%	-1.35%
"C" - BOI	148	579.8	501.6	292.3	995.0	3.54%	0.92%
"D" - VACI	8,032	453.3	401.0	212.2	856.7	-3.31%	-3.08%
"E" - VIȚELE	1,441	389.6	490.6	191.6	997.5	-0.37%	-0.49%
"Z" - TINERET BOVIN	524	342.0	517.4	171.8	1030.1	0.44%	0.05%
A + B + C + D + E + Z	13,610	439.0	447.3	211.1	930.3	-3.13%	-2.77%
"V" - VIȚEI	474	229.8	500.8	114.3	1007.1	-2.38%	-2.81%



**Raport prețuri de piață din România versus prețuri de piață comunitare  
conform punctului 1, articolul 1, Regulamentul (UE) 148/2014  
luna: septembrie-15**

CATEGORIA	CLASA	PREȚ MEDIU			PREȚ RO /PREȚ COMUNITAR (%)
		ROMANIA		UE	
		RON / 100 kg	€ / 100 kg	€ / 100 kg	
Z	U2	1161.00	262.84	416.28	-36.86
Z	U3	1222.20	276.71	404.41	-31.58
Z	R2	1043.22	235.98	383.37	-38.45
Z	R3	1145.50	259.23	381.17	-31.99 *
Z	O2	1042.15	235.63	347.41	-32.18
Z	O3	1062.77	240.25	347.86	-30.93
<b>Z</b>		<b>1044.99</b>	<b>236.27</b>	<b>381.07</b>	<b>-38</b>
A	U2	1156.77	261.54	402.93	-35.09
A	U3	1243.00	280.67	392.97	-28.58
A	R2	1110.04	250.97	372.79	-32.68
A	R3	1178.74	266.44	374.06	-28.77 *
A	O2	1073.51	242.72	334.43	-27.42 **
A	O3	1098.21	248.29	347.14	-28.48
<b>A</b>		<b>1082.63</b>	<b>244.78</b>	<b>374.98</b>	<b>-34.72</b>
B	R3	1115.53	252.18	315.91	-20.17
C	U2	0.00	0.00	452.31	
C	U3	0.00	0.00	454.32	
C	U4	0.00	0.00	476.96	
C	R3	1143.24	258.74	429.27	-39.73 *
C	R4	0.00	0.00	462.37	
C	O3	1042.65	235.75	399.24	-40.95
C	O4	1060.30	239.79	438.48	-45.31
<b>C</b>		<b>1046.64</b>	<b>236.65</b>	<b>435.45</b>	<b>-45.65</b>
D	R3	977.47	221.02	359.84	-38.58
D	R4	894.33	202.09	330.61	-38.87
D	O2	903.68	204.32	264.59	-22.78 **
D	O3	903.15	204.20	291.25	-29.89 *
D	O4	899.52	203.37	302.62	-32.80
D	P2	844.81	191.01	233.62	-18.24
D	P3	865.11	195.60	281.26	-30.46
<b>D</b>		<b>877.80</b>	<b>198.47</b>	<b>292.11</b>	<b>-32.06</b>
E	U2	1096.03	247.76	443.55	-44.14
E	U3	1411.00	319.43	429.90	-25.70
E	R2	1067.43	241.33	376.37	-35.88
E	R3	1178.46	266.42	393.58	-32.31 *
E	R4	1120.20	253.45	440.08	-42.41
E	O2	1014.80	229.45	309.80	-25.94 **
E	O3	1013.84	229.23	343.93	-33.35
E	O4	971.59	219.68	413.99	-46.94
<b>E</b>		<b>1024.09</b>	<b>231.55</b>	<b>399.93</b>	<b>-42.10</b>
<b>TOATE CATEGORIILE</b>		<b>967.72</b>	<b>218.80</b>	<b>354.97</b>	<b>-38.36</b>

\* PREȚURILE PENTRU ZR3, AR3, CR3, DO3 ȘI ER3 SUNT DE REFERINȚĂ ÎN UE

\*\* PREȚURILE PENTRU AO2, DO2 ȘI EO2 SUNT DE REFERINȚĂ ÎN ROMÂNIA

**CARCASE DE BOVINE CU VÂRSTA DE 8 LUNI SAU MAI MULT  
CONFORM REGULAMENTULUI (UE) NR. 148 /2014**

Cotații naționale ( RON / 100 kg )  
la intrarea în abator

SEP	SEP /AUG	SEP 2015 /SEP 2014	SEP / Medie 5 ani
-----	----------	--------------------	-------------------

Tineret bovin "Z"	1,044.99	-2.49%	-14.41%	-
Tăurași "A"	1,082.63	-1.80%	-12.40%	10.04%
Vaci "D"	877.80	-3.03%	-15.86%	-9.34%
Vițele "E"	1,024.09	-0.80%	4.13%	10.64%
<b>MEDIE TOATE CATEGORIILE Z+A+B+C+D+E</b>	<b>967.72</b>	<b>-1.31%</b>	<b>-</b>	<b>-</b>

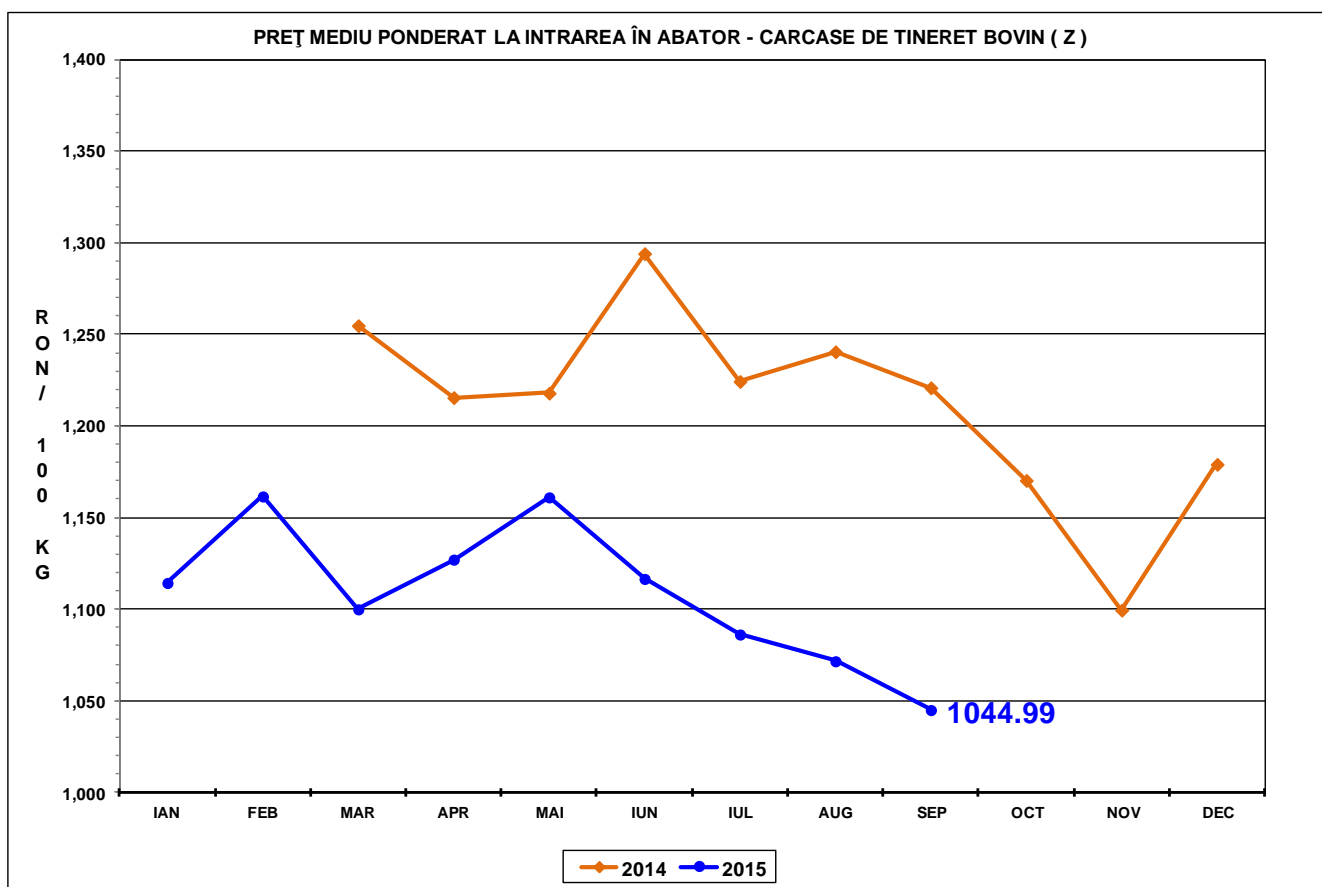



PREȚ MEDIU PONDERAT LA INTRAREA ÎN ABATOR - CARCASE DE TĂURĂȘI ( A )

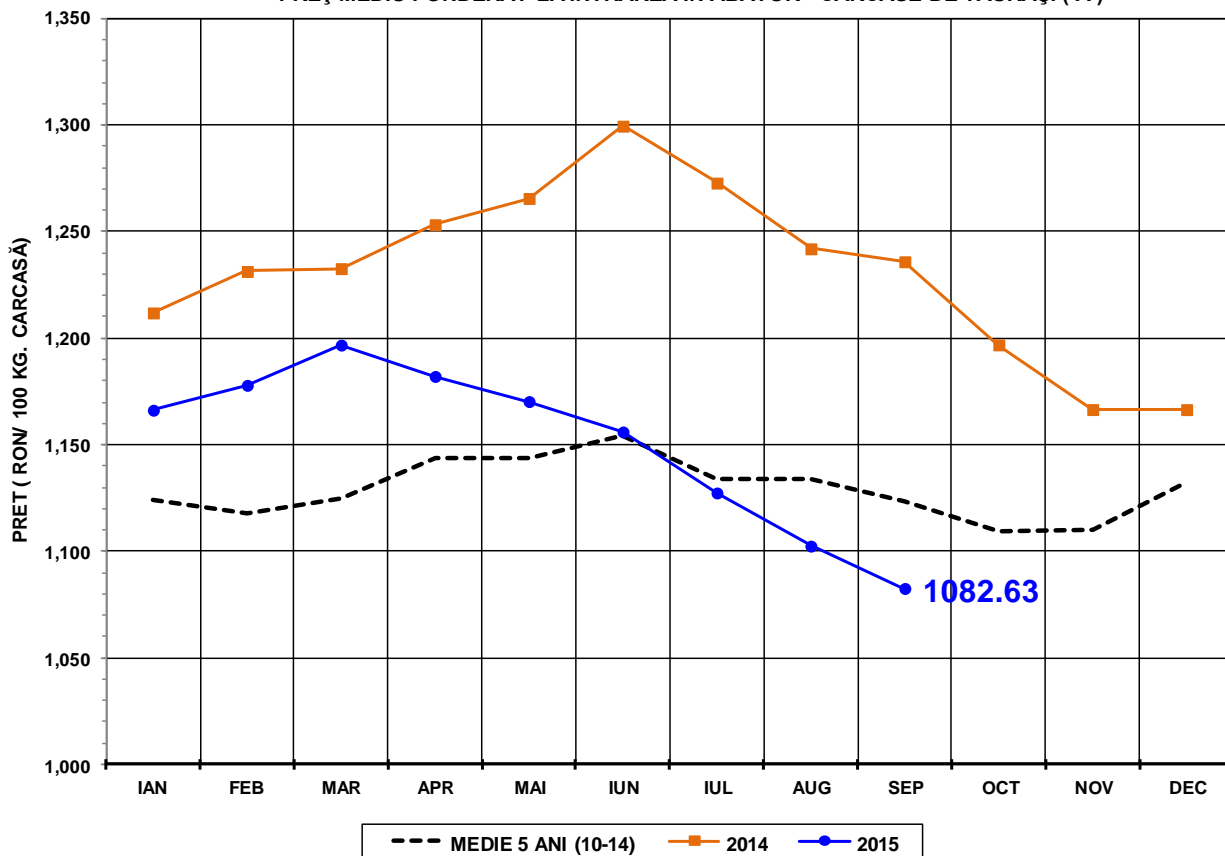

PREȚ MEDIU PONDERAT LA INTRAREA ÎN ABATOR - CARCASE DE VACI ( D )

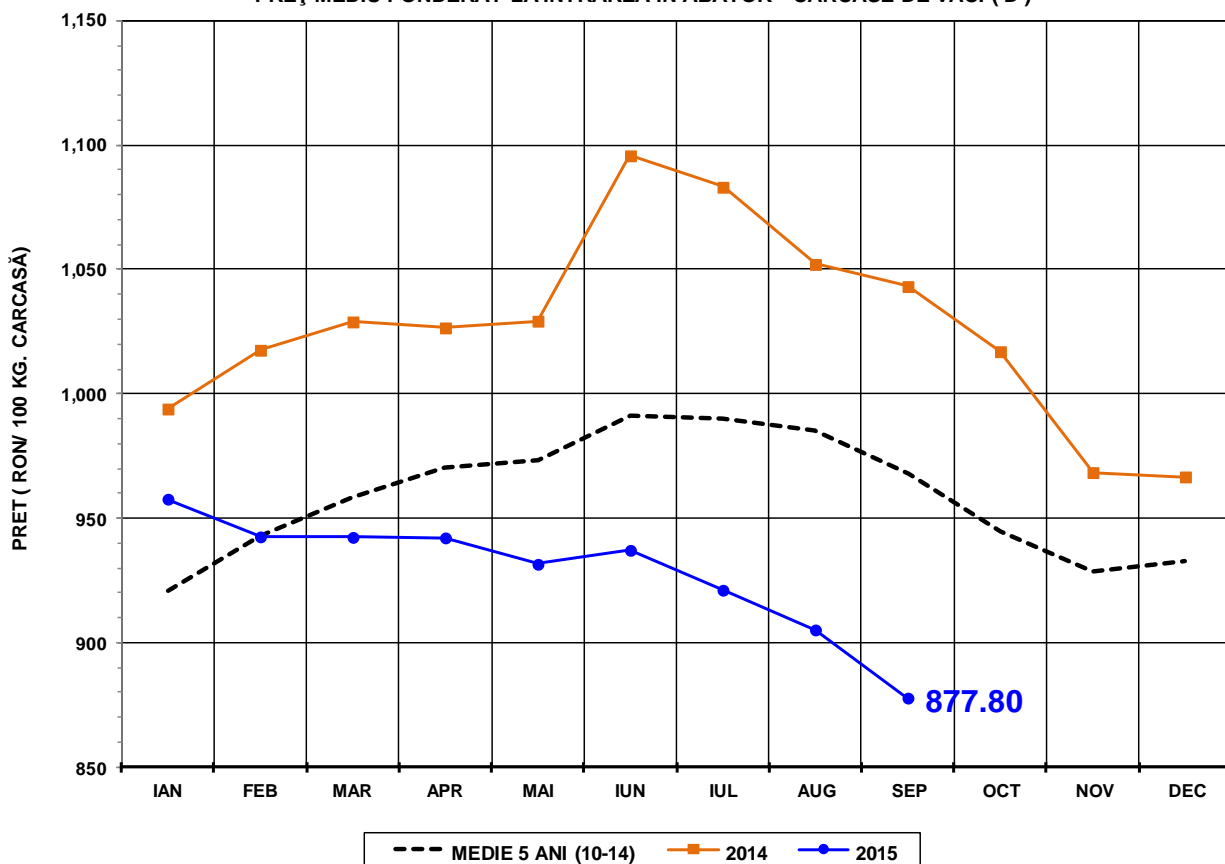

PREȚ MEDIU PONDERAT LA INTRAREA ÎN ABATOR - CARCASE DE ALTE FEMELE (E)

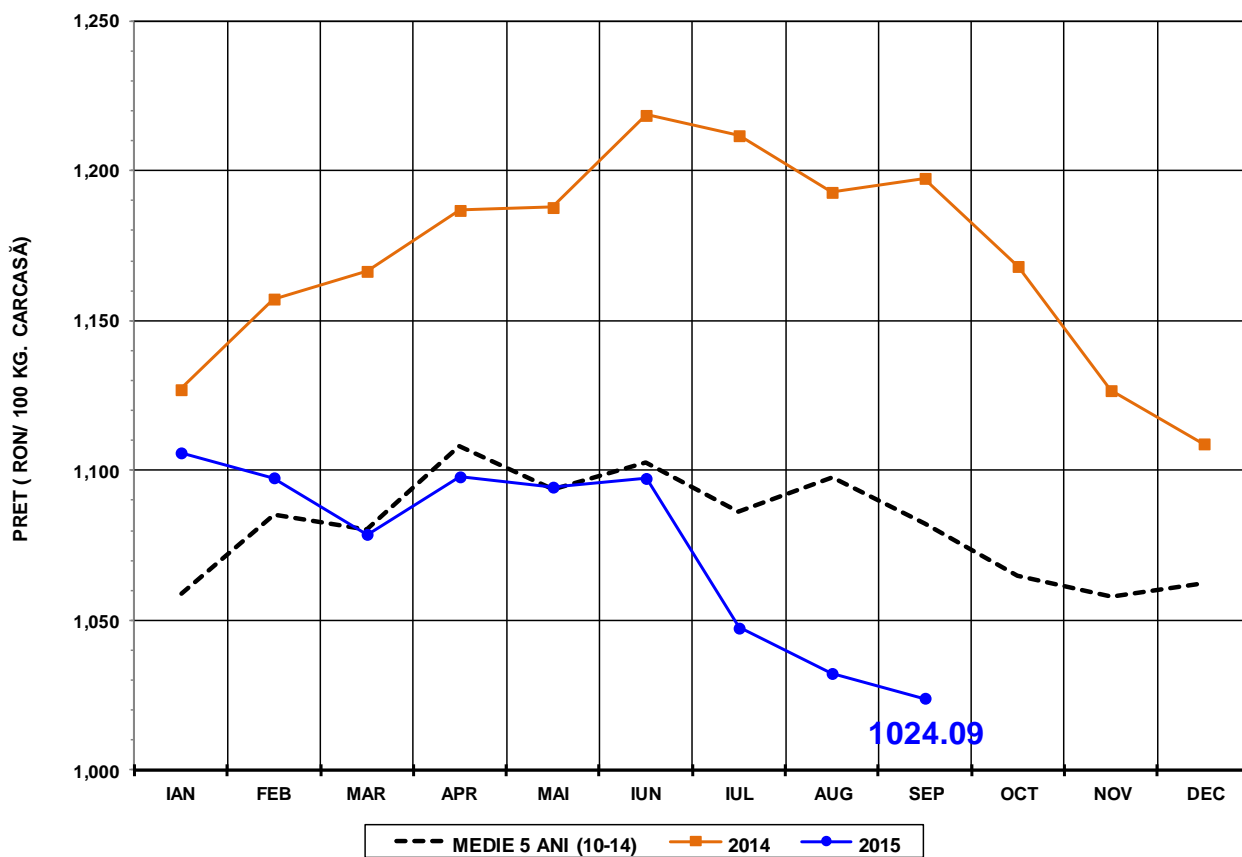

PREȚ MEDIU PONDERAT LA INTRAREA ÎN ABATOR - CARCASE DE BOVINE CU VÂRSTA DE 8 LUNI SAU MAI MULT (Z+A+B+C+D+E)

