



Prețul de piață al bovinelor la intrarea în abator Săptămâna 52 (21 – 27 decembrie 2015)

SITUAȚIA CARCASELOR DE BOVINE CLASIFICATE ÎN FUNCȚIE DE PROVENIENȚA BOVINELOR SACRIFICATE ÎN SĂPTĂMÂNA 21 - 27 DECEMBRIE 2015

PROVENIENȚĂ BOVINE SACRIFICATE	CARCASE CLASIFICATE:						PREȚ FEZABIL CATEGORIILE:						
	BOVINE CU VÂRSTA:				TOTAL		A, B, C, D, E, Z				V		
	DE 8 LUNI SAU MAI MULT (A, B, C, D, E, Z)		MAI MICĂ DE 8 LUNI (V)				TOATE CLASELE		CLASELE CONFORM REGULAMENTULUI (UE) NR. 148 /2014		TOATE CLASELE		
	NUMĂR	%	NUMĂR	%	NUMĂR	%	NUMĂR	%	NUMĂR	%	NUMĂR	%	
CUMPĂRATE	1,799	64.6	84	3.0	1,883	67.6	1,579	56.7	507	18.2	64	2.3	
FERME PROPRII ALE ABATOARELOR	130	4.7	7	0.3	137	4.9	122	4.4	45	1.6	6	0.2	
PRESTĂRI SERVICII	PRODUCĂTORI	452	16.2	18	0.6	470	16.9	452	16.2	60	2.2	18	0.6
	COMERCIANȚI	283	10.2	11	0.4	294	10.6	281	10.1	76	2.7	11	0.4
TOTAL	2,664	95.7	120	4.3	2,784	100.0	2,434	87.4	688	24.7	99	3.6	

1,701 Carcase incluse în rapoartele naționale de prețuri de piață pentru carcasele de bovine cu vârsta de 8 luni sau mai mult
61.1% din total carcase clasificate

552 Carcase incluse în raportul național de prețuri de piață pentru Comisia Europeană
19.8% din total carcase clasificate

70 Carcase incluse în rapoartele naționale de prețuri de piață pentru carcasele de bovine cu vârsta mai mică de 8 luni (viței)
2.5% din total carcase clasificate

Factor general de ajustare pentru cheltuielile de transport a prețurilor raportate: 0.11 RON/kg carcasă caldă-2%

Începând din săptămâna 40 / 2014, se calculează prețul mediu pentru carcasele de bovine cu vârsta de 8 luni sau mai mult care reflectă includerea tuturor categoriilor (Z, A, B, C, D, E) și a claselor de înregistrare a prețurilor pentru Comisia Europeană.



Prețul bovinelor din toate clasele de conformație și acoperire cu grăsime la intrarea în abator
în săptămâna 21 - 27 decembrie 2015

Categoria	Număr	Greutate în viu (kg)	Preț în viu (RON / 100 kg)	Greutate carcasă caldă-2% (kg)	Preț carcasă (RON / 100 kg)	Modificare preț vs săptămâna anterioară	
						În viu	Carcasă
"A" - TĂURAȘI	345	445.0	512.7	224.5	1016.3	1.06%	0.69%
"B" - TAURI	131	538.9	506.5	274.2	995.4	0.46%	-0.74%
"C" - BOI	14	704.6	424.8	339.9	880.6	-3.16%	-0.62%
"D" - VACI	919	475.0	376.0	222.1	804.0	0.30%	1.02%
"E" - VIȚELE	170	418.5	457.7	206.5	927.7	0.69%	-0.14%
"Z" - TINERET BOVIN	122	309.3	489.1	153.8	983.8	-3.31%	-3.00%
A + B + C + D + E + Z	1,701	458.2	428.3	221.1	887.4	0.11%	0.32%
"V" - VIȚEI	70	229.9	456.4	116.1	904.1	-5.99%	-7.21%



**Raport prețuri de piață din România versus prețuri de piață comunitare
conform punctului 1, articolul 1, Regulamentul (UE) 148/2014**

Săptămâna: 52

din: 21/12/15

până în: 27/12/15

CATEGORIA	CLASA	PREȚ MEDIU			PREȚ RO /PREȚ COMUNITAR (%)
		ROMANIA		UE	
		RON / 100 kg	€ / 100 kg	€ / 100 kg	
Z	U2	0.00	0.00	431.29	
Z	U3	0.00	0.00	405.23	
Z	R2	0.00	0.00	386.85	
Z	R3	0.00	0.00	389.82	*
Z	O2	987.18	218.29	346.33	-36.97
Z	O3	1087.29	240.43	335.50	-28.34
Z		998.23	220.73	371.34	-40.56
A	U2	0.00	0.00	410.38	
A	U3	0.00	0.00	400.32	
A	R2	1115.97	246.77	383.53	-35.66
A	R3	1052.00	232.62	384.74	-39.54
A	O2	1008.24	222.95	342.34	-34.87
A	O3	927.49	205.09	354.29	-42.11
A		1013.36	224.08	383.17	-41.52
B	R3	983.09	217.39	328.23	-33.77
C	U2	0.00	0.00	441.12	
C	U3	0.00	0.00	439.53	
C	U4	0.00	0.00	456.35	
C	R3	0.00	0.00	415.65	
C	R4	0.00	0.00	444.93	
C	O3	869.22	192.21	382.18	-49.71
C	O4	0.00	0.00	421.22	
C		869.22	192.21	419.27	-54.16
D	R3	941.21	208.13	340.49	-38.87
D	R4	986.00	218.03	305.35	-28.60
D	O2	840.01	185.75	246.97	-24.79
D	O3	840.90	185.95	269.17	-30.92
D	O4	871.12	192.63	278.49	-30.83
D	P2	796.49	176.12	212.57	-17.15
D	P3	786.53	173.92	245.74	-29.23
D		822.49	181.87	267.77	-32.08
E	U2	952.07	210.53	450.24	-53.24
E	U3	0.00	0.00	424.11	
E	R2	836.38	184.95	371.70	-50.24
E	R3	1039.00	229.75	389.93	-41.08
E	R4	997.27	220.52	426.71	-48.32
E	O2	949.92	210.05	299.74	-29.92
E	O3	968.95	214.26	334.39	-35.93
E	O4	906.84	200.53	401.81	-50.09
E		952.82	210.69	393.63	-46.48
TOATE CATEGORIILE		904.56	200.02	345.85	-42.17

* PREȚURILE PENTRU Z3, AR3, CR3, DO3 ȘI ER3 SUNT DE REFERINȚĂ ÎN UE

** PREȚURILE PENTRU AO2, DO2 ȘI EO2 SUNT DE REFERINȚĂ ÎN ROMÂNIA



**CARCASE DE CARCASE DE BOVINE CU VÂRSTA DE 8 LUNI SAU MAI MULT LA INTRAREA ÎN ABATOR
CONFORM REGULAMENTULUI (UE) NR. 148 /2014**

Cotații naționale (RON / 100 kg)	S52	S52 / S51	S52 2015 / S52 2014	S52 / Medie 5 ani (10 - 14)
Tăurași "A"	1,013.36	-1.61%	-14.68%	-12.15%
Vaci "D"	822.49	1.05%	-15.29%	-12.45%
Vițele "E"	952.82	2.97%	-14.17%	-12.10%

Prețuri medii europene (€ / 100 kg)	S52			S52 / S51			S52 2015 / S52 2014		
	A	D	E	A	D	E	A	D	E
Uniunea Europeană	383.17	267.77	393.62	0.20%	-0.13%	-0.07%	2.61%	0.13%	-0.67%
Franța	379.97	306.85	405.66	-0.15%	0.17%	-0.45%	0.12%	-2.03%	-2.37%
Germania	399.42	257.64	337.83	0.51%	0.66%	0.16%	5.11%	4.56%	-1.38%
Italia	413.35	210.19	449.97	-0.64%	-1.29%	1.05%	0.80%	-2.85%	1.63%
Marea Britanie	420.03	279.60	454.07	-1.19%	-1.30%	-0.81%	0.87%	-4.64%	-0.27%
Olanda	318.24	233.44	234.38	-7.49%	-1.16%	7.75%	5.86%	1.04%	9.21%
Polonia	320.26	239.00	289.54	3.00%	2.33%	1.51%	5.58%	5.13%	0.98%
România	224.08	181.87	210.69	-1.84%	0.81%	2.72%	-15.71%	-16.32%	-15.22%
Ungaria	263.69	196.05	198.51	0.32%	-1.28%	-11.31%	13.08%	3.20%	-1.82%



PREȚ MEDIU PONDERAT LA INTRAREA ÎN ABATOR - CARCASE DE TINERET BOVIN (Z)

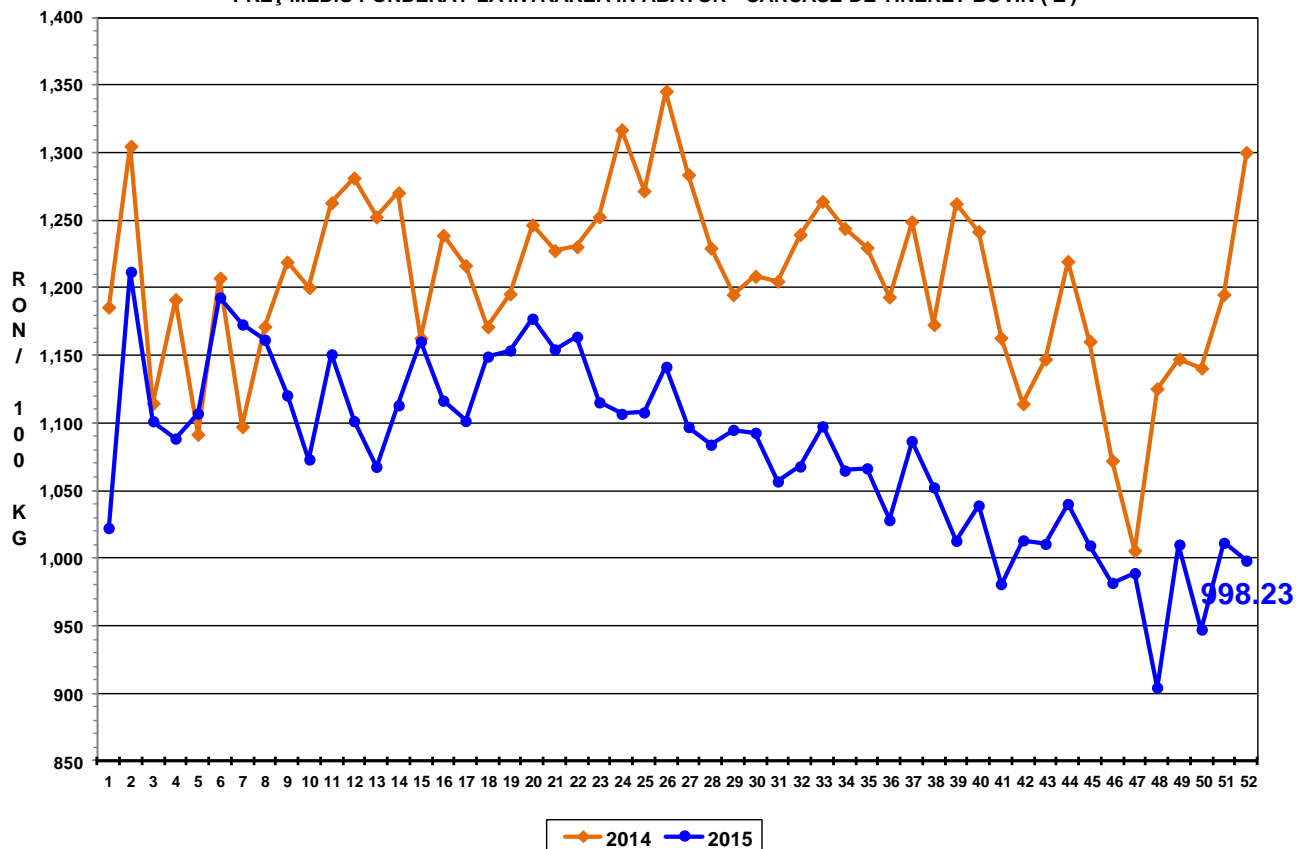

PREȚ MEDIU PONDERAT LA INTRAREA ÎN ABATOR - CARCASE DE TĂURAȘI (A)

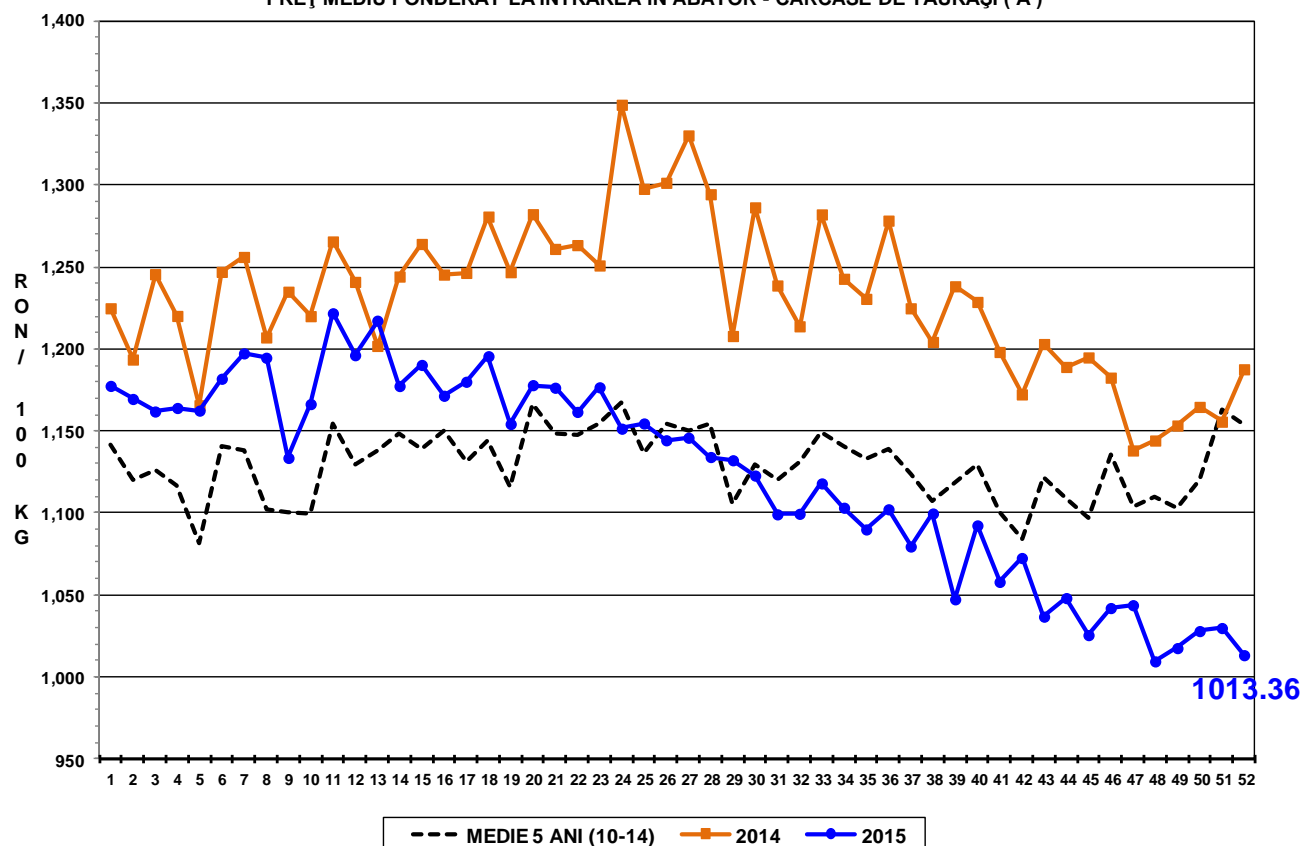



PREȚ MEDIU PONDERAT LA INTRAREA ÎN ABATOR - CARCASE DE VACI (D)

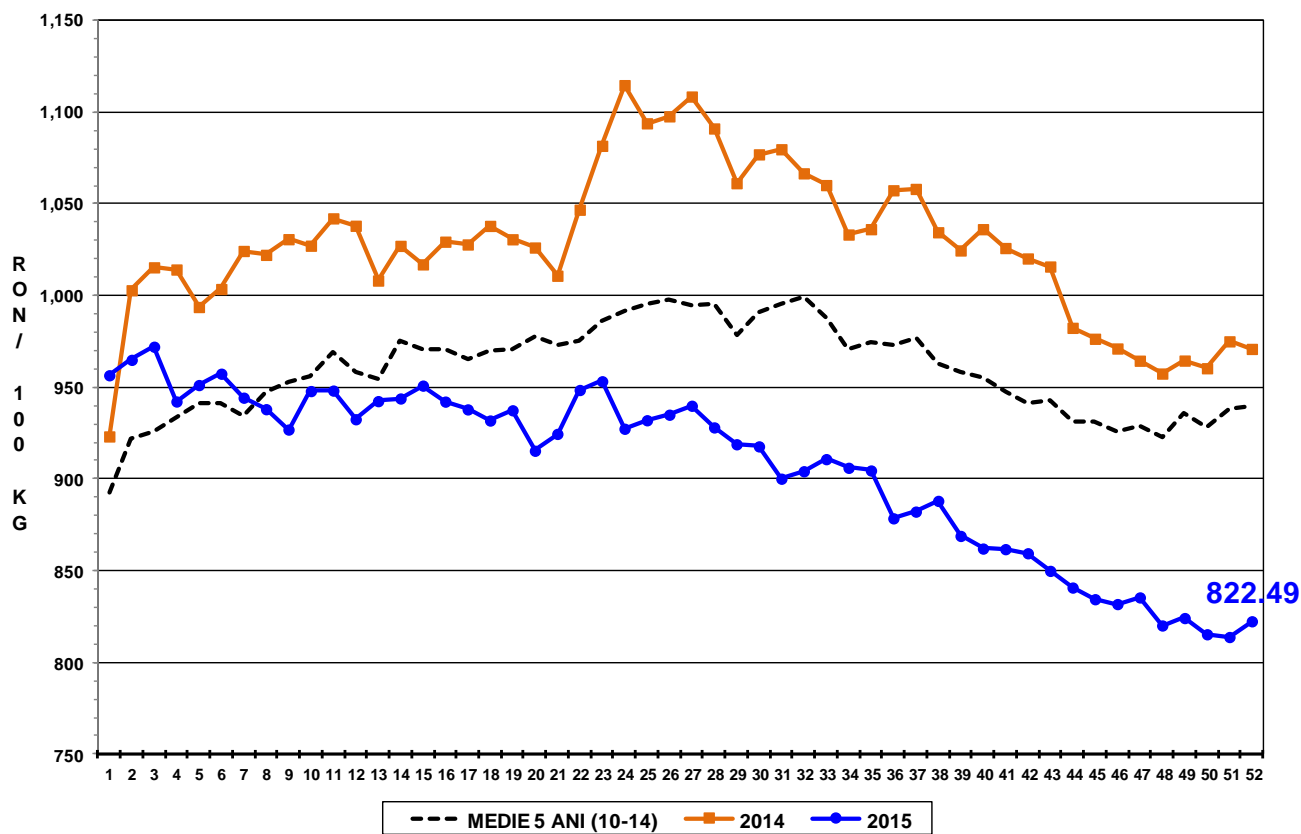

PREȚ MEDIU PONDERAT LA INTRAREA ÎN ABATOR - CARCASE DE VIȚELE (E)

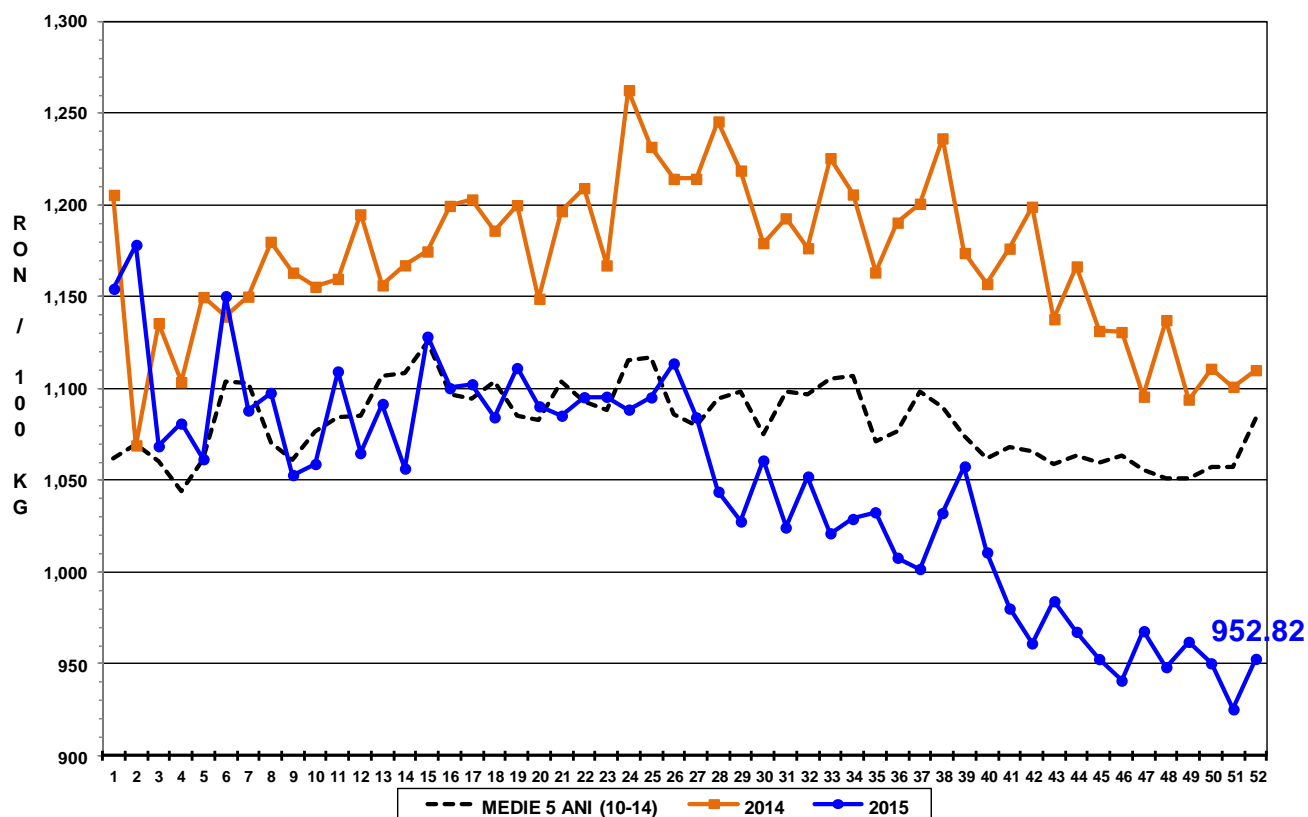

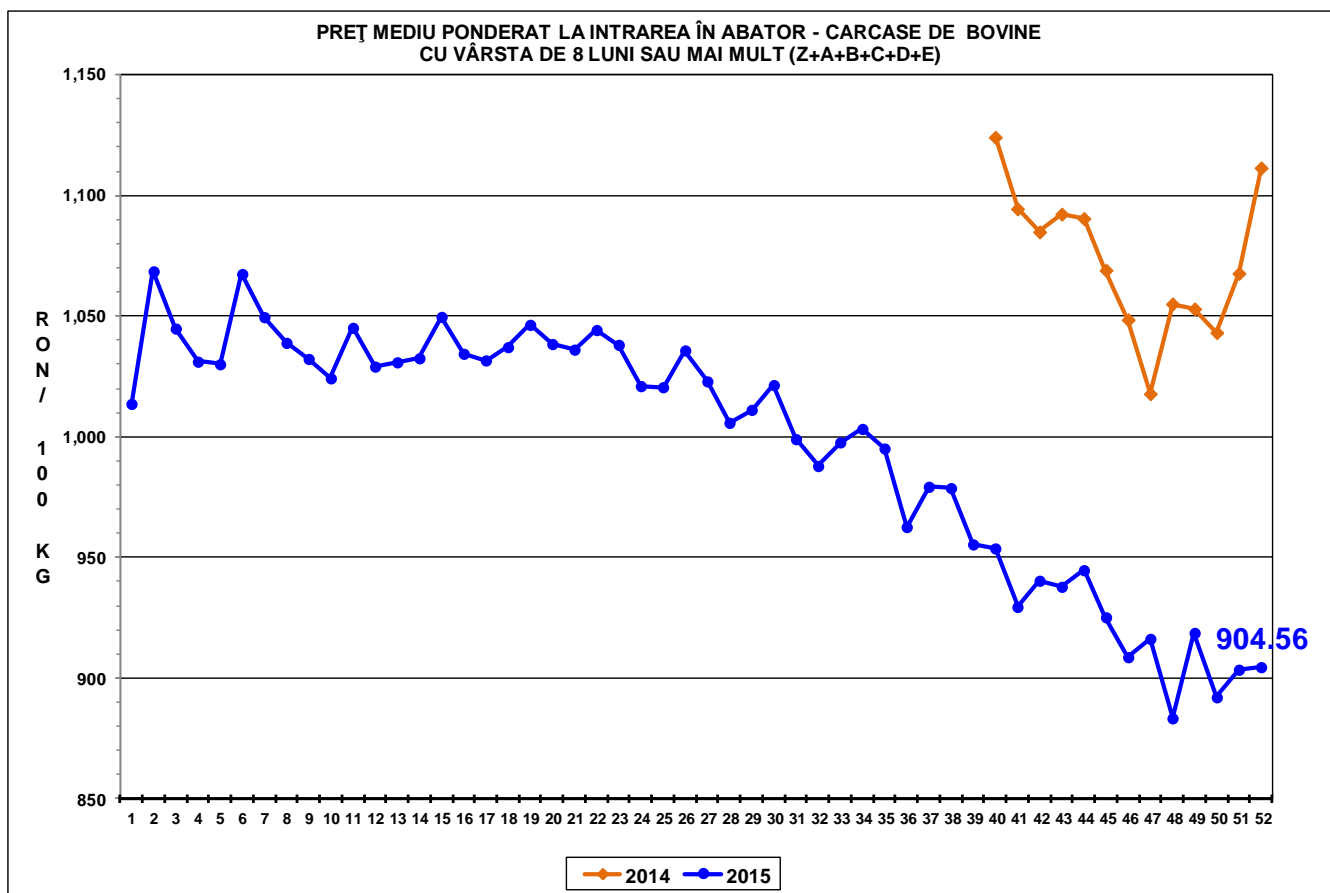



Raport național prețuri de piață carcase de bovine cu vârsta de 8 luni sau mai mult, la intrarea în abator conform grilei UE

Săptămâna: 52

din: 21/12/15

până în 27/12/15

"A"- CARCASE DE MASCULI NECASTRAȚI CU VÂRSTA CUPRINSĂ ÎNȚRE 12 LUNI ȘI MAI PUȚIN DE 24 DE LUNI (TĂURĂȘI)								
CONFORMAȚIE	PREȚ MEDIU (RON / 100 kg)					NUMĂR CARCASE	TOTAL	
	GRĂSIMI						GREUTATE MEDIE	PREȚ MEDIU (RON / 100 kg)
	1	2	3	4	5			
E	0.0	0.0	0.0	0.0	0.0	0	0.0	0.0
U	1017.1	0.0	0.0	0.0	0.0	4	302.8	1017.1
R	1032.8	1116.0	1052.0	0.0	0.0	24	297.9	1072.3
O	995.1	1008.2	927.5	0.0	0.0	204	243.8	995.9
P	1046.3	1060.7	0.0	0.0	0.0	113	171.1	1047.7
TOTAL	1016.3	1024.8	975.9	0.0	0.0	345	224.5	1016.2

"B"- CARCASE DE MASCULI NECASTRAȚI CU VÂRSTA DE 24 DE LUNI ȘI MAI MULT (TAURI)								
CONFORMAȚIE	PREȚ MEDIU (RON / 100 kg)					NUMĂR CARCASE	TOTAL	
	GRĂSIMI						GREUTATE MEDIE	PREȚ MEDIU (RON / 100 kg)
	1	2	3	4	5			
E	0.0	0.0	0.0	0.0	0.0	0	0.0	0.0
U	1011.0	988.0	988.0	0.0	0.0	4	415.5	993.3
R	859.9	956.0	983.1	0.0	0.0	18	395.8	927.0
O	1006.8	1055.5	969.1	986.0	0.0	65	285.1	1020.4
P	983.9	1080.2	0.0	0.0	0.0	44	195.4	998.3
TOTAL	977.1	1028.6	975.7	986.0	0.0	131	274.2	995.4

"C"- CARCASE DE MASCULI CASTRAȚI CU VÂRSTA DE 12 LUNI ȘI MAI MULT (BOI)								
CONFORMAȚIE	PREȚ MEDIU (RON / 100 kg)					NUMĂR CARCASE	TOTAL	
	GRĂSIMI						GREUTATE MEDIE	PREȚ MEDIU (RON / 100 kg)
	1	2	3	4	5			
E	0.0	0.0	0.0	0.0	0.0	0	0.0	0.0
U	0.0	0.0	0.0	0.0	0.0	0	0.0	0.0
R	0.0	0.0	0.0	0.0	0.0	0	0.0	0.0
O	0.0	826.9	869.2	0.0	0.0	9	358.9	844.0
P	826.0	1017.2	0.0	0.0	0.0	5	305.9	958.0
TOTAL	826.0	894.3	869.2	0.0	0.0	14	339.9	880.6

"D"- CARCASE DE FEMELE CARE AU FĂTAT (VACI)								
CONFORMAȚIE	PREȚ MEDIU (RON / 100 kg)					NUMĂR CARCASE	TOTAL	
	GRĂSIMI						GREUTATE MEDIE	PREȚ MEDIU (RON / 100 kg)
	1	2	3	4	5			
E	0.0	0.0	0.0	0.0	0.0	0	0.0	0.0
U	0.0	0.0	0.0	0.0	0.0	0	0.0	0.0
R	799.7	825.5	941.2	986.0	898.0	21	336.9	870.6
O	797.3	840.0	840.9	871.1	0.0	392	246.7	821.4
P	776.0	796.5	786.5	0.0	0.0	506	198.4	782.5
TOTAL	784.8	820.1	834.3	889.2	898.0	919	222.1	804.0

"E"- CARCASE ALE ALTOR BOVINE FEMELE CU VÂRSTA DE 12 LUNI ȘI MAI MULT (VIȚELE)								
CONFORMAȚIE	PREȚ MEDIU (RON / 100 kg)					NUMĂR CARCASE	TOTAL	
	GRĂSIMI						GREUTATE MEDIE	PREȚ MEDIU (RON / 100 kg)
	1	2	3	4	5			
E	0.0	0.0	0.0	0.0	0.0	0	0.0	0.0
U	0.0	952.1	0.0	0.0	0.0	2	307.2	952.1
R	947.1	836.4	1039.0	997.3	0.0	15	252.9	948.1
O	929.6	949.9	969.0	906.8	0.0	83	229.3	943.1
P	895.6	890.4	902.0	0.0	0.0	70	166.6	894.5
TOTAL	914.9	928.4	959.2	957.0	0.0	170	206.5	927.7

"Z"- CARCASE DE BOVINE CU VÂRSTA CUPRINSĂ ÎNȚRE 8 LUNI ȘI MAI PUȚIN DE 12 LUNI (TINERET BOVIN)								
CONFORMAȚIE	PREȚ MEDIU (RON / 100 kg)					NUMĂR CARCASE	TOTAL	
	GRĂSIMI						GREUTATE MEDIE	PREȚ MEDIU (RON / 100 kg)
	1	2	3	4	5			
E	0.0	0.0	0.0	0.0	0.0	0	0.0	0.0
U	0.0	0.0	0.0	0.0	0.0	0	0.0	0.0
R	0.0	0.0	0.0	0.0	0.0	0	0.0	0.0
O	986.3	987.2	1087.3	0.0	0.0	39	182.9	994.1
P	984.0	880.5	0.0	0.0	0.0	83	140.0	977.5
TOTAL	984.5	968.0	1087.3	0.0	0.0	122	153.8	983.8

TOATE CATEGORIILE								
CONFORMAȚIE	PREȚ MEDIU (RON / 100 kg)					NUMĂR CARCASE	TOTAL	
	GRĂSIMI						GREUTATE MEDIE	PREȚ MEDIU (RON / 100 kg)
	1	2	3	4	5			
E	0.0	0.0	0.0	0.0	0.0	0	0.0	0.0
U	1015.6	966.1	988.0	0.0	0.0	10	348.8	994.3
R	920.5	954.2	995.1	994.7	898.0	78	322.3	955.6
O	891.6	926.9	881.7	892.5	0.0	792	245.4	903.7
P	862.7	837.3	797.8	0.0	0.0	821	186.5	853.2
TOTAL	878.3	902.6	883.0	926.5	898.0	1701	221.1	887.4