



# Prețul de piață al bovinelor la intrarea în abator

## Săptămâna 51 (14 – 20 decembrie 2015)

### SITUAȚIA CARCASELOR DE BOVINE CLASIFICATE ÎN FUNCȚIE DE PROVENIENȚA BOVINELOR SACRIFICATE ÎN SĂPTĂMÂNA 14 - 20 DECEMBRIE 2015

PROVENIENȚĂ BOVINE  SACRIFICATE	CARCASE CLASIFICATE:						PREȚ FEZABIL CATEGORIILE:						
	BOVINE CU VÂRSTA:				TOTAL		A, B, C, D, E, Z				V		
	DE 8 LUNI SAU MAI MULT (A, B, C, D, E, Z)		MAI MICĂ DE 8 LUNI (V)				TOATE CLASELE		CLASELE CONFORM REGULAMENTULUI (UE) NR. 148 /2014		TOATE CLASELE		
	NUMĂR	%	NUMĂR	%	NUMĂR	%	NUMĂR	%	NUMĂR	%	NUMĂR	%	
CUMPĂRATE	3,828	64.9	129	2.2	3,957	67.1	3,465	58.8	1,209	20.5	91	1.5	
FERME PROPRII ALE ABATOARELOR	166	2.8	10	0.2	176	3.0	166	2.8	100	1.7	10	0.2	
PRESTĂRI SERVICII	PRODUCĂTORI	714	12.1	39	0.7	753	12.8	661	11.2	91	1.5	35	0.6
	COMERCIANȚI	954	16.2	55	0.9	1,009	17.1	912	15.5	302	5.1	49	0.8
<b>TOTAL</b>	<b>5,662</b>	<b>96.0</b>	<b>233</b>	<b>4.0</b>	<b>5,895</b>	<b>100.0</b>	<b>5,204</b>	<b>88.3</b>	<b>1,702</b>	<b>28.9</b>	<b>185</b>	<b>3.1</b>	

**3,631** Carcase incluse în rapoartele naționale de prețuri de piață pentru carcasele de bovine cu vârsta de 8 luni sau mai mult  
**61.6%** din total carcase clasificate

**1,309** Carcase incluse în raportul național de prețuri de piață pentru Comisia Europeană  
**22.2%** din total carcase clasificate

**101** Carcase incluse în rapoartele naționale de prețuri de piață pentru carcasele de bovine cu vârsta mai mică de 8 luni (viței)  
**1.7%** din total carcase clasificate

**Factor general de ajustare pentru cheltuielile de transport a prețurilor raportate: 0.11 RON/kg carcasă caldă-2%**

**Începând din săptămâna 40 / 2014, se calculează prețul mediu pentru carcasele de bovine cu vârsta de 8 luni sau mai mult care reflectă includerea tuturor categoriilor (Z, A, B, C, D, E) și a claselor de înregistrare a prețurilor pentru Comisia Europeană.**



Prețul bovinelor din toate clasele de conformație și acoperire cu grăsime la intrarea în abator  
în săptămâna 14 - 20 decembrie 2015

Categoria	Număr	Greutate în viu (kg)	Preț în viu (RON / 100 kg)	Greutate carcasă caldă-2% (kg)	Preț carcasă (RON / 100 kg)	Modificare preț vs săptămâna anterioară	
						În viu	Carcasă
"A" - TĂURAȘI	788	461.6	507.3	232.0	1009.3	-1.93%	-2.14%
"B" - TAURI	158	539.2	504.1	271.1	1002.7	-2.57%	-2.53%
"C" - BOI	47	735.9	438.7	364.3	886.1	11.31%	7.61%
"D" - VACI	1,917	480.0	374.9	226.1	795.8	0.82%	0.21%
"E" - VIȚELE	393	427.7	454.5	209.3	929.0	-3.60%	-2.71%
"Z" - TINERET BOVIN	328	329.5	505.8	164.3	1014.3	2.76%	2.72%
A + B + C + D + E + Z	3,631	462.6	427.8	223.7	884.7	0.88%	0.29%
"V" - VIȚEI	101	223.5	485.5	111.4	974.3	0.57%	-0.25%



**Raport prețuri de piață din România versus prețuri de piață comunitare  
conform punctului 1, articolul 1, Regulamentul (UE) 148/2014**

Săptămâna: 51

din: 14/12/15

până în: 20/12/15

CATEGORIA	CLASA	PREȚ MEDIU			PREȚ RO /PREȚ COMUNITAR (%)
		ROMANIA		UE	
		RON / 100 kg	€ / 100 kg	€ / 100 kg	
Z	U2	0.00	0.00	428.33	
Z	U3	0.00	0.00	392.87	
Z	R2	1112.00	246.48	382.22	-35.51
Z	R3	0.00	0.00	384.33	*
Z	O2	995.51	220.66	349.63	-36.89
Z	O3	1104.25	244.76	339.12	-27.82
<b>Z</b>		<b>1011.39</b>	<b>224.18</b>	<b>370.05</b>	<b>-39.42</b>
A	U2	1036.25	229.69	411.96	-44.24
A	U3	974.11	215.92	400.73	-46.12
A	R2	1055.48	233.95	381.05	-38.60
A	R3	998.75	221.38	382.56	-42.13
A	O2	1033.75	229.14	339.21	-32.45
A	O3	982.65	217.81	353.69	-38.42
<b>A</b>		<b>1029.90</b>	<b>228.29</b>	<b>382.39</b>	<b>-40.30</b>
B	R3	926.47	205.36	312.52	-34.29
C	U2	0.00	0.00	447.19	
C	U3	0.00	0.00	455.43	
C	U4	0.00	0.00	462.70	
C	R3	811.00	179.76	415.50	-56.74
C	R4	0.00	0.00	447.88	
C	O3	948.52	210.24	379.12	-44.55
C	O4	0.00	0.00	420.78	
<b>C</b>		<b>934.03</b>	<b>207.03</b>	<b>420.94</b>	<b>-50.82</b>
D	R3	857.02	189.96	340.38	-44.19
D	R4	909.30	201.55	304.95	-33.91
D	O2	820.12	181.78	249.02	-27.00
D	O3	845.02	187.30	267.92	-30.09
D	O4	889.80	197.23	277.87	-29.02
D	P2	786.27	174.28	213.56	-18.39
D	P3	811.76	179.93	248.07	-27.47
<b>D</b>		<b>813.91</b>	<b>180.41</b>	<b>268.10</b>	<b>-32.71</b>
E	U2	0.00	0.00	441.45	
E	U3	1005.00	222.76	425.78	-47.68
E	R2	970.32	215.08	373.01	-42.34
E	R3	936.88	207.66	390.69	-46.85
E	R4	990.00	219.44	429.74	-48.94
E	O2	917.45	203.36	302.61	-32.80
E	O3	919.51	203.81	333.41	-38.87
E	O4	1042.99	231.18	400.71	-42.31
<b>E</b>		<b>925.34</b>	<b>205.11</b>	<b>393.92</b>	<b>-47.93</b>
<b>TOATE CATEGORIILE</b>		<b>903.50</b>	<b>200.27</b>	<b>345.26</b>	<b>-41.99</b>

\* PREȚURILE PENTRU Z3, AR3, CR3, DO3 ȘI ER3 SUNT DE REFERINȚĂ ÎN UE

\*\* PREȚURILE PENTRU AO2, DO2 ȘI EO2 SUNT DE REFERINȚĂ ÎN ROMÂNIA



**CARCASE DE CARCASE DE BOVINE CU VÂRSTA DE 8 LUNI SAU MAI MULT LA INTRAREA ÎN ABATOR  
CONFORM REGULAMENTULUI (UE) NR. 148 /2014**

Cotații naționale (RON / 100 kg)	S51	S51 / S50	S51 2015 / S51 2014	S51 / Medie 5 ani (10 - 14)
Tăurași "A"	1,029.90	0.18%	-10.89%	-11.42%
Vaci "D"	813.91	-0.18%	-16.53%	-13.28%
Vițele "E"	925.34	-2.64%	-15.96%	-12.50%

Prețuri medii europene (€ / 100 kg)	S51			S51 / S50			S51 2015 / S51 2014		
	A	D	E	A	D	E	A	D	E
Uniunea Europeană	382.39	268.10	393.92	0.35%	-0.15%	-0.11%	2.64%	0.93%	0.19%
Franța	380.53	306.33	407.48	0.33%	-0.15%	-1.22%	0.71%	-1.46%	-2.72%
Germania	397.40	255.94	337.29	1.34%	0.98%	0.03%	5.82%	4.11%	-1.20%
Italia	416.02	212.93	445.31	-0.89%	-2.48%	0.32%	1.89%	-1.95%	2.18%
Marea Britanie	425.11	283.28	457.75	-0.90%	-1.49%	-1.40%	2.42%	0.84%	1.90%
Olanda	344.01	236.19	217.53	2.61%	0.28%	-2.56%	9.75%	1.64%	-3.19%
Polonia	310.94	233.56	285.23	0.67%	-0.02%	0.87%	4.22%	2.48%	-0.40%
România	228.29	180.41	205.11	-0.12%	-0.48%	-2.93%	-11.62%	-17.21%	-16.65%
Ungaria	262.85	198.59	223.83	-0.32%	-0.32%	-0.32%	5.32%	5.56%	7.68%



PREȚ MEDIU PONDERAT LA INTRAREA ÎN ABATOR - CARCASE DE TINERET BOVIN ( Z )

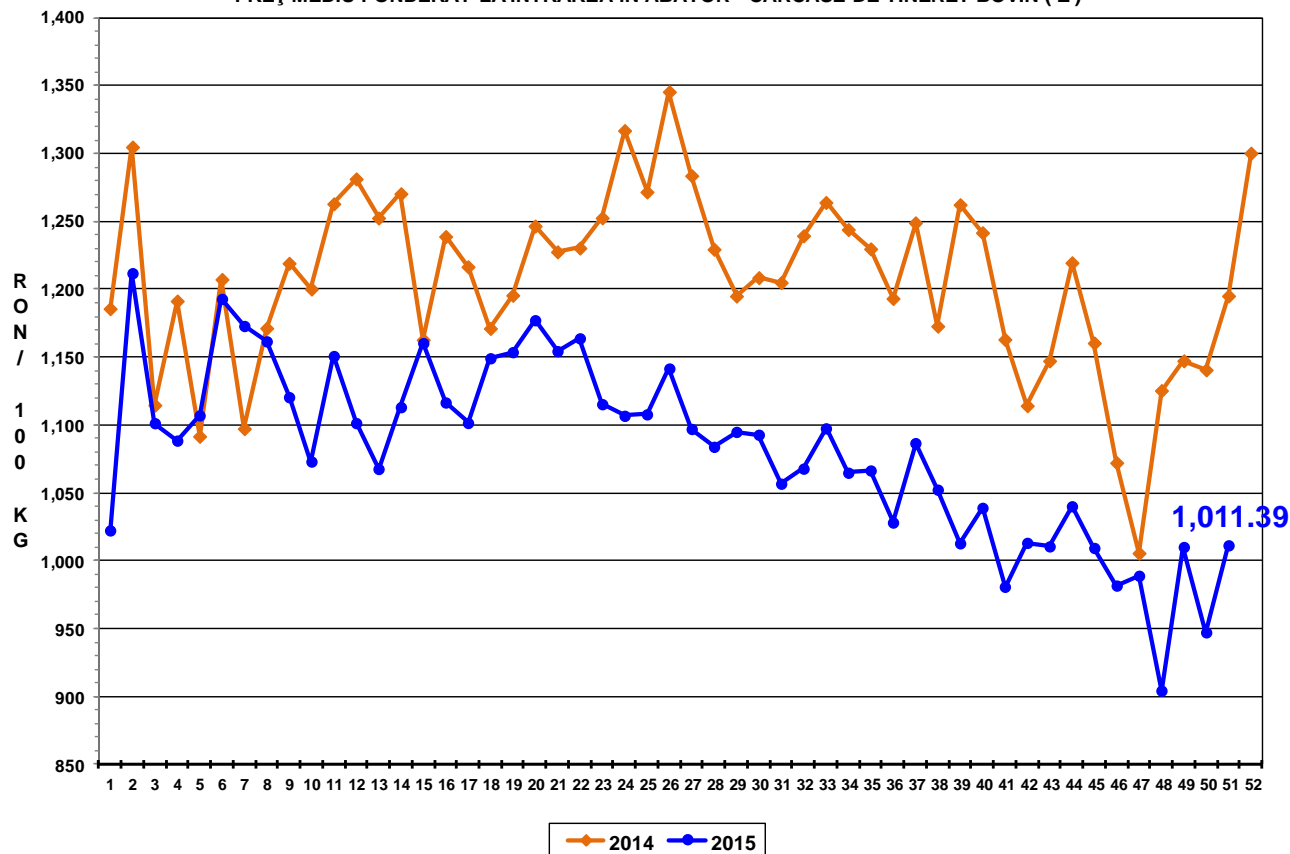

PREȚ MEDIU PONDERAT LA INTRAREA ÎN ABATOR - CARCASE DE TĂURAȘI ( A )

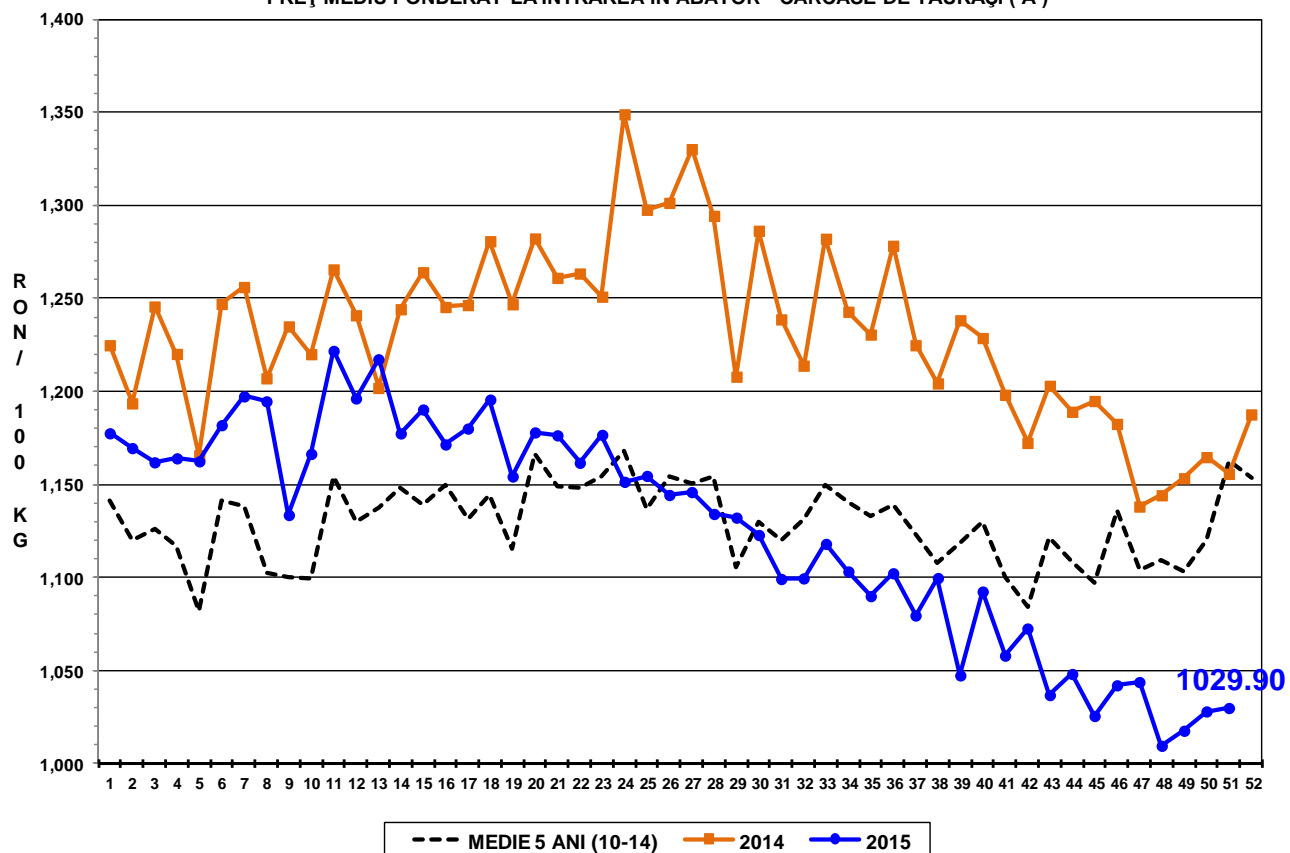



PREȚ MEDIU PONDERAT LA INTRAREA ÎN ABATOR - CARCASE DE VACI ( D )

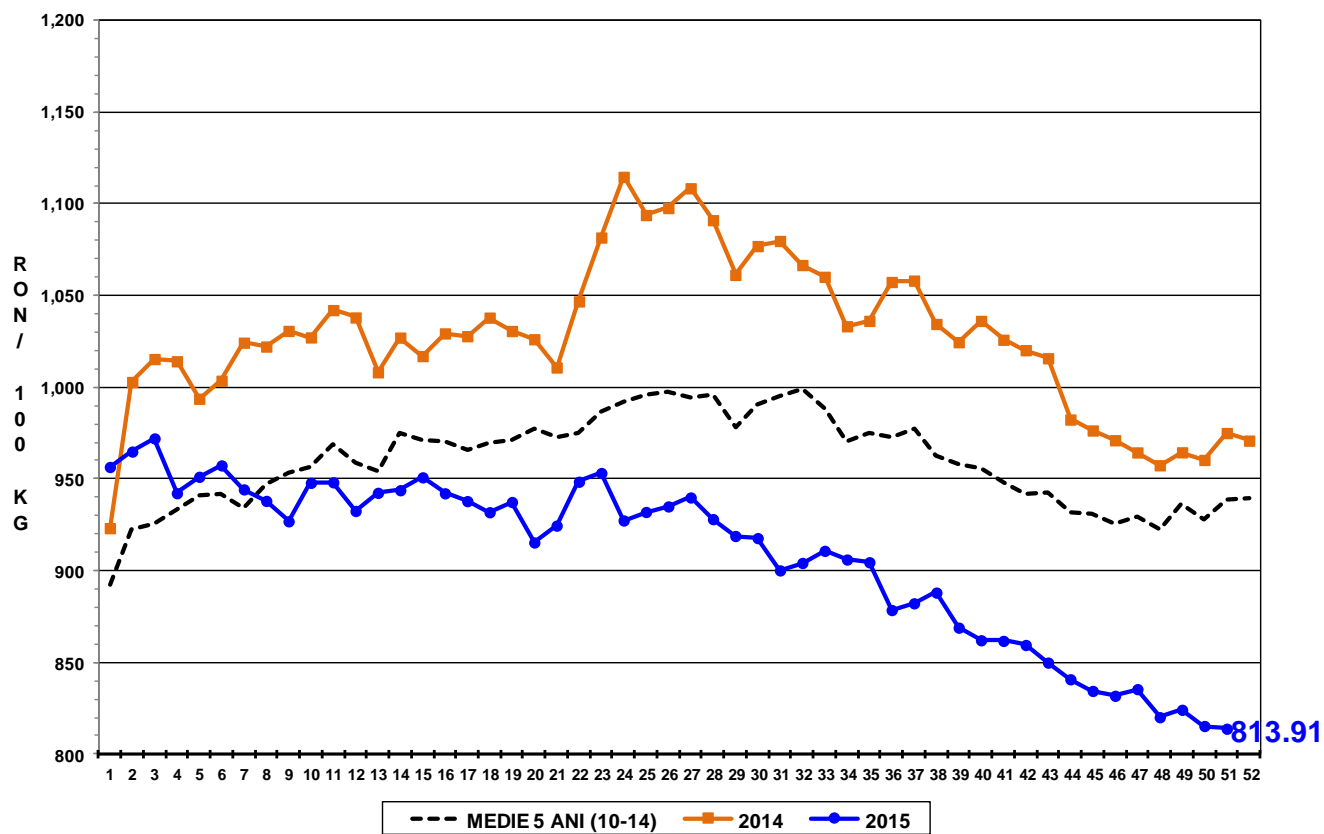

PREȚ MEDIU PONDERAT LA INTRAREA ÎN ABATOR - CARCASE DE VIȚELE ( E )

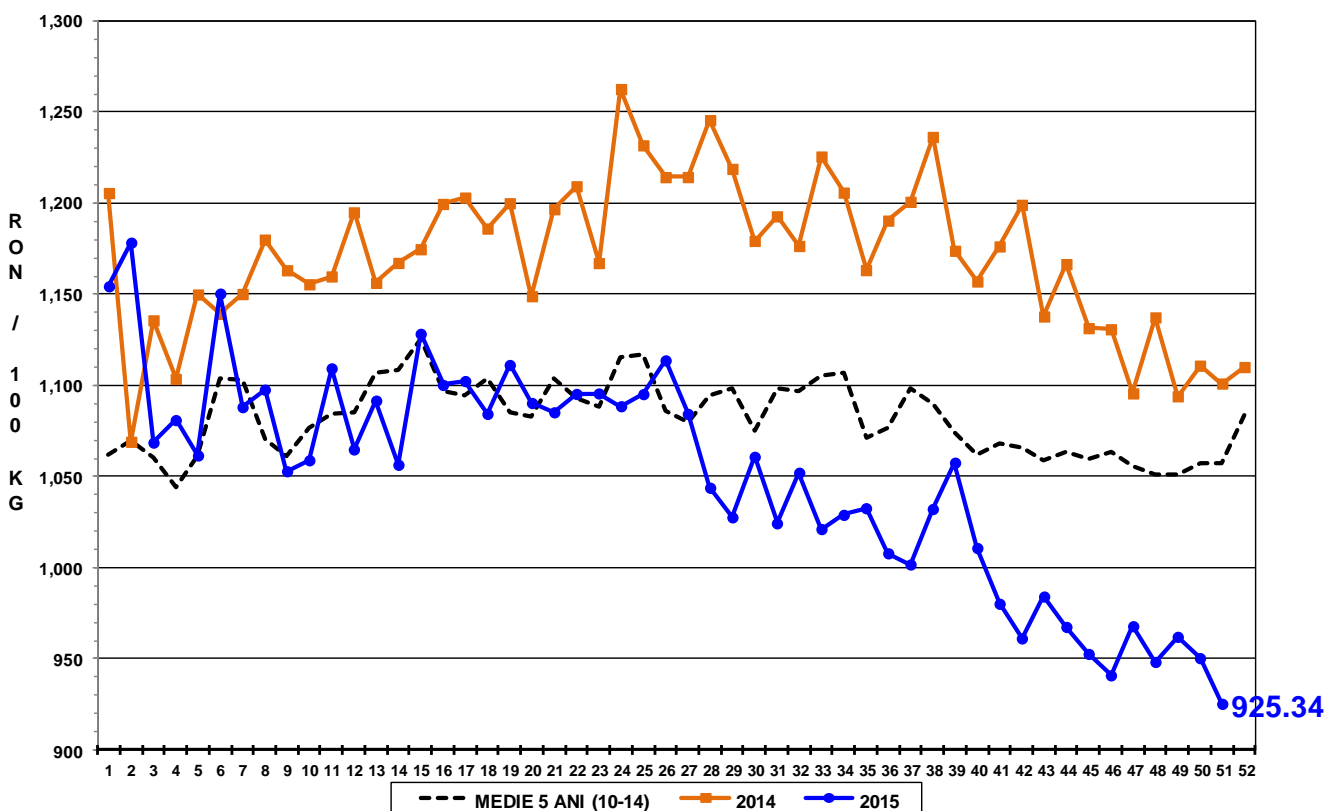

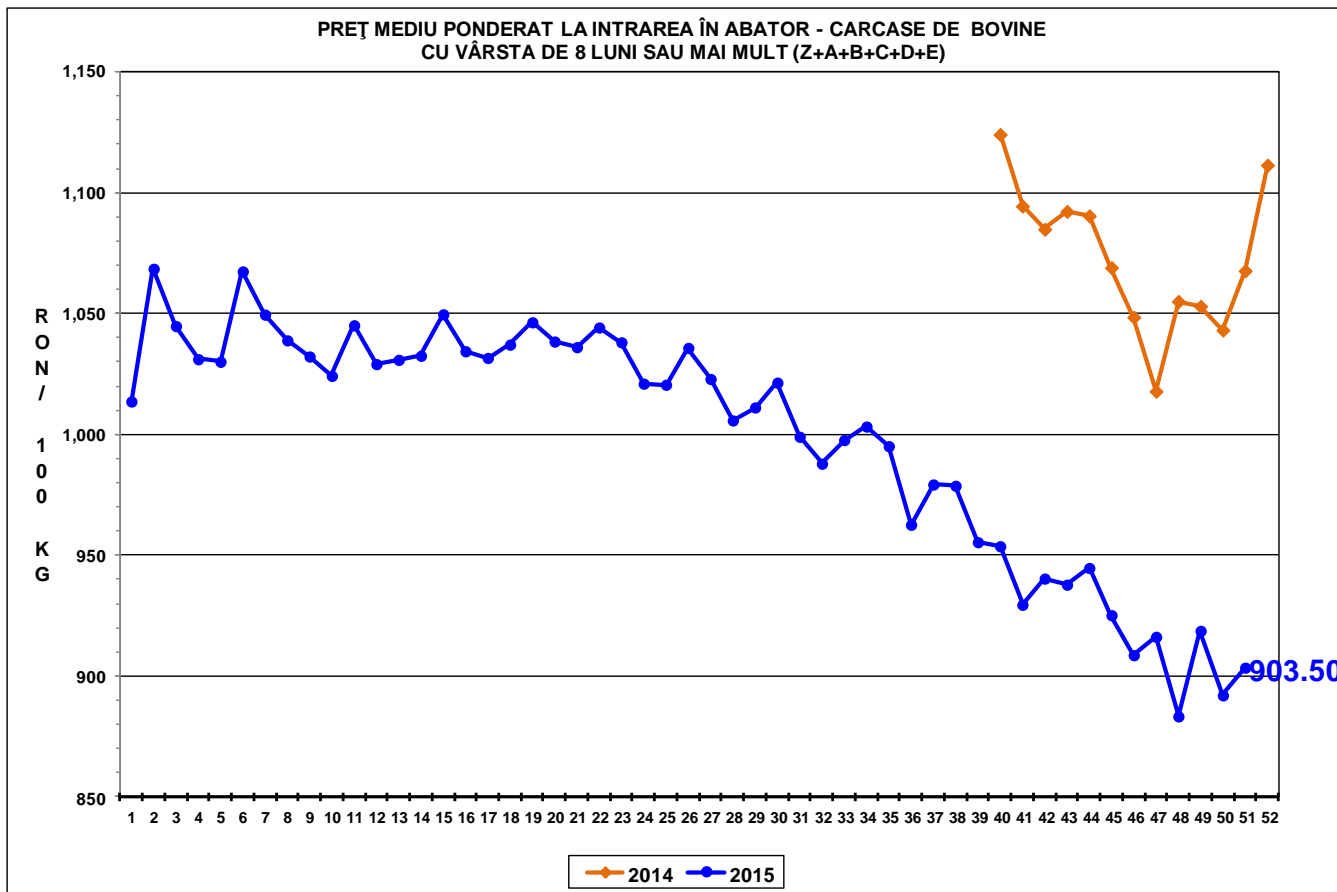



Raport național prețuri de piață carcase de bovine cu vârsta de 8 luni sau mai mult, la intrarea în abator conform grilei UE

Săptămâna: 51

din: 14/12/15

până în 20/12/15

<b>"A"- CARCASE DE MASCLUI NECASTRATI CU VÂRSTA CUPRINSĂ ÎNTE 12 LUNI ȘI MAI PUȚIN DE 24 DE LUNI (TĂURAȘI)</b>								
CONFORMAȚIE	PREȚ MEDIU (RON / 100 kg)					NUMĂR CARCASE	TOTAL	
	GRĂSIME						GREUTATE MEDIE	PREȚ MEDIU (RON / 100 kg)
	1	2	3	4	5			
E	0.0	0.0	0.0	0.0	0.0	0	0.0	0.0
U	1034.4	1036.2	974.1	0.0	0.0	24	376.1	1020.9
R	970.7	1055.5	998.7	1052.0	0.0	52	321.5	1017.2
O	1011.2	1033.7	982.6	0.0	0.0	412	245.6	1016.1
P	989.4	1010.0	1023.4	0.0	0.0	300	186.3	992.7
<b>TOTAL</b>	<b>999.9</b>	<b>1033.7</b>	<b>986.2</b>	<b>1052.0</b>	<b>0.0</b>	<b>788</b>	<b>232.0</b>	<b>1009.3</b>

<b>"B"- CARCASE DE MASCLUI NECASTRATI CU VÂRSTA DE 24 DE LUNI ȘI MAI MULT (TAURI)</b>								
CONFORMAȚIE	PREȚ MEDIU (RON / 100 kg)					NUMĂR CARCASE	TOTAL	
	GRĂSIME						GREUTATE MEDIE	PREȚ MEDIU (RON / 100 kg)
	1	2	3	4	5			
E	0.0	0.0	0.0	0.0	0.0	0	0.0	0.0
U	1014.0	988.0	988.0	828.0	0.0	4	437.5	936.6
R	1140.3	1007.6	926.5	960.0	0.0	21	359.7	1003.9
O	1005.3	1035.6	1038.5	861.0	0.0	88	287.7	1018.6
P	969.9	953.4	0.0	0.0	0.0	45	182.5	966.9
<b>TOTAL</b>	<b>1004.2</b>	<b>1019.7</b>	<b>991.4</b>	<b>882.9</b>	<b>0.0</b>	<b>158</b>	<b>271.1</b>	<b>1002.7</b>

<b>"C"- CARCASE DE MASCLUI CASTRAȚI CU VÂRSTA DE 12 LUNI ȘI MAI MULT (BOI)</b>								
CONFORMAȚIE	PREȚ MEDIU (RON / 100 kg)					NUMĂR CARCASE	TOTAL	
	GRĂSIME						GREUTATE MEDIE	PREȚ MEDIU (RON / 100 kg)
	1	2	3	4	5			
E	0.0	0.0	0.0	0.0	0.0	0	0.0	0.0
U	0.0	0.0	0.0	0.0	0.0	0	0.0	0.0
R	0.0	0.0	811.0	0.0	0.0	2	482.7	811.0
O	808.1	791.1	948.5	0.0	765.0	29	372.7	858.9
P	934.7	951.8	1058.0	0.0	0.0	16	334.2	954.9
<b>TOTAL</b>	<b>877.0</b>	<b>860.6</b>	<b>934.5</b>	<b>0.0</b>	<b>765.0</b>	<b>47</b>	<b>364.3</b>	<b>886.1</b>

<b>"D"- CARCASE DE FEMELE CARE AU FĂTAT (VACI)</b>								
CONFORMAȚIE	PREȚ MEDIU (RON / 100 kg)					NUMĂR CARCASE	TOTAL	
	GRĂSIME						GREUTATE MEDIE	PREȚ MEDIU (RON / 100 kg)
	1	2	3	4	5			
E	0.0	0.0	0.0	0.0	0.0	0	0.0	0.0
U	0.0	0.0	810.0	0.0	0.0	1	352.8	810.0
R	816.7	807.1	857.0	909.3	834.6	74	303.3	827.4
O	798.7	820.1	845.0	889.8	881.8	702	257.2	821.5
P	762.2	786.3	811.8	0.0	0.0	1140	201.9	772.5
<b>TOTAL</b>	<b>774.3</b>	<b>803.1</b>	<b>838.0</b>	<b>893.6</b>	<b>868.0</b>	<b>1917</b>	<b>226.1</b>	<b>795.8</b>

<b>"E"- CARCASE ALE ALTOR BOVINE FEMELE CU VÂRSTA DE 12 LUNI ȘI MAI MULT (VIȚELE)</b>								
CONFORMAȚIE	PREȚ MEDIU (RON / 100 kg)					NUMĂR CARCASE	TOTAL	
	GRĂSIME						GREUTATE MEDIE	PREȚ MEDIU (RON / 100 kg)
	1	2	3	4	5			
E	0.0	0.0	0.0	0.0	0.0	0	0.0	0.0
U	0.0	0.0	1005.0	1005.0	1005.0	5	353.8	1005.0
R	943.7	970.3	936.9	990.0	990.0	32	305.0	966.2
O	919.1	917.4	919.5	1043.0	1060.0	199	222.1	928.5
P	915.2	919.0	865.7	837.1	0.0	157	168.8	911.1
<b>TOTAL</b>	<b>918.4</b>	<b>922.5</b>	<b>921.1</b>	<b>996.3</b>	<b>1006.6</b>	<b>393</b>	<b>209.2</b>	<b>929.0</b>

<b>"Z"- CARCASE DE BOVINE CU VÂRSTA CUPRINSĂ ÎNTE 8 LUNI ȘI MAI PUȚIN DE 12 LUNI (TINERET BOVIN)</b>								
CONFORMAȚIE	PREȚ MEDIU (RON / 100 kg)					NUMĂR CARCASE	TOTAL	
	GRĂSIME						GREUTATE MEDIE	PREȚ MEDIU (RON / 100 kg)
	1	2	3	4	5			
E	0.0	0.0	0.0	0.0	0.0	0	0.0	0.0
U	1107.0	0.0	0.0	0.0	0.0	1	82.1	1107.0
R	1051.5	1112.0	0.0	0.0	0.0	6	274.7	1067.7
O	1032.1	995.5	1104.3	0.0	0.0	142	184.6	1023.2
P	997.2	1055.1	700.0	0.0	0.0	179	145.0	1001.6
<b>TOTAL</b>	<b>1012.0</b>	<b>1011.7</b>	<b>1075.6</b>	<b>0.0</b>	<b>0.0</b>	<b>328</b>	<b>164.3</b>	<b>1014.3</b>

<b>TOATE CATEGORIILE</b>								
CONFORMAȚIE	PREȚ MEDIU (RON / 100 kg)					NUMĂR CARCASE	TOTAL	
	GRĂSIME						GREUTATE MEDIE	PREȚ MEDIU (RON / 100 kg)
	1	2	3	4	5			
E	0.0	0.0	0.0	0.0	0.0	0	0.0	0.0
U	1034.4	1031.3	966.0	921.6	1005.0	35	370.9	1002.2
R	942.9	929.5	919.3	961.0	921.9	187	316.0	933.0
O	914.1	912.4	904.5	931.2	876.2	1572	247.0	911.9
P	847.2	830.8	833.4	837.1	0.0	1837	191.6	842.1
<b>TOTAL</b>	<b>876.7</b>	<b>887.8</b>	<b>897.8</b>	<b>934.3</b>	<b>901.4</b>	<b>3631</b>	<b>223.7</b>	<b>884.7</b>