



Prețul de piață al bovinelor la intrarea în abator

Săptămâna 50 (7 – 13 decembrie 2015)

SITUAȚIA CARCASELOR DE BOVINE CLASIFICATE ÎN FUNCȚIE DE PROVENIENȚA BOVINELOR SACRIFICATE IN SĂPTĂMÂNA 7 - 13 DECEMBRIE 2015

PROVENIENȚĂ BOVINE SACRIFICATE	CARCASE CLASIFICATE:						PREȚ FEZABIL CATEGORIILE:						
	BOVINE CU VÂRSTA:				TOTAL		A, B, C, D, E, Z				V		
	DE 8 LUNI SAU MAI MULT (A, B, C, D, E, Z)		MAI MICĂ DE 8 LUNI (V)				TOATE CLASELE		CLASELE CONFORM REGULAMENTULUI (UE) NR. 148 /2014		TOATE CLASELE		
	NUMĂR	%	NUMĂR	%	NUMĂR	%	NUMĂR	%	NUMĂR	%	NUMĂR	%	
CUMPĂRATE	3,590	62.8	115	2.0	3,705	64.8	3,281	57.4	1,212	21.2	92	1.6	
FERME PROPRII ALE ABATOARELOR	148	2.6	15	0.3	163	2.9	148	2.6	82	1.4	15	0.3	
PRESTĂRI SERVICII	PRODUCĂTORI	866	15.2	36	0.6	902	15.8	833	14.6	184	3.2	34	0.6
	COMERCIANȚI	909	15.9	37	0.6	946	16.6	884	15.5	234	4.1	33	0.6
TOTAL	5,513	96.4	203	3.6	5,716	100.0	5,146	90.0	1,712	30.0	174	3.0	

3,429 Carcase incluse în rapoartele naționale de prețuri de piață pentru carcasele de bovine cu vârsta de 8 luni sau mai mult
60.0% din total carcase clasificate

1,294 Carcase incluse în raportul național de prețuri de piață pentru Comisia Europeană
22.6% din total carcase clasificate

107 Carcase incluse în rapoartele naționale de prețuri de piață pentru carcasele de bovine cu vârsta mai mică de 8 luni (viței)
1.9% din total carcase clasificate

Factor general de ajustare pentru cheltuielile de transport a prețurilor raportate: 0.11 RON/kg carcasă caldă-2%

Începând din săptămâna 40 / 2014, se calculează prețul mediu pentru carcasele de bovine cu vârsta de 8 luni sau mai mult care reflectă includerea tuturor categoriilor (Z, A, B, C, D, E) și a claselor de înregistrare a prețurilor pentru Comisia Europeană.



Prețul bovinelor din toate clasele de conformație și acoperire cu grăsime la intrarea în abator
în săptămâna 7 - 13 decembrie 2015

Categorie	Număr	Greutate în viu (kg)	Preț în viu (RON / 100 kg)	Greutate carcasă caldă-2% (kg)	Preț carcasă (RON / 100 kg)	Modificare preț vs săptămâna anterioară	
						În viu	Carcasă
"A" - TĂURAȘI	629	455.0	517.2	228.2	1031.4	1.00%	1.99%
"B" - TAURI	174	540.1	517.4	271.7	1028.7	4.38%	5.05%
"C" - BOI	36	547.9	394.1	262.3	823.4	-19.44%	-14.50%
"D" - VACI	1,939	475.0	371.8	222.4	794.2	-1.33%	-0.61%
"E" - VIȚELE	418	397.9	471.5	196.5	954.8	2.75%	1.75%
"Z" - TINERET BOVIN	233	337.7	492.2	168.4	987.5	-1.30%	-0.70%
A + B + C + D + E + Z	3,429	456.7	424.1	219.5	882.1	-0.42%	0.31%
"V" - VIȚEI	107	245.3	482.8	121.3	976.8	0.04%	0.54%



**Raport prețuri de piață din România versus prețuri de piață comunitare
conform punctului 1, articolul 1, Regulamentul (UE) 148/2014**

Săptămâna: 50

din: 07/12/15

până în: 13/12/15

CATEGORIA	CLASA	PREȚ MEDIU			PREȚ RO /PREȚ COMUNITAR (%)
		ROMANIA		UE	
		RON / 100 kg	€ / 100 kg	€ / 100 kg	
Z	U2	0.00	0.00	416.94	
Z	U3	1031.00	229.22	390.82	-41.35
Z	R2	1066.42	237.10	382.50	-38.01
Z	R3	1040.18	231.26	369.14	-37.35 *
Z	O2	912.18	202.81	347.05	-41.56
Z	O3	1159.84	257.87	339.85	-24.12
Z		947.27	210.61	365.04	-42.3
A	U2	1056.26	234.84	412.03	-43.00
A	U3	1122.00	249.46	399.51	-37.56
A	R2	1032.87	229.64	379.99	-39.57
A	R3	1086.00	241.45	380.42	-36.53 *
A	O2	1021.83	227.18	336.61	-32.51 **
A	O3	1041.57	231.57	351.75	-34.17
A		1028.05	228.56	381.07	-40.02
B	R3	1008.96	224.32	314.88	-28.76
C	U2	0.00	0.00	452.36	
C	U3	0.00	0.00	446.62	
C	U4	0.00	0.00	470.01	
C	R3	901.18	200.36	419.10	-52.19
C	R4	0.00	0.00	453.16	
C	O3	882.42	196.19	382.31	-48.68
C	O4	0.00	0.00	424.50	
C		884.40	196.63	424.02	-53.63
D	R3	839.75	186.70	341.51	-45.33
D	R4	891.55	198.22	304.78	-34.96
D	O2	850.07	189.00	247.65	-23.68 **
D	O3	833.12	185.23	268.39	-30.98 *
D	O4	872.86	194.06	279.35	-30.53
D	P2	778.35	173.05	213.60	-18.98
D	P3	786.36	174.83	248.34	-29.60
D		815.40	181.29	268.50	-32.48
E	U2	0.00	0.00	444.12	
E	U3	0.00	0.00	430.22	
E	R2	1010.25	224.61	371.53	-39.54
E	R3	1065.15	236.82	386.84	-38.78 *
E	R4	964.58	214.46	432.20	-50.38
E	O2	947.80	210.73	303.13	-30.48 **
E	O3	931.50	207.10	334.18	-38.03
E	O4	959.87	213.41	402.17	-46.94
E		950.42	211.31	394.37	-46.42
TOATE CATEGORIILE		892.06	198.33	345.03	-42.52

* PREȚURILE PENTRU Z3, AR3, CR3, DO3 ȘI ER3 SUNT DE REFERINȚĂ ÎN UE

** PREȚURILE PENTRU AO2, DO2 ȘI EO2 SUNT DE REFERINȚĂ ÎN ROMÂNIA



**CARCASE DE CARCASE DE BOVINE CU VÂRSTA DE 8 LUNI SAU MAI MULT LA INTRAREA ÎN ABATOR
CONFORM REGULAMENTULUI (UE) NR. 148 /2014**

Cotații naționale (RON / 100 kg)	S50	S50 / S49	S50 2015 / S50 2014	S50 / Medie 5 ani (10 - 14)
Tăurași "A"	1,028.05	1.02%	-11.74%	-8.19%
Vaci "D"	815.40	-1.07%	-15.10%	-12.15%
Vițele "E"	950.42	-1.22%	-14.45%	-10.10%

Prețuri medii europene (€ / 100 kg)	S50			S50 / S49			S50 2015 / S50 2014		
	A	D	E	A	D	E	A	D	E
Uniunea Europeană	381.07	268.50	394.37	0.34%	-0.44%	-0.67%	3.09%	1.01%	0.28%
Franța	379.28	306.78	412.49	0.40%	-0.88%	0.92%	0.38%	-1.32%	-1.52%
Germania	392.14	253.46	337.19	1.40%	0.17%	0.20%	6.17%	3.28%	-0.78%
Italia	419.74	218.35	443.88	0.00%	0.00%	0.00%	3.88%	1.81%	1.38%
Marea Britanie	428.97	287.57	464.27	-2.98%	-3.95%	-2.60%		1.94%	4.06%
Olanda	335.27	235.55	223.25	3.04%	0.35%	0.69%	6.68%	0.40%	-2.65%
Polonia	308.88	233.61	282.77	-1.60%	-0.65%	-1.97%	2.67%	1.19%	-2.39%
România	228.57	181.29	211.31	0.15%	-1.92%	-2.07%	-12.70%	-16.02%	-15.38%
Ungaria	263.68	199.22	224.54	2.74%	8.65%	8.37%	3.63%	2.87%	6.69%

PREȚ MEDIU PONDERAT LA INTRAREA ÎN ABATOR - CARCASE DE TINERET BOVIN (Z)

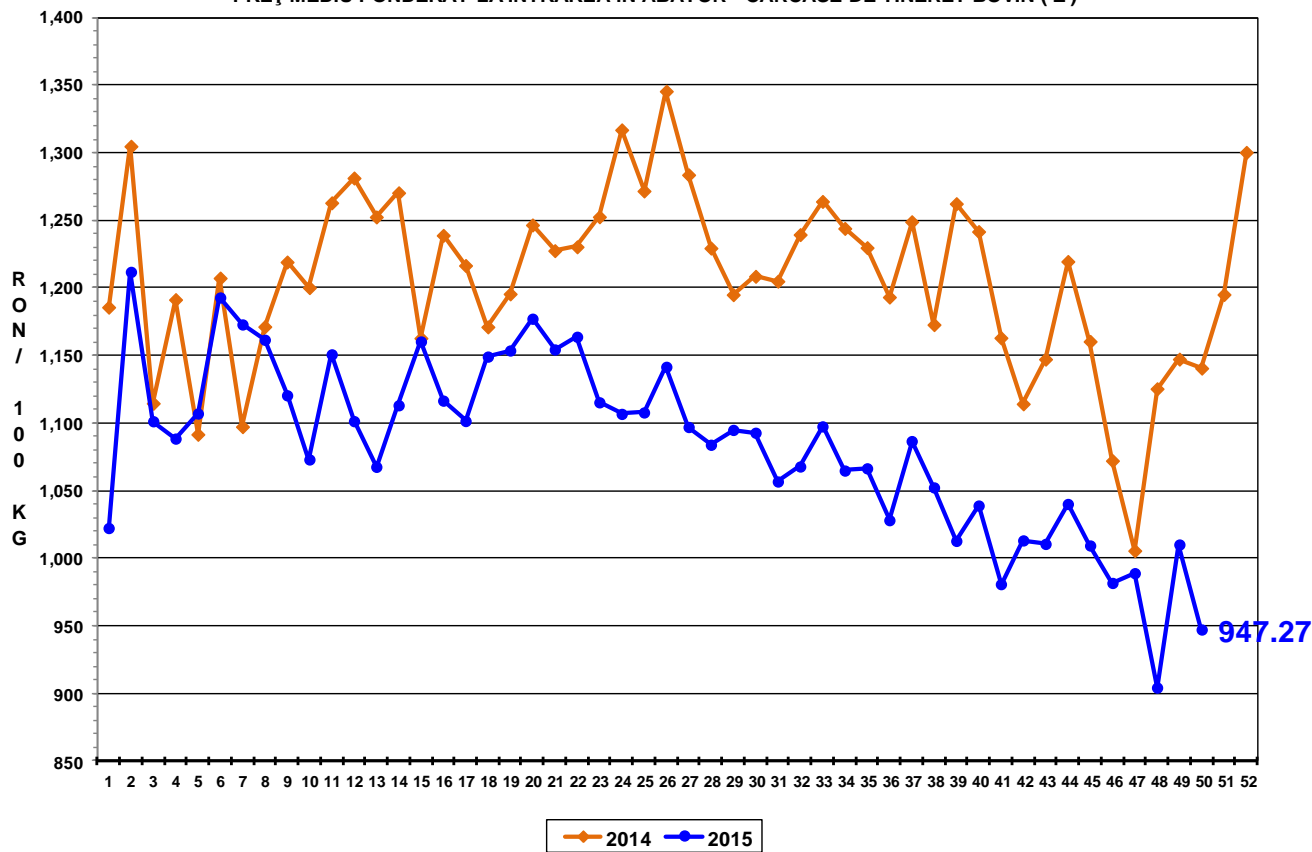

PREȚ MEDIU PONDERAT LA INTRAREA ÎN ABATOR - CARCASE DE TĂURAȘI (A)

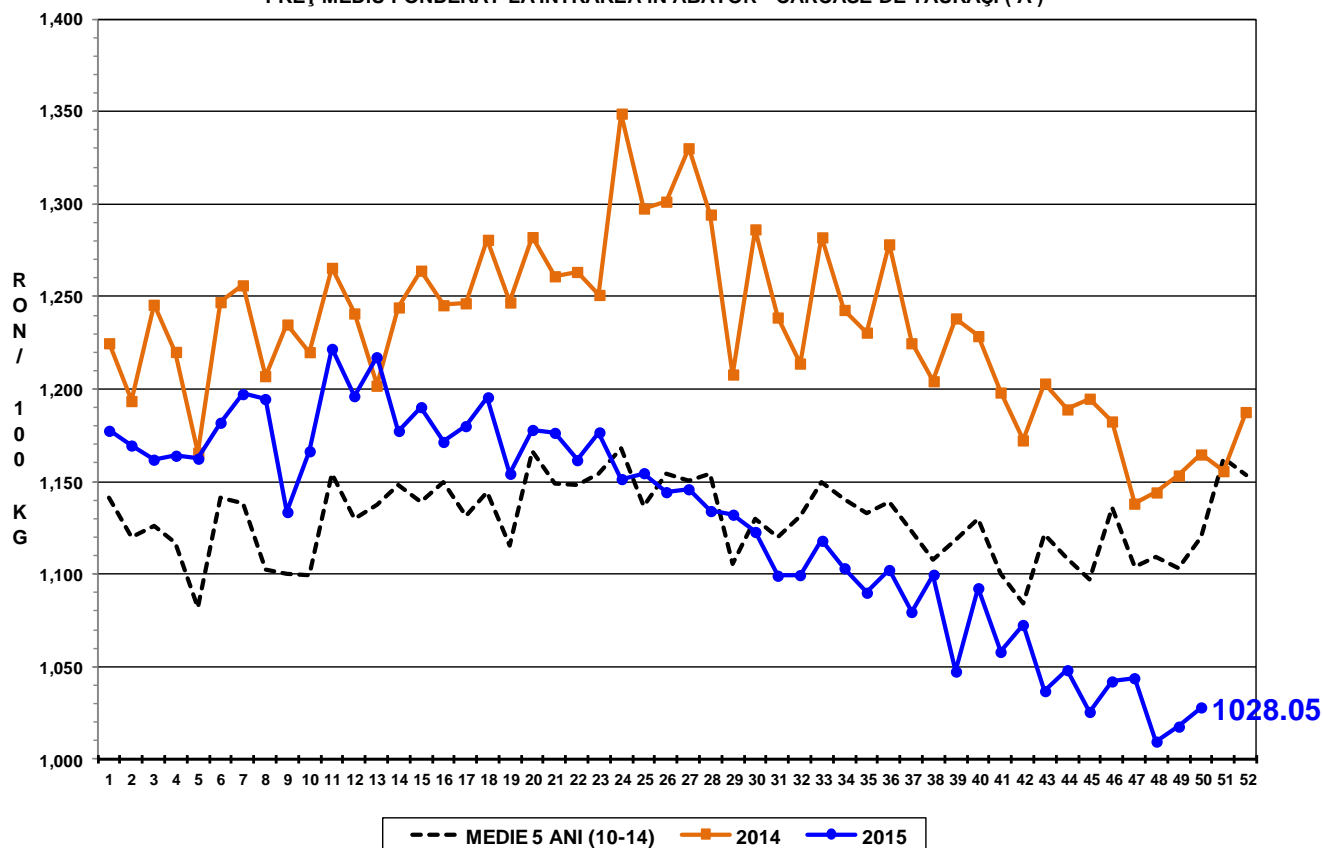

PREȚ MEDIU PONDERAT LA INTRAREA ÎN ABATOR - CARCASE DE VACI (D)

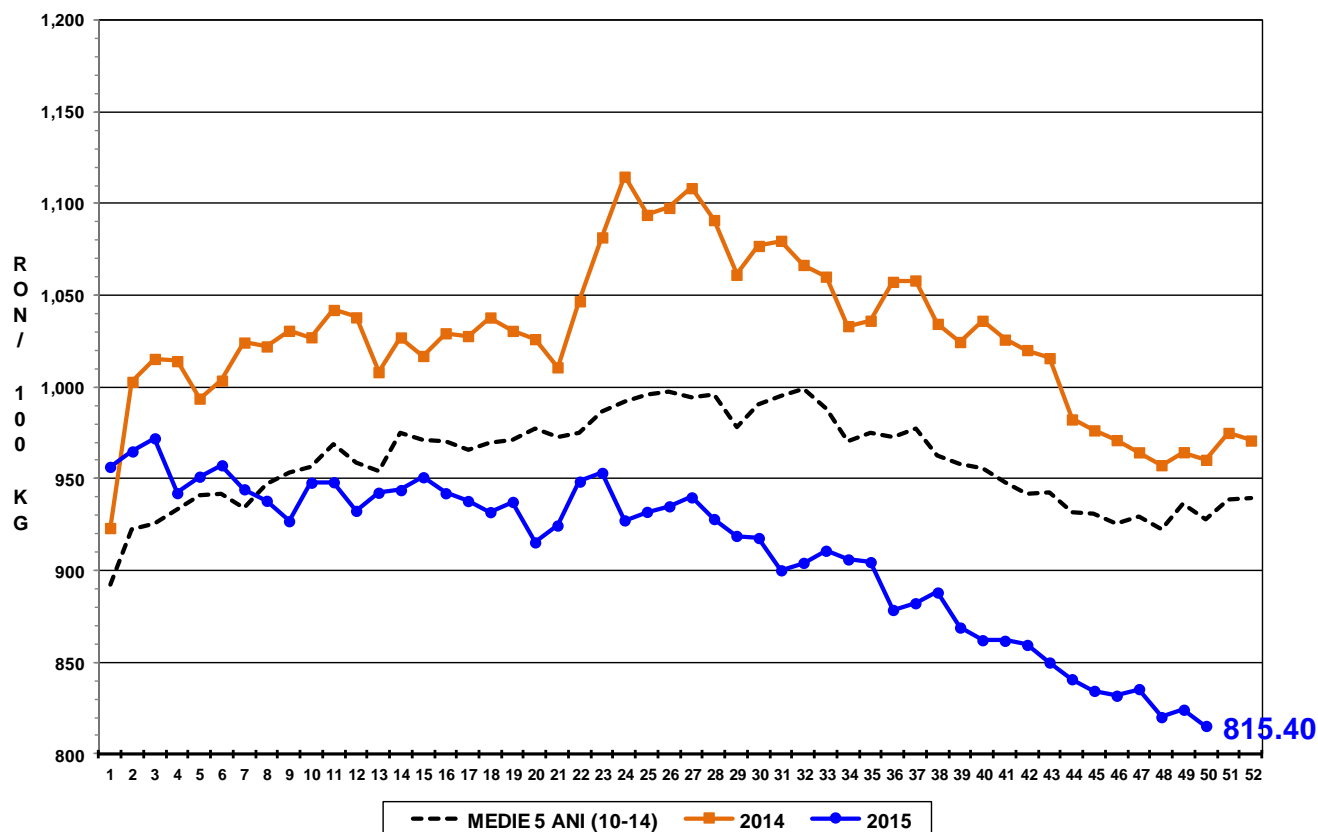

PREȚ MEDIU PONDERAT LA INTRAREA ÎN ABATOR - CARCASE DE VIȚELE (E)

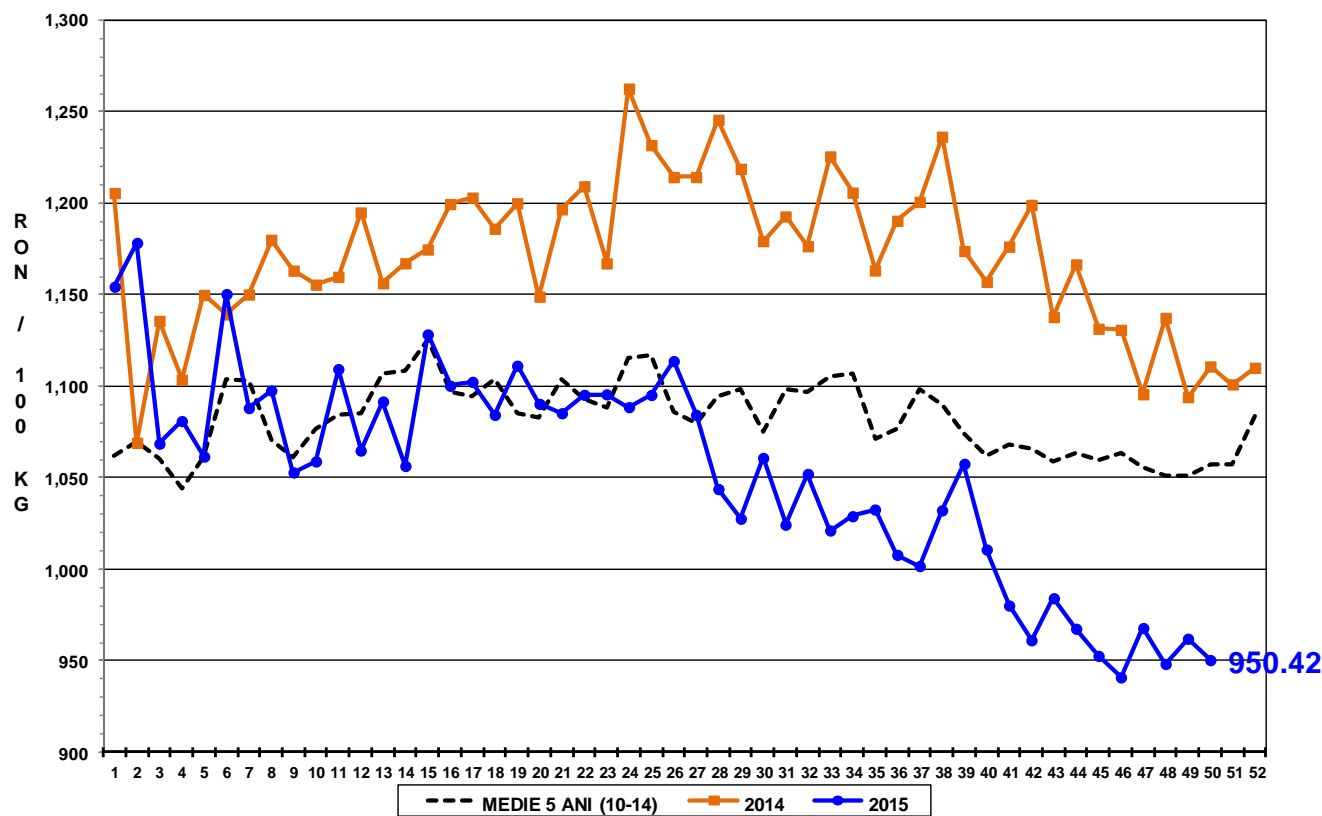

PREȚ MEDIU PONDERAT LA INTRAREA ÎN ABATOR - CARCASE DE BOVINE
CU VÂRSTA DE 8 LUNI SAU MAI MULT (Z+A+B+C+D+E)

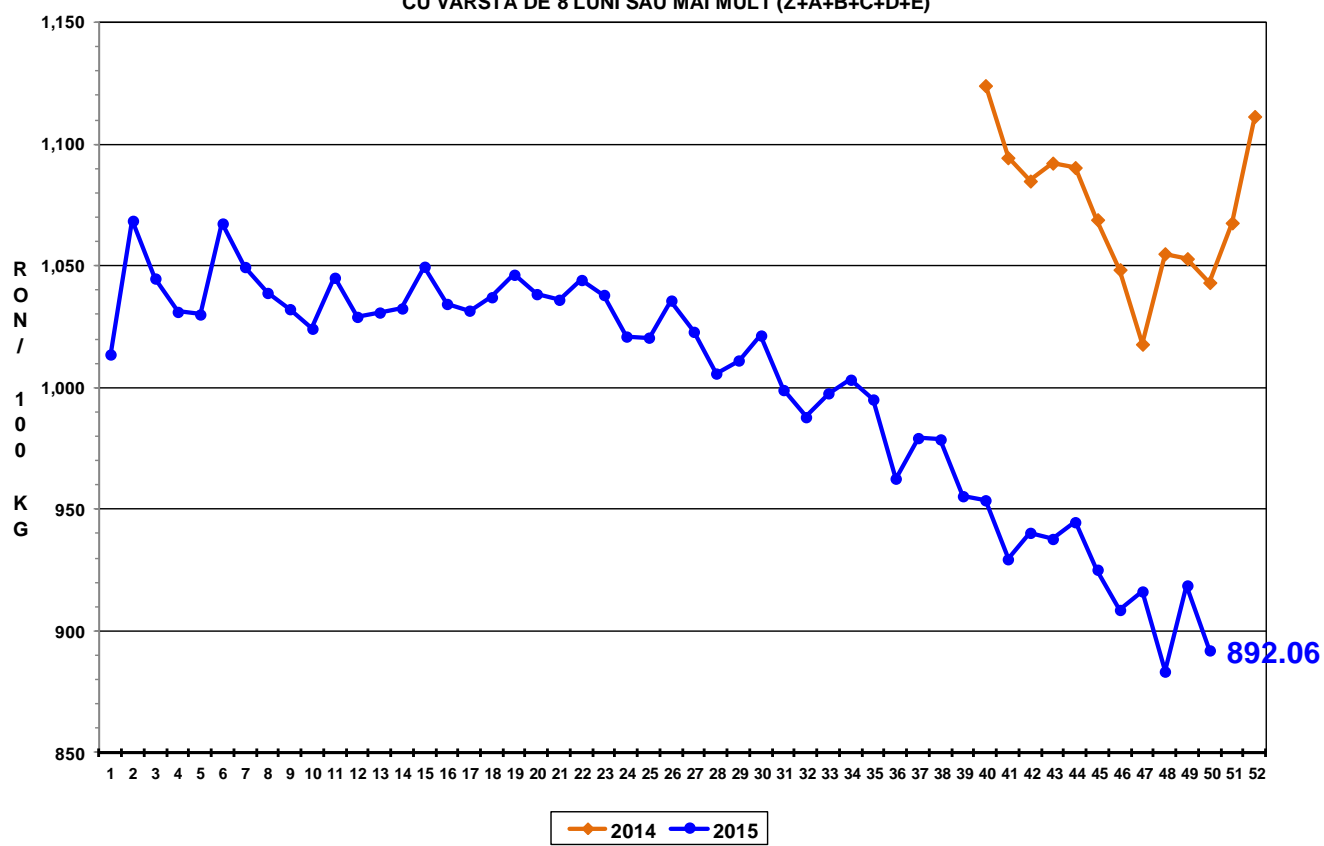



Raport național prețuri de piață carcase de bovine cu vârsta de 8 luni sau mai mult, la intrarea în abator conform grilei UE

Săptămâna: 50

din: 07/12/15

până în 13/12/15

"A"- CARCASE DE MASCULI NECASTRAȚI CU VÂRSTA CUPRINSĂ ÎNTRE 12 LUNI ȘI MAI PUȚIN DE 24 DE LUNI (TĂURAȘI)								
CONFORMAȚIE	PREȚ MEDIU (RON / 100 kg)					NUMĂR CARCASE	TOTAL	
	GRĂSIME						GREUTATE MEDIE	PREȚ MEDIU (RON / 100 kg)
	1	2	3	4	5			
E	0.0	0.0	0.0	0.0	0.0	0	0.0	0.0
U	1010.0	1056.3	1122.0	0.0	0.0	10	335.8	1054.2
R	1032.9	1032.9	1086.0	0.0	0.0	81	268.4	1044.1
O	1031.3	1021.8	1041.6	0.0	0.0	302	246.2	1029.0
P	1022.2	1063.0	949.9	0.0	0.0	236	186.7	1027.3
TOTAL	1027.4	1032.0	1052.0	0.0	0.0	629	228.2	1031.4

"B"- CARCASE DE MASCULI NECASTRAȚI CU VÂRSTA DE 24 DE LUNI ȘI MAI MULT (TAURI)								
CONFORMAȚIE	PREȚ MEDIU (RON / 100 kg)					NUMĂR CARCASE	TOTAL	
	GRĂSIME						GREUTATE MEDIE	PREȚ MEDIU (RON / 100 kg)
	1	2	3	4	5			
E	0.0	0.0	0.0	0.0	0.0	0	0.0	0.0
U	960.0	1048.6	0.0	0.0	0.0	3	383.5	1015.6
R	1083.6	1033.7	1009.0	1213.0	0.0	26	376.8	1051.1
O	1057.6	985.7	983.6	1101.0	0.0	96	277.7	1022.3
P	1032.4	987.2	1235.0	0.0	0.0	49	197.2	1025.3
TOTAL	1052.2	997.3	1003.0	1170.7	0.0	174	271.7	1028.7

"C"- CARCASE DE MASCULI CASTRAȚI CU VÂRSTA DE 12 LUNI ȘI MAI MULT (BOI)								
CONFORMAȚIE	PREȚ MEDIU (RON / 100 kg)					NUMĂR CARCASE	TOTAL	
	GRĂSIME						GREUTATE MEDIE	PREȚ MEDIU (RON / 100 kg)
	1	2	3	4	5			
E	0.0	0.0	0.0	0.0	0.0	0	0.0	0.0
U	0.0	0.0	0.0	0.0	0.0	0	0.0	0.0
R	0.0	0.0	901.2	0.0	0.0	7	337.3	901.2
O	813.5	746.7	882.4	0.0	0.0	16	258.1	786.4
P	831.9	807.7	0.0	0.0	0.0	13	227.0	813.1
TOTAL	823.6	775.0	895.8	0.0	0.0	36	262.3	823.4

"D"- CARCASE DE FEMELE CARE AU FĂTAT (VACI)								
CONFORMAȚIE	PREȚ MEDIU (RON / 100 kg)					NUMĂR CARCASE	TOTAL	
	GRĂSIME						GREUTATE MEDIE	PREȚ MEDIU (RON / 100 kg)
	1	2	3	4	5			
E	0.0	0.0	0.0	0.0	0.0	0	0.0	0.0
U	811.0	811.0	781.7	0.0	0.0	6	372.1	790.5
R	801.3	842.0	839.7	891.5	0.0	59	310.1	835.3
O	785.4	850.1	833.1	872.9	817.2	649	258.0	826.7
P	760.9	778.3	786.4	871.0	0.0	1225	198.6	768.7
TOTAL	768.4	810.6	821.4	878.7	817.2	1939	222.4	794.2

"E"- CARCASE ALE ALTOR BOVINE FEMELE CU VÂRSTA DE 12 LUNI ȘI MAI MULT (VIȚELE)								
CONFORMAȚIE	PREȚ MEDIU (RON / 100 kg)					NUMĂR CARCASE	TOTAL	
	GRĂSIME						GREUTATE MEDIE	PREȚ MEDIU (RON / 100 kg)
	1	2	3	4	5			
E	0.0	0.0	0.0	0.0	0.0	0	0.0	0.0
U	0.0	0.0	0.0	0.0	0.0	0	0.0	0.0
R	1058.4	1010.3	1065.2	964.6	0.0	39	252.8	1024.6
O	984.4	947.8	931.5	959.9	951.0	180	223.7	955.1
P	935.3	937.5	849.7	0.0	0.0	199	160.8	932.9
TOTAL	960.7	954.9	937.5	961.3	951.0	418	196.5	954.8

"Z"- CARCASE DE BOVINE CU VÂRSTA CUPRINSĂ ÎNTRE 8 LUNI ȘI MAI PUȚIN DE 12 LUNI (TINERET BOVIN)								
CONFORMAȚIE	PREȚ MEDIU (RON / 100 kg)					NUMĂR CARCASE	TOTAL	
	GRĂSIME						GREUTATE MEDIE	PREȚ MEDIU (RON / 100 kg)
	1	2	3	4	5			
E	0.0	0.0	0.0	0.0	0.0	0	0.0	0.0
U	1010.0	0.0	1031.0	0.0	0.0	2	289.1	1024.2
R	1009.4	1066.4	1040.2	0.0	0.0	14	229.5	1032.0
O	966.4	912.2	1159.8	0.0	0.0	98	184.6	957.1
P	1012.6	989.9	0.0	0.0	0.0	119	145.8	1009.7
TOTAL	995.6	941.6	1099.6	0.0	0.0	233	168.4	987.5

TOATE CATEGORIILE								
CONFORMAȚIE	PREȚ MEDIU (RON / 100 kg)					NUMĂR CARCASE	TOTAL	
	GRĂSIME						GREUTATE MEDIE	PREȚ MEDIU (RON / 100 kg)
	1	2	3	4	5			
E	0.0	0.0	0.0	0.0	0.0	0	0.0	0.0
U	955.8	1029.6	872.9	0.0	0.0	21	348.5	965.3
R	980.8	991.2	968.0	943.8	0.0	226	288.8	977.9
O	923.1	909.5	890.5	907.3	855.6	1341	246.8	910.2
P	845.9	820.3	803.5	871.0	0.0	1841	189.7	835.8
TOTAL	880.6	879.8	888.7	918.6	855.6	3429	219.5	882.1