



# Prețul de piață al bovinelor la intrarea în abator Săptămâna 49 (30 noiembrie – 6 decembrie 2015)

## SITUAȚIA CARCASELOR DE BOVINE CLASIFICATE ÎN FUNCȚIE DE PROVENIENȚA BOVINELOR SACRIFICATE ÎN SĂPTĂMÂNA 30 NOIEMBRIE - 6 DECEMBRIE 2015

PROVENIENȚĂ BOVINE  SACRIFICATE	CARCASE CLASIFICATE:						PREȚ FEZABIL CATEGORIILE:						
	BOVINE CU VÂRSTA:				TOTAL		A, B, C, D, E, Z				V		
	DE 8 LUNI SAU MAI MULT (A, B, C, D, E, Z)		MAI MICĂ DE 8 LUNI (V)				TOATE CLASELE		CLASELE CONFORM REGULAMENTULUI (UE) NR. 148 /2014		TOATE CLASELE		
	NUMĂR	%	NUMĂR	%	NUMĂR	%	NUMĂR	%	NUMĂR	%	NUMĂR	%	
CUMPĂRATE	3,041	62.6	99	2.0	3,140	64.7	2,737	56.4	971	20.0	62	1.3	
FERME PROPRII ALE ABATOARELOR	155	3.2	17	0.4	172	3.5	154	3.2	80	1.6	17	0.4	
PRESTĂRI SERVICII	PRODUCĂTORI	776	16.0	42	0.9	818	16.9	727	15.0	101	2.1	40	0.8
	COMERCIANȚI	687	14.2	37	0.8	724	14.9	676	13.9	188	3.9	33	0.7
<b>TOTAL</b>	<b>4,659</b>	<b>96.0</b>	<b>195</b>	<b>4.0</b>	<b>4,854</b>	<b>100.0</b>	<b>4,294</b>	<b>88.5</b>	<b>1,340</b>	<b>27.6</b>	<b>152</b>	<b>3.1</b>	

**2,891** Carcase incluse în rapoartele naționale de prețuri de piață pentru carcasele de bovine cu vârsta de 8 luni sau mai mult  
**59.6%** din total carcase clasificate

**1,051** Carcase incluse în raportul național de prețuri de piață pentru Comisia Europeană  
**21.6%** din total carcase clasificate

**79** Carcase incluse în rapoartele naționale de prețuri de piață pentru carcasele de bovine cu vârsta mai mică de 8 luni (viței)  
**1.7%** din total carcase clasificate

**Factor general de ajustare pentru cheltuielile de transport a prețurilor raportate: 0.11 RON/kg carcasă caldă-2%**

**Începând din săptămâna 40 / 2014, se calculează prețul mediu pentru carcasele de bovine cu vârsta de 8 luni sau mai mult care reflectă includerea tuturor categoriilor (Z, A, B, C, D, E) și a claselor de înregistrare a prețurilor pentru Comisia Europeană.**



Prețul bovinelor din toate clasele de conformație și acoperire cu grăsime la intrarea în abator  
în săptămâna 30 noiembrie - 6 decembrie 2015

Categorie	Număr	Greutate în viu (kg)	Preț în viu (RON / 100 kg)	Greutate carcasă caldă-2% (kg)	Preț carcasă (RON / 100 kg)	Modificare preț vs săptămâna anterioară	
						În viu	Carcasă
"A" - TĂURAȘI	589	438.5	512.1	222.1	1011.3	0.15%	-0.69%
"B" - TAURI	161	506.7	495.7	256.5	979.3	0.76%	-0.34%
"C" - BOI	46	678.8	489.2	344.9	963.0	7.68%	5.26%
"D" - VACI	1,639	472.4	376.8	222.8	799.1	-0.97%	-0.56%
"E" - VIȚELE	281	404.3	458.9	197.7	938.4	-0.22%	0.39%
"Z" - TINERET BOVIN	175	330.4	498.7	165.7	994.5	5.00%	4.07%
A + B + C + D + E + Z	2,891	455.5	425.8	220.6	879.4	1.29%	0.98%
"V" - VIȚEI	79	244.3	482.6	121.4	971.5	-0.75%	-0.86%



**Raport prețuri de piață din România versus prețuri de piață comunitare  
conform punctului 1, articolul 1, Regulamentul (UE) 148/2014**

Săptămâna: 49

din: 30/11/15

până în: 06/12/15

CATEGORIA	CLASA	PREȚ MEDIU			PREȚ RO /PREȚ COMUNITAR (%)
		ROMANIA		UE	
		RON / 100 kg	€ / 100 kg	€ / 100 kg	
Z	U2	0.00	0.00	421.22	
Z	U3	0.00	0.00	394.06	
Z	R2	1092.44	244.99	374.19	-34.53
Z	R3	0.00	0.00	379.81	*
Z	O2	998.33	223.89	345.64	-35.22
Z	O3	1076.84	241.49	351.48	-31.29
<b>Z</b>		<b>1010.16</b>	<b>226.54</b>	<b>368.80</b>	<b>-38.57</b>
A	U2	1175.66	263.65	410.21	-35.73
A	U3	1156.28	259.31	397.59	-34.78
A	R2	1087.28	243.83	378.75	-35.62
A	R3	962.16	215.77	378.49	-42.99 *
A	O2	1011.99	226.95	337.67	-32.79 **
A	O3	970.45	217.63	350.29	-37.87
<b>A</b>		<b>1017.67</b>	<b>228.22</b>	<b>379.77</b>	<b>-39.91</b>
B	R3	1121.46	251.50	316.76	-20.60
C	U2	0.00	0.00	460.93	
C	U3	0.00	0.00	454.37	
C	U4	0.00	0.00	481.77	
C	R3	0.00	0.00	424.79	
C	R4	0.00	0.00	463.40	
C	O3	965.37	216.49	387.89	-44.19
C	O4	0.00	0.00	434.54	
<b>C</b>		<b>965.37</b>	<b>216.49</b>	<b>431.94</b>	<b>-49.88</b>
D	R3	959.55	215.19	341.81	-37.04
D	R4	983.03	220.45	310.19	-28.93
D	O2	827.29	185.53	247.70	-25.10 **
D	O3	850.56	190.75	268.73	-29.02 *
D	O4	928.31	208.18	283.06	-26.45
D	P2	801.34	179.71	214.32	-16.15
D	P3	785.81	176.23	250.61	-29.68
<b>D</b>		<b>824.24</b>	<b>184.85</b>	<b>269.70</b>	<b>-31.46</b>
E	U2	0.00	0.00	445.52	
E	U3	1167.00	261.71	427.22	-38.74
E	R2	944.84	211.89	373.13	-43.21
E	R3	964.61	216.32	390.47	-44.60 *
E	R4	0.00	0.00	439.67	
E	O2	952.85	213.69	300.78	-28.95 **
E	O3	973.75	218.37	336.22	-35.05
E	O4	1049.66	235.40	410.73	-42.69
<b>E</b>		<b>962.11</b>	<b>215.76</b>	<b>397.01</b>	<b>-45.65</b>
<b>TOATE CATEGORIILE</b>		<b>918.74</b>	<b>206.04</b>	<b>346.56</b>	<b>-40.55</b>

\* PREȚURILE PENTRU Z3, AR3, CR3, DO3 ȘI ER3 SUNT DE REFERINȚĂ ÎN UE

\*\* PREȚURILE PENTRU AO2, DO2 ȘI EO2 SUNT DE REFERINȚĂ ÎN ROMÂNIA



**CARCASE DE CARCASE DE BOVINE CU VÂRSTA DE 8 LUNI SAU MAI MULT LA INTRAREA ÎN ABATOR  
CONFORM REGULAMENTULUI (UE) NR. 148 /2014**

Cotații naționale (RON / 100 kg)	S49	S49 / S48	S49 2015 / S49 2014	S49 / Medie 5 ani (10 - 14)
Tăurași "A"	1,017.67	0.80%	-11.77%	-7.75%
Vaci "D"	824.24	0.49%	-14.55%	-11.96%
Vițele "E"	962.11	1.45%	-12.06%	-8.44%

Prețuri medii europene (€ / 100 kg)	S49			S49 / S48			S49 2015 / S49 2014		
	A	D	E	A	D	E	A	D	E
Uniunea Europeană	379.77	269.70	397.01	-0.27%	-1.75%	-0.49%	2.92%	1.58%	1.26%
Franța	377.79	309.49	408.72	-0.01%	-2.23%	-0.61%	0.79%	-0.01%	-0.40%
Germania	386.73	253.03	336.52	0.11%	-1.11%	0.11%	5.24%	2.38%	-1.00%
Italia	419.74	218.35	443.88	-0.37%	-2.42%	-1.34%	3.44%	1.26%	-0.51%
Marea Britanie	442.13	299.41	476.66	-1.99%	-3.08%	-1.29%	8.59%	6.69%	6.70%
Olanda	325.39	234.72	221.71	-2.33%	-0.49%	-7.79%	1.69%	-0.69%	-4.40%
Polonia	313.90	235.15	288.44	-0.07%	-0.73%	0.31%	4.26%	2.65%	0.16%
România	228.22	184.84	215.76	0.49%	0.18%	1.14%	-12.34%	-15.11%	-12.64%
Ungaria	256.65	183.37	207.20	-1.67%	-8.24%	-11.06%	5.99%	-4.91%	3.14%



PREȚ MEDIU PONDERAT LA INTRAREA ÎN ABATOR - CARCASE DE TINERET BOVIN ( Z )

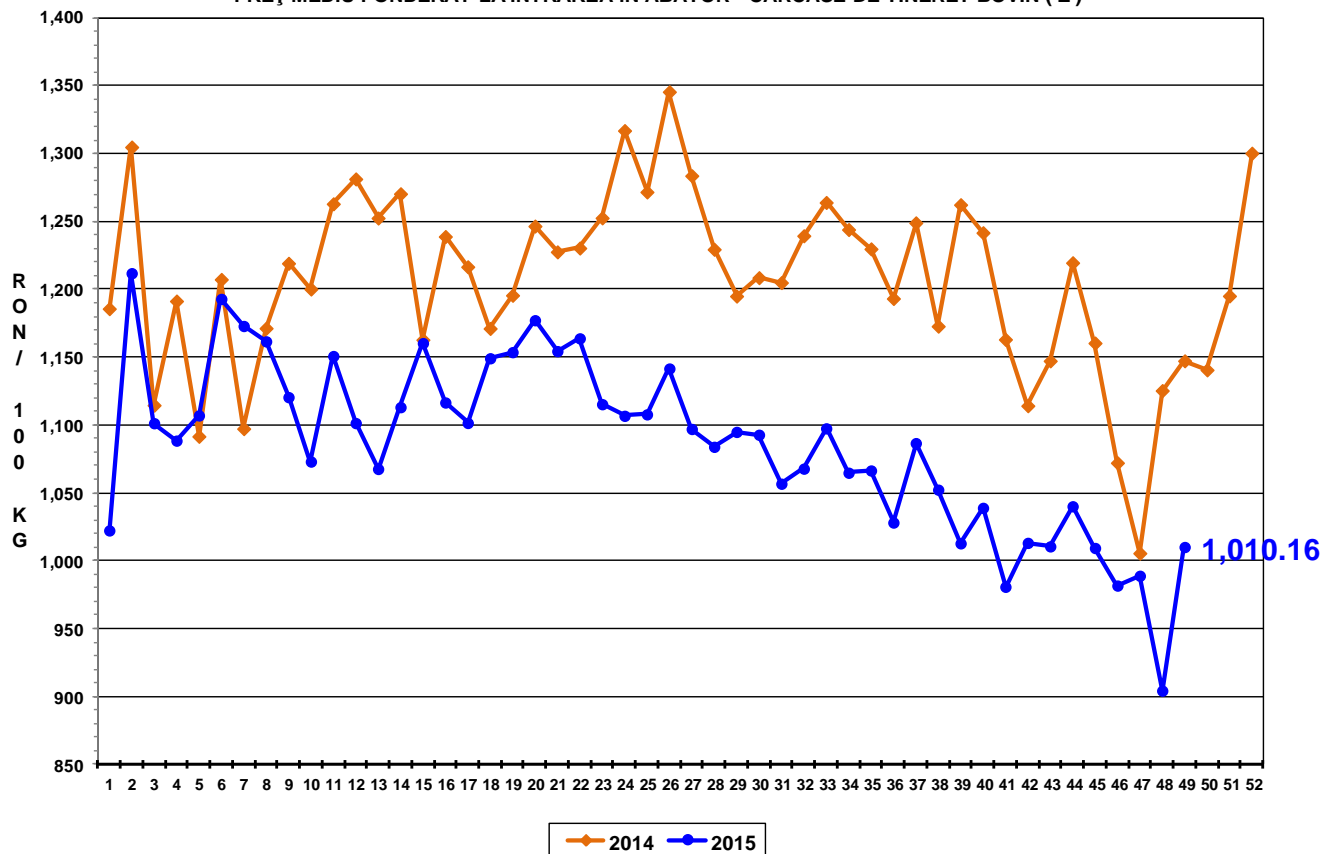

PREȚ MEDIU PONDERAT LA INTRAREA ÎN ABATOR - CARCASE DE TĂURAȘI ( A )

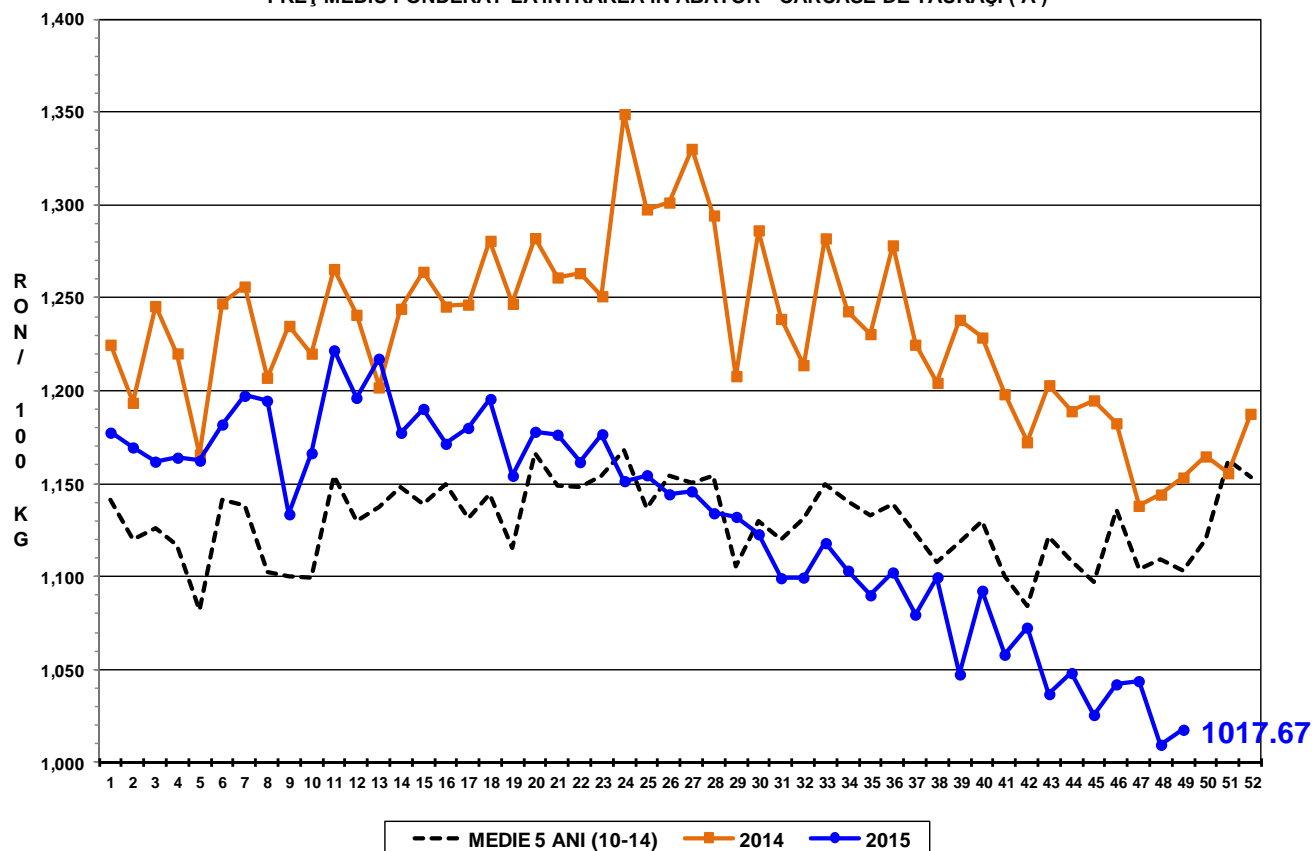



PREȚ MEDIU PONDERAT LA INTRAREA ÎN ABATOR - CARCASE DE VACI ( D )

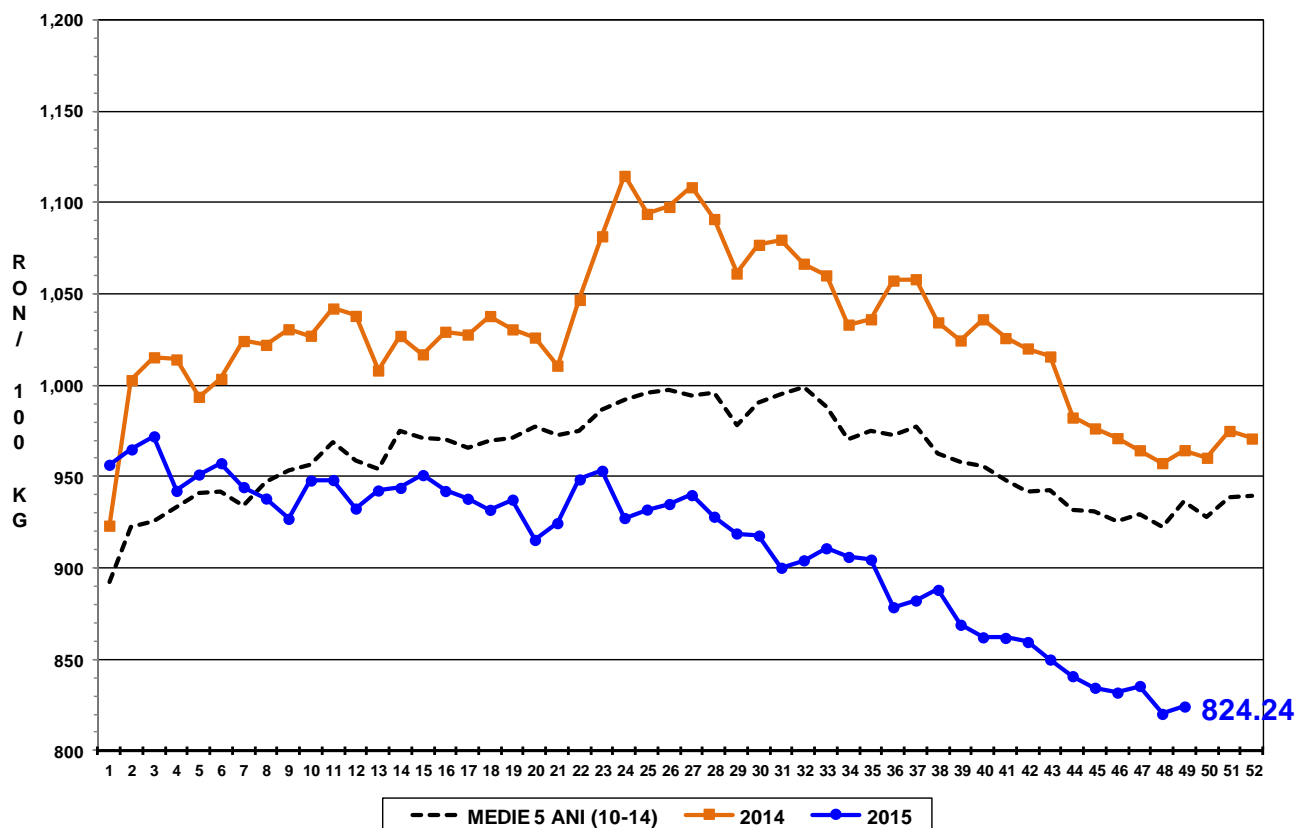

PREȚ MEDIU PONDERAT LA INTRAREA ÎN ABATOR - CARCASE DE VIȚELE ( E )

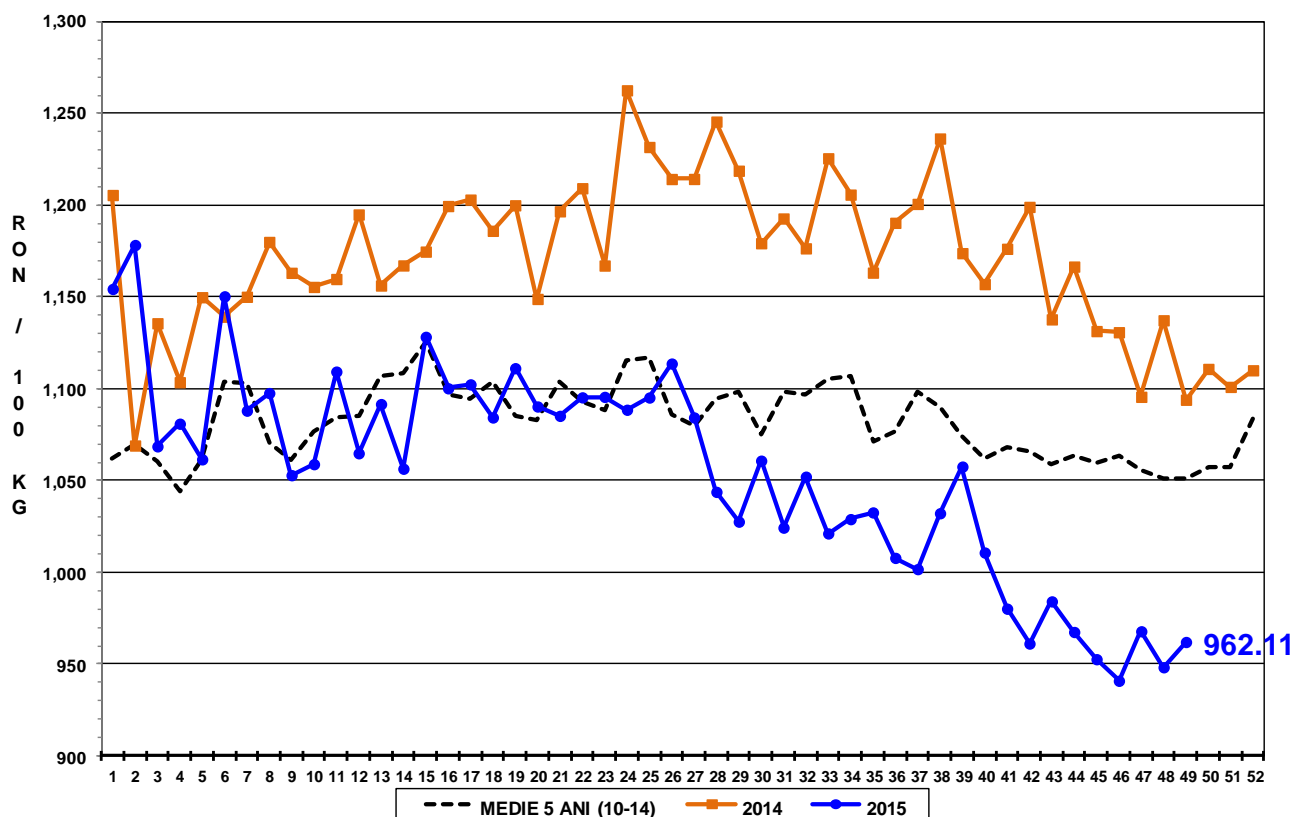

PREȚ MEDIU PONDERAT LA INTRAREA ÎN ABATOR - CARCASE DE BOVINE  
CU VÂRSTA DE 8 LUNI SAU MAI MULT (Z+A+B+C+D+E)

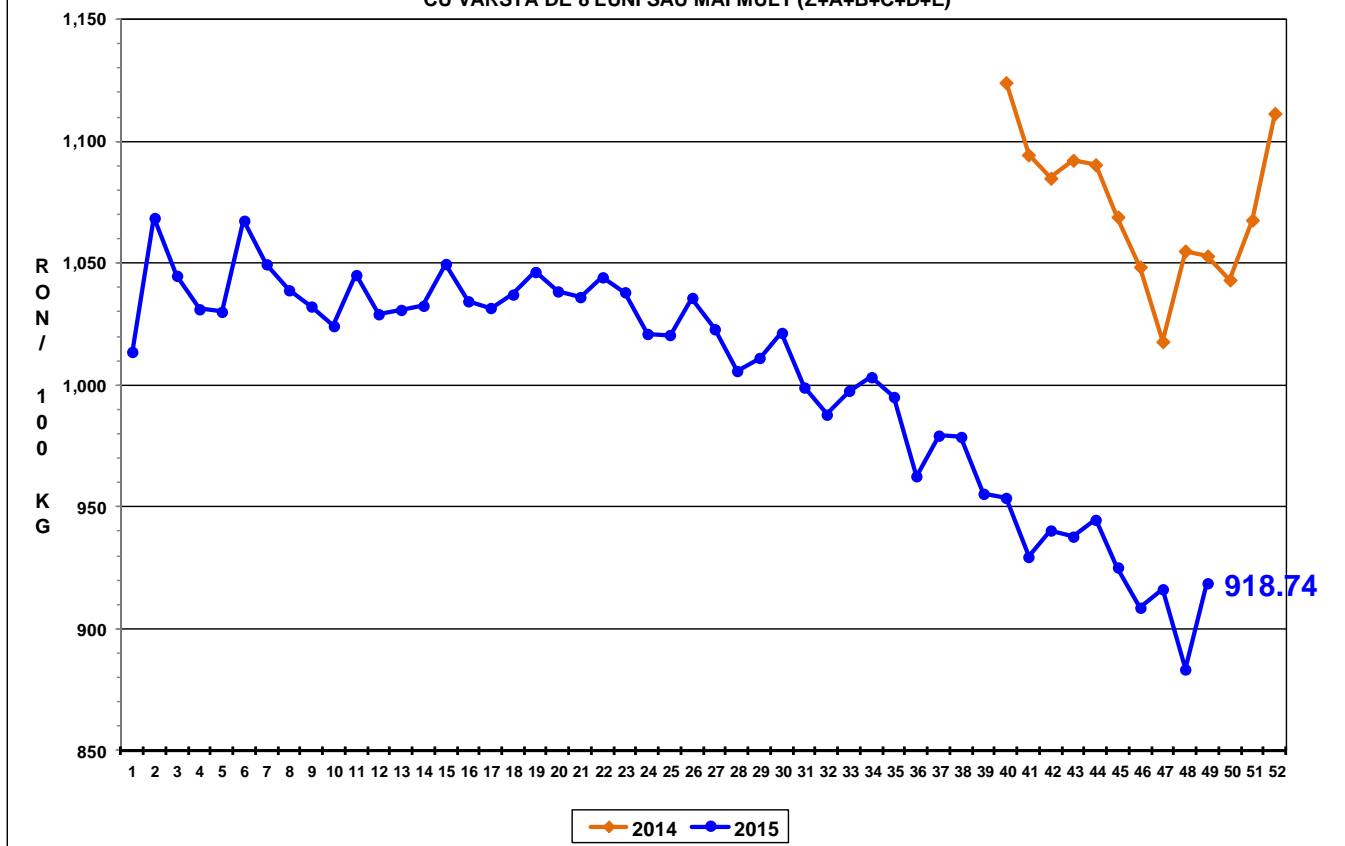



Raport național prețuri de piață carcase de bovine cu vârsta de 8 luni sau mai mult, la intrarea în abator conform grilei UE

Săptămâna: 49

din: 30/11/15

până în 06/12/15

<b>"A"- CARCASE DE MASCULI NECASTRĂȚI CU VÂRSTA CUPRINSĂ ÎNȚRE 12 LUNI ȘI MAI PUȚIN DE 24 DE LUNI (TĂURAȘI)</b>								
CONFORMAȚIE	PREȚ MEDIU (RON / 100 kg)					NUMĂR CARCASE	TOTAL	
	GRĂSIME						GREUTATE MEDIE	PREȚ MEDIU (RON / 100 kg)
	1	2	3	4	5			
E	0.0	0.0	0.0	0.0	0.0	0	0.0	0.0
U	992.8	1175.7	1156.3	1205.0	0.0	11	311.6	1112.1
R	1073.8	1087.3	962.2	0.0	0.0	48	287.6	1068.7
O	995.9	1012.0	970.5	1021.0	0.0	281	242.7	999.2
P	1011.4	961.7	855.4	0.0	0.0	249	182.2	1004.3
<b>TOTAL</b>	<b>1009.5</b>	<b>1023.8</b>	<b>973.7</b>	<b>1120.9</b>	<b>0.0</b>	<b>589</b>	<b>222.1</b>	<b>1011.3</b>

<b>"B"- CARCASE DE MASCULI NECASTRĂȚI CU VÂRSTA DE 24 DE LUNI ȘI MAI MULT (TAURI)</b>								
CONFORMAȚIE	PREȚ MEDIU (RON / 100 kg)					NUMĂR CARCASE	TOTAL	
	GRĂSIME						GREUTATE MEDIE	PREȚ MEDIU (RON / 100 kg)
	1	2	3	4	5			
E	0.0	0.0	0.0	0.0	0.0	0	0.0	0.0
U	960.3	1049.1	999.0	0.0	0.0	7	339.9	1002.5
R	859.0	1067.5	1121.5	0.0	0.0	18	317.2	1076.5
O	973.0	993.9	937.2	0.0	0.0	76	288.5	974.5
P	930.5	902.1	1186.0	0.0	0.0	60	188.0	934.5
<b>TOTAL</b>	<b>949.2</b>	<b>1008.1</b>	<b>1005.0</b>	<b>0.0</b>	<b>0.0</b>	<b>161</b>	<b>256.5</b>	<b>979.3</b>

<b>"C"- CARCASE DE MASCULI CASTRAȚI CU VÂRSTA DE 12 LUNI ȘI MAI MULT (BOI)</b>								
CONFORMAȚIE	PREȚ MEDIU (RON / 100 kg)					NUMĂR CARCASE	TOTAL	
	GRĂSIME						GREUTATE MEDIE	PREȚ MEDIU (RON / 100 kg)
	1	2	3	4	5			
E	0.0	0.0	0.0	0.0	0.0	0	0.0	0.0
U	0.0	0.0	0.0	0.0	0.0	0	0.0	0.0
R	0.0	0.0	0.0	0.0	0.0	0	0.0	0.0
O	964.4	930.8	965.4	0.0	0.0	23	359.6	946.8
P	796.5	993.7	1056.7	0.0	0.0	23	330.1	980.7
<b>TOTAL</b>	<b>898.2</b>	<b>961.0</b>	<b>1014.6</b>	<b>0.0</b>	<b>0.0</b>	<b>46</b>	<b>344.9</b>	<b>963.0</b>

<b>"D"- CARCASE DE FEMELE CARE AU FĂȚAT (VACI)</b>								
CONFORMAȚIE	PREȚ MEDIU (RON / 100 kg)					NUMĂR CARCASE	TOTAL	
	GRĂSIME						GREUTATE MEDIE	PREȚ MEDIU (RON / 100 kg)
	1	2	3	4	5			
E	0.0	0.0	0.0	0.0	0.0	0	0.0	0.0
U	0.0	0.0	810.0	0.0	0.0	1	378.3	810.0
R	815.9	916.4	959.6	983.0	0.0	58	292.1	896.2
O	793.6	827.3	850.6	928.3	772.6	643	257.0	824.9
P	747.4	801.3	785.8	736.4	858.0	937	194.9	766.6
<b>TOTAL</b>	<b>763.7</b>	<b>821.7</b>	<b>845.7</b>	<b>924.1</b>	<b>789.5</b>	<b>1639</b>	<b>222.8</b>	<b>799.1</b>

<b>"E"- CARCASE ALE ALTOR BOVINE FEMELE CU VÂRSTA DE 12 LUNI ȘI MAI MULT (VIȚELE)</b>								
CONFORMAȚIE	PREȚ MEDIU (RON / 100 kg)					NUMĂR CARCASE	TOTAL	
	GRĂSIME						GREUTATE MEDIE	PREȚ MEDIU (RON / 100 kg)
	1	2	3	4	5			
E	0.0	0.0	0.0	0.0	0.0	0	0.0	0.0
U	0.0	0.0	1167.0	0.0	0.0	1	147.0	1167.0
R	902.5	944.8	964.6	0.0	829.0	22	275.8	927.1
O	988.6	952.9	973.7	1049.7	1010.3	136	220.2	973.4
P	875.9	917.0	901.0	0.0	0.0	122	159.0	886.2
<b>TOTAL</b>	<b>914.6</b>	<b>943.6</b>	<b>972.2</b>	<b>1049.7</b>	<b>935.9</b>	<b>281</b>	<b>197.7</b>	<b>938.4</b>

<b>"Z"- CARCASE DE BOVINE CU VÂRSTA CUPRINSĂ ÎNȚRE 8 LUNI ȘI MAI PUȚIN DE 12 LUNI (TINERET BOVIN)</b>								
CONFORMAȚIE	PREȚ MEDIU (RON / 100 kg)					NUMĂR CARCASE	TOTAL	
	GRĂSIME						GREUTATE MEDIE	PREȚ MEDIU (RON / 100 kg)
	1	2	3	4	5			
E	0.0	0.0	0.0	0.0	0.0	0	0.0	0.0
U	0.0	0.0	0.0	0.0	0.0	0	0.0	0.0
R	946.6	1092.4	0.0	0.0	0.0	7	207.8	1009.1
O	1009.0	998.3	1076.8	0.0	0.0	55	192.2	1007.0
P	982.7	1004.2	0.0	0.0	0.0	113	150.2	985.4
<b>TOTAL</b>	<b>987.3</b>	<b>1007.2</b>	<b>1076.8</b>	<b>0.0</b>	<b>0.0</b>	<b>175</b>	<b>165.7</b>	<b>994.5</b>

<b>TOATE CATEGORIILE</b>								
CONFORMAȚIE	PREȚ MEDIU (RON / 100 kg)					NUMĂR CARCASE	TOTAL	
	GRĂSIME						GREUTATE MEDIE	PREȚ MEDIU (RON / 100 kg)
	1	2	3	4	5			
E	0.0	0.0	0.0	0.0	0.0	0	0.0	0.0
U	977.7	1124.0	1027.3	1205.0	0.0	20	316.6	1054.1
R	938.2	1003.7	1004.8	983.0	829.0	153	287.4	981.7
O	889.7	903.7	898.5	953.2	859.5	1214	250.5	899.0
P	838.2	836.2	863.2	736.4	858.0	1504	188.3	838.4
<b>TOTAL</b>	<b>860.6</b>	<b>892.8</b>	<b>906.9</b>	<b>954.4</b>	<b>853.8</b>	<b>2891</b>	<b>220.6</b>	<b>879.4</b>