



Prețul de piață al bovinelor la intrarea în abator Săptămâna 48 (23 – 29 noiembrie 2015)

SITUAȚIA CARCASELOR DE BOVINE CLASIFICATE ÎN FUNCȚIE DE PROVENIENȚA BOVINELOR SACRIFICATE ÎN SĂPTĂMÂNA 23 - 29 NOIEMBRIE 2015

PROVENIENȚĂ BOVINE SACRIFICATE	CARCASE CLASIFICATE:						PREȚ FEZABIL CATEGORIILE:						
	BOVINE CU VÂRSTA:				TOTAL		A, B, C, D, E, Z				V		
	DE 8 LUNI SAU MAI MULT (A, B, C, D, E, Z)		MAI MICĂ DE 8 LUNI (V)				TOATE CLASELE		CLASELE CONFORM REGULAMENTULUI (UE) NR. 148 /2014		TOATE CLASELE		
	NUMĂR	%	NUMĂR	%	NUMĂR	%	NUMĂR	%	NUMĂR	%	NUMĂR	%	
CUMPĂRATE	3,406	67.7	130	2.6	3,536	70.3	3,052	60.7	1,201	23.9	103	2.0	
FERME PROPRII ALE ABATOARELOR	136	2.7	25	0.5	161	3.2	136	2.7	63	1.3	25	0.5	
PRESTĂRI SERVICII	PRODUCĂTORI	563	11.2	26	0.5	589	11.7	553	11.0	76	1.5	23	0.5
	COMERCIANȚI	703	14.0	40	0.8	743	14.8	652	13.0	161	3.2	36	0.7
TOTAL	4,808	95.6	221	4.4	5,029	100.0	4,393	87.4	1,501	29.8	187	3.7	

3,188 Carcase incluse în rapoartele naționale de prețuri de piață pentru carcasele de bovine cu vârsta de 8 luni sau mai mult
63.4% din total carcase clasificate

1,264 Carcase incluse în raportul național de prețuri de piață pentru Comisia Europeană
25.2% din total carcase clasificate

128 Carcase incluse în rapoartele naționale de prețuri de piață pentru carcasele de bovine cu vârsta mai mică de 8 luni (viței)
2.5% din total carcase clasificate

Factor general de ajustare pentru cheltuielile de transport a prețurilor raportate: 0.11 RON/kg carcasă caldă-2%

Începând din săptămâna 40 / 2014, se calculează prețul mediu pentru carcasele de bovine cu vârsta de 8 luni sau mai mult care reflectă includerea tuturor categoriilor (Z, A, B, C, D, E) și a claselor de înregistrare a prețurilor pentru Comisia Europeană.



Prețul bovinelor din toate clasele de conformație și acoperire cu grăsime la intrarea în abator
în săptămâna 23 - 29 noiembrie 2015

Categoria	Număr	Greutate în viu (kg)	Preț în viu (RON / 100 kg)	Greutate carcasă caldă-2% (kg)	Preț carcasă (RON / 100 kg)	Modificare preț vs săptămâna anterioară	
						În viu	Carcasă
"A" - TĂURAȘI	518	448.6	511.3	225.3	1018.3	0.10%	0.62%
"B" - TAURI	147	520.4	492.0	260.6	982.7	0.14%	1.32%
"C" - BOI	49	663.5	454.3	329.5	914.9	-2.67%	-1.93%
"D" - VACI	1,948	467.6	380.5	221.4	803.6	-1.60%	-2.34%
"E" - VIȚELE	330	398.5	459.9	196.0	934.8	1.42%	0.00%
"Z" - TINERET BOVIN	196	324.3	475.0	161.2	955.6	-6.10%	-4.81%
A + B + C + D + E + Z	3,188	454.0	420.4	219.2	870.8	-1.18%	-1.51%
"V" - VIȚEI	128	245.3	486.3	121.7	979.9	2.34%	2.80%



**Raport prețuri de piață din România versus prețuri de piață comunitare
conform punctului 1, articolul 1, Regulamentul (UE) 148/2014**

Săptămâna: 48

din: 23/11/15

până în: 29/11/15

CATEGORIA	CLASA	PREȚ MEDIU			PREȚ RO /PREȚ COMUNITAR (%)
		ROMANIA		UE	
		RON / 100 kg	€ / 100 kg	€ / 100 kg	
Z	U2	0.00	0.00	414.30	
Z	U3	0.00	0.00	392.19	
Z	R2	0.00	0.00	381.06	
Z	R3	998.00	224.51	384.84	-41.66 *
Z	O2	894.91	201.32	343.35	-41.37
Z	O3	956.00	215.06	341.73	-37.07
Z		904.30	203.43	367.11	-44.59
A	U2	1095.97	246.55	411.89	-40.14
A	U3	1157.87	260.48	397.45	-34.46
A	R2	1094.13	246.14	378.56	-34.98
A	R3	1110.08	249.73	380.59	-34.38 *
A	O2	996.42	224.16	338.99	-33.87 **
A	O3	963.58	216.77	351.62	-38.35
A		1009.58	227.12	380.79	-40.36
B	R3	1057.94	238.00	318.54	-25.28
C	U2	0.00	0.00	460.52	
C	U3	0.00	0.00	459.37	
C	U4	0.00	0.00	487.14	
C	R3	1064.28	239.42	428.31	-44.10
C	R4	811.00	182.44	470.25	-61.20
C	O3	850.31	191.29	392.20	-51.23
C	O4	0.00	0.00	441.02	
C		870.55	195.84	436.94	-55.18
D	R3	858.95	193.23	346.76	-44.28
D	R4	793.87	178.59	316.04	-43.49
D	O2	826.21	185.87	252.63	-26.43 **
D	O3	840.40	189.06	273.23	-30.81 *
D	O4	907.61	204.18	288.92	-29.33
D	P2	798.14	179.55	217.75	-17.54
D	P3	821.10	184.72	257.39	-28.23
D		820.20	184.52	274.50	-32.78
E	U2	1005.00	226.09	449.18	-49.67
E	U3	0.00	0.00	429.30	
E	R2	1043.20	234.68	376.37	-37.65
E	R3	1122.23	252.46	391.10	-35.45 *
E	R4	0.00	0.00	443.93	
E	O2	921.88	207.39	300.69	-31.03 **
E	O3	990.07	222.73	337.84	-34.07
E	O4	944.65	212.51	411.87	-48.40
E		948.34	213.34	398.96	-46.53
TOATE CATEGORIILE		883.35	198.72	349.17	-43.09

* PREȚURILE PENTRU Z3, AR3, CR3, DO3 ȘI ER3 SUNT DE REFERINȚĂ ÎN UE

** PREȚURILE PENTRU AO2, DO2 ȘI EO2 SUNT DE REFERINȚĂ ÎN ROMÂNIA



**CARCASE DE CARCASE DE BOVINE CU VÂRSTA DE 8 LUNI SAU MAI MULT LA INTRAREA ÎN ABATOR
CONFORM REGULAMENTULUI (UE) NR. 148 /2014**

Cotații naționale (RON / 100 kg)	S48	S48 / S47	S48 2015 / S48 2014	S48 / Medie 5 ani (10 - 14)
Tăurași "A"	1,009.58	-3.28%	-11.77%	-9.02%
Vaci "D"	820.20	-1.83%	-14.34%	-11.11%
Vițele "E"	948.34	-2.02%	-16.62%	-9.78%

Prețuri medii europene (€ / 100 kg)	S48			S48 / S47			S48 2015 / S48 2014		
	A	D	E	A	D	E	A	D	E
Uniunea Europeană	380.79	274.50	398.96	0.05%	-1.48%	-0.15%	3.83%	3.51%	2.31%
Franța	377.81	316.55	411.22	-0.06%	-1.57%	0.02%	1.46%	1.77%	0.05%
Germania	386.28	255.88	336.15	-0.80%	-2.93%	-0.82%	5.11%	3.46%	-1.28%
Italia	421.32	223.76	449.92	1.06%	1.73%	0.53%	5.39%	3.91%	2.12%
Marea Britanie	451.12	308.93	482.87	-0.21%	-1.43%	-0.63%	11.70%	11.18%	8.96%
Olanda	333.15	235.87	240.44	4.18%	-2.90%	-1.52%	2.52%	1.38%	3.18%
Polonia	314.12	236.87	287.55	-0.39%	-1.56%	-0.59%	5.62%	4.09%	0.16%
România	227.11	184.51	213.34	-3.34%	-1.88%	-2.08%	-12.09%	-14.65%	-16.92%
Ungaria	261.00	199.84	232.97	-2.96%	-3.33%	7.85%	1.95%	8.37%	16.37%

PREȚ MEDIU PONDERAT LA INTRAREA ÎN ABATOR - CARCASE DE TINERET BOVIN (Z)

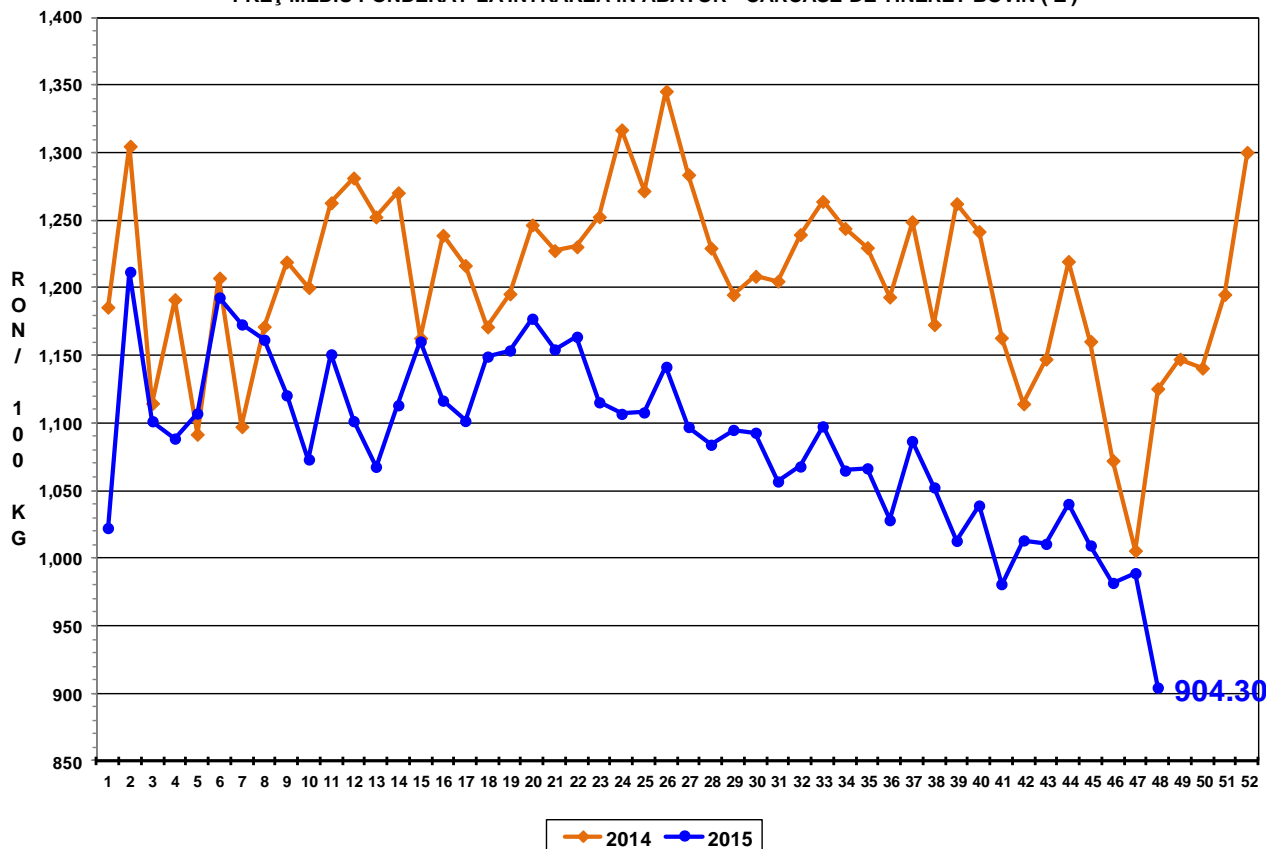

PREȚ MEDIU PONDERAT LA INTRAREA ÎN ABATOR - CARCASE DE TĂURAȘI (A)

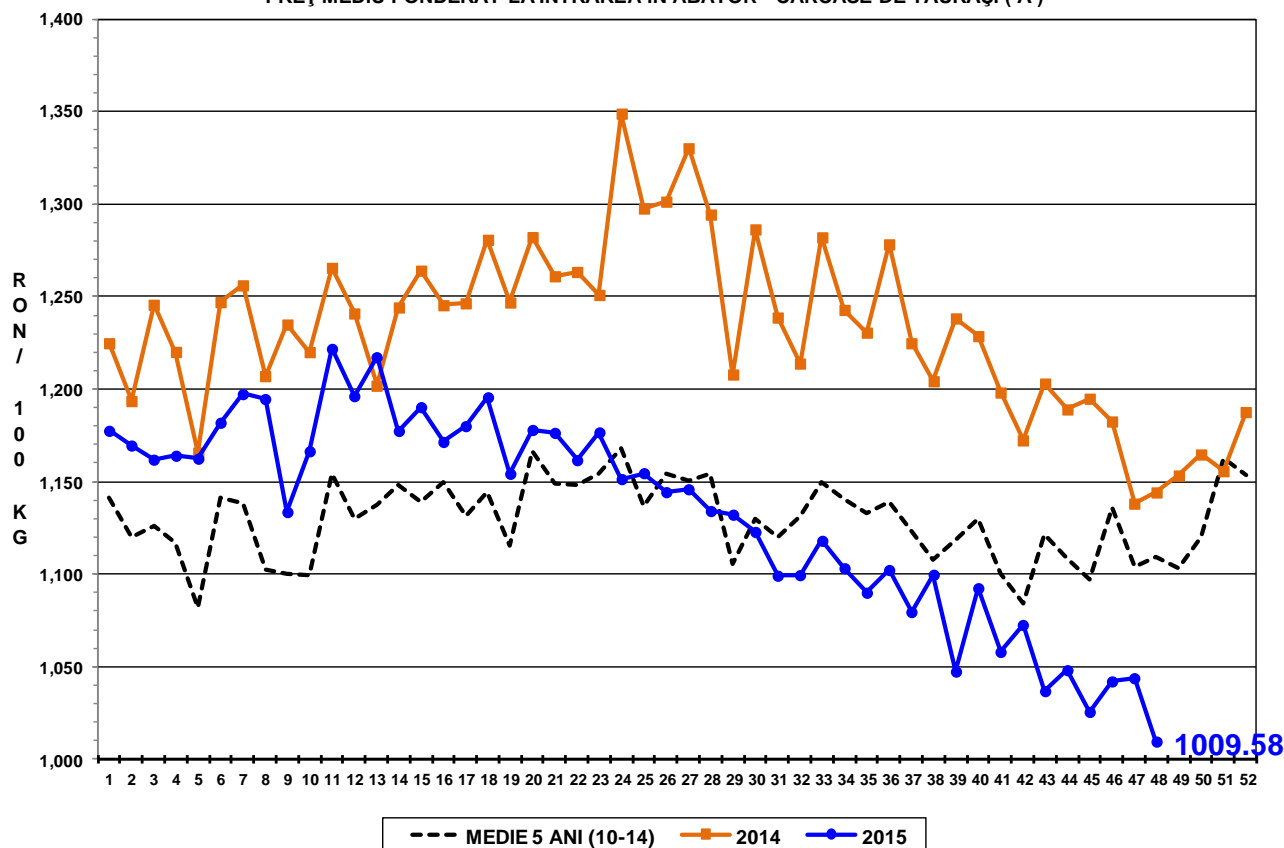

PREȚ MEDIU PONDERAT LA INTRAREA ÎN ABATOR - CARCASE DE VACI (D)

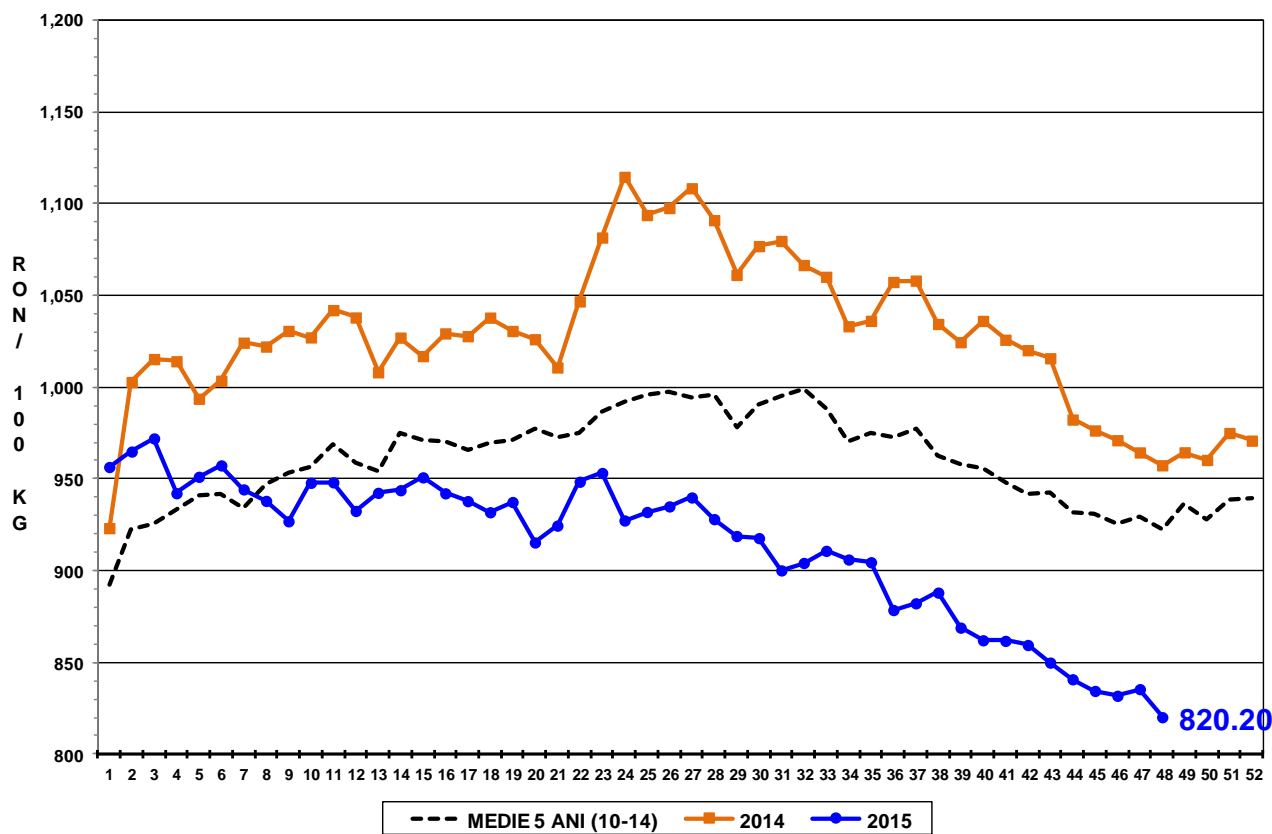

PREȚ MEDIU PONDERAT LA INTRAREA ÎN ABATOR - CARCASE DE VIȚELE (E)

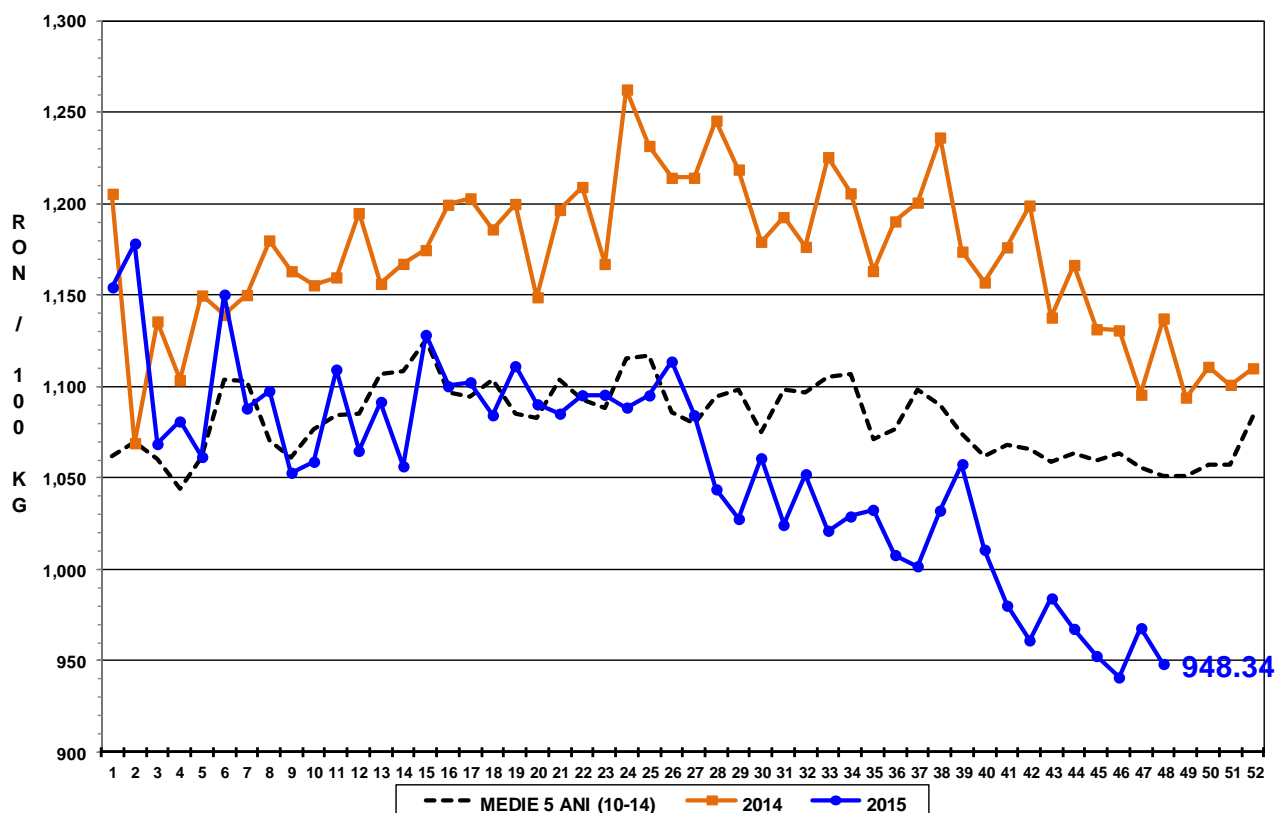

PREȚ MEDIU PONDERAT LA INTRAREA ÎN ABATOR - CARCASE DE BOVINE
CU VÂRSTA DE 8 LUNI SAU MAI MULT (Z+A+B+C+D+E)

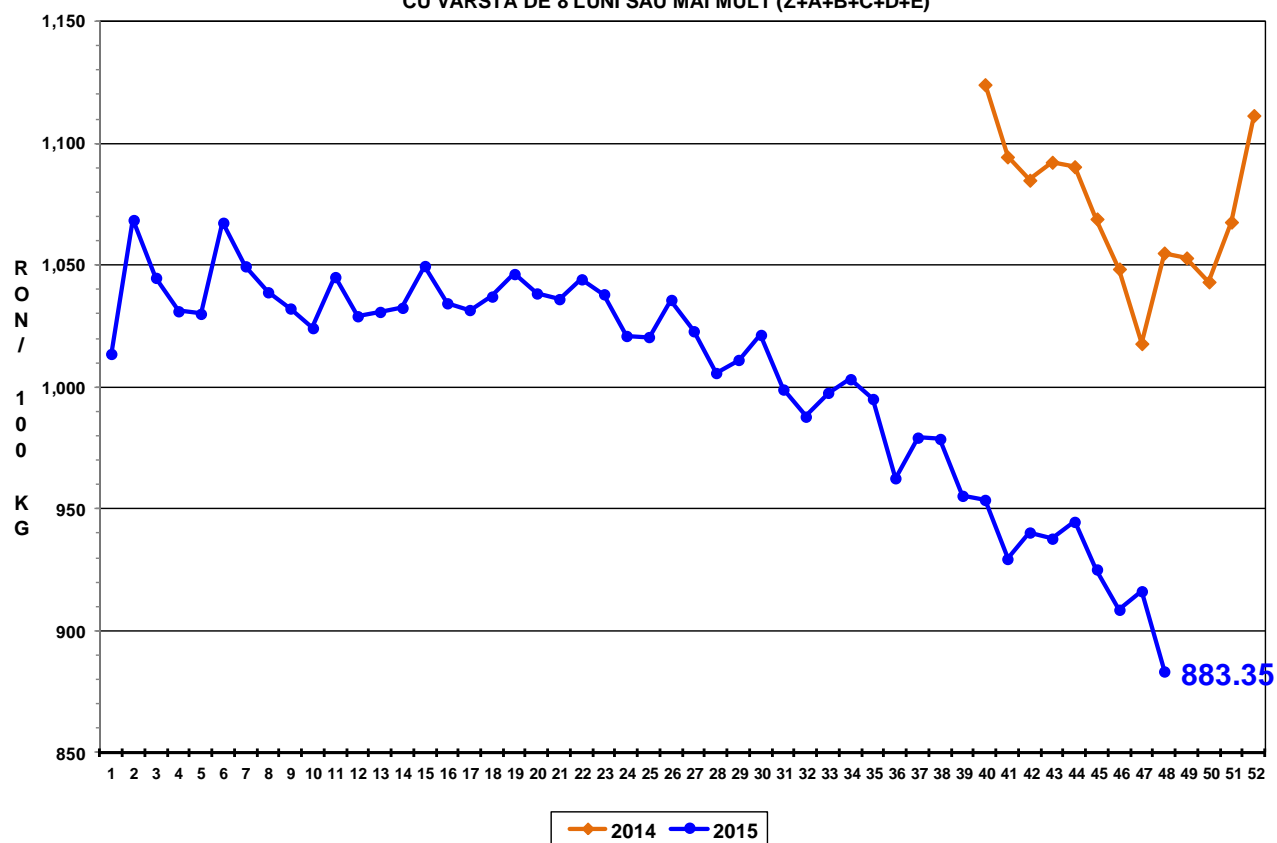



Raport național prețuri de piață carcase de bovine cu vârsta de 8 luni sau mai mult, la intrarea în abator conform grilei UE
Săptămâna: 48
din: 23/11/15
până în 29/11/15

"A"- CARCASE DE MASCULI NECASTRAȚI CU VÂRSTA CUPRINSĂ ÎNȚRE 12 LUNI ȘI MAI PUȚIN DE 24 DE LUNI (TĂURAȘI)								
CONFORMAȚIE	PREȚ MEDIU (RON / 100 kg)					TOTAL		
	GRĂSIMI					NUMĂR CARCASE	GREUTATE MEDIE	PREȚ MEDIU (RON / 100 kg)
	1	2	3	4	5			
E	1061.0	1198.4	1229.6	1260.1	0.0	19	403.1	1204.4
U	1118.1	1096.0	1157.9	0.0	0.0	12	319.9	1115.1
R	1029.9	1094.1	1110.1	1228.9	0.0	48	291.8	1076.5
O	986.6	996.4	963.6	0.0	0.0	246	230.3	989.6
P	982.1	1038.5	0.0	0.0	0.0	193	178.8	989.7
TOTAL	992.3	1036.4	1063.1	1251.5	0.0	518	225.2	1018.3

"B"- CARCASE DE MASCULI NECASTRAȚI CU VÂRSTA DE 24 DE LUNI ȘI MAI MULT (TAURI)								
CONFORMAȚIE	PREȚ MEDIU (RON / 100 kg)					TOTAL		
	GRĂSIMI					NUMĂR CARCASE	GREUTATE MEDIE	PREȚ MEDIU (RON / 100 kg)
	1	2	3	4	5			
E	0.0	0.0	0.0	0.0	0.0	0	0.0	0.0
U	1015.0	1242.0	0.0	0.0	0.0	4	443.7	1075.8
R	996.6	1166.0	1057.9	0.0	0.0	22	342.4	1074.6
O	947.1	967.1	976.0	0.0	0.0	77	260.4	958.7
P	947.5	902.5	0.0	0.0	0.0	44	203.3	940.4
TOTAL	959.1	1008.0	1028.4	0.0	0.0	147	260.5	982.7

"C"- CARCASE DE MASCULI CASTRAȚI CU VÂRSTA DE 12 LUNI ȘI MAI MULT (BOI)								
CONFORMAȚIE	PREȚ MEDIU (RON / 100 kg)					TOTAL		
	GRĂSIMI					NUMĂR CARCASE	GREUTATE MEDIE	PREȚ MEDIU (RON / 100 kg)
	1	2	3	4	5			
E	0.0	0.0	0.0	0.0	0.0	0	0.0	0.0
U	0.0	0.0	0.0	0.0	0.0	0	0.0	0.0
R	810.0	810.8	1064.3	811.0	0.0	8	403.0	874.1
O	711.5	897.0	850.3	0.0	0.0	18	290.7	831.3
P	781.7	1044.0	1059.0	0.0	0.0	23	334.3	988.8
TOTAL	753.3	964.8	965.7	811.0	0.0	49	329.5	914.9

"D"- CARCASE DE FEMELE CARE AU FĂȚAT (VACI)								
CONFORMAȚIE	PREȚ MEDIU (RON / 100 kg)					TOTAL		
	GRĂSIMI					NUMĂR CARCASE	GREUTATE MEDIE	PREȚ MEDIU (RON / 100 kg)
	1	2	3	4	5			
E	0.0	811.0	0.0	0.0	0.0	1	367.5	811.0
U	0.0	0.0	810.5	0.0	0.0	2	365.1	810.5
R	801.0	873.7	859.0	793.9	760.0	42	299.7	841.7
O	819.3	826.2	840.4	907.6	891.3	569	250.8	836.2
P	770.8	798.1	821.1	797.0	0.0	1334	206.1	784.9
TOTAL	782.1	808.3	836.9	896.8	884.4	1948	221.4	803.6

"E"- CARCASE ALE ALTOR BOVINE FEMELE CU VÂRSTA DE 12 LUNI ȘI MAI MULT (VIȚELE)								
CONFORMAȚIE	PREȚ MEDIU (RON / 100 kg)					TOTAL		
	GRĂSIMI					NUMĂR CARCASE	GREUTATE MEDIE	PREȚ MEDIU (RON / 100 kg)
	1	2	3	4	5			
E	0.0	0.0	0.0	0.0	0.0	0	0.0	0.0
U	0.0	1005.0	0.0	0.0	0.0	1	301.8	1005.0
R	949.9	1043.2	1122.2	0.0	1011.0	23	263.0	1040.8
O	972.0	921.9	990.1	944.6	978.5	127	231.8	951.4
P	893.6	897.4	897.7	0.0	0.0	179	161.5	895.0
TOTAL	917.5	928.1	1001.8	944.6	987.8	330	196.0	934.8

"Z"- CARCASE DE BOVINE CU VÂRSTA CUPRINSĂ ÎNȚRE 8 LUNI ȘI MAI PUȚIN DE 12 LUNI (TINERET BOVIN)								
CONFORMAȚIE	PREȚ MEDIU (RON / 100 kg)					TOTAL		
	GRĂSIMI					NUMĂR CARCASE	GREUTATE MEDIE	PREȚ MEDIU (RON / 100 kg)
	1	2	3	4	5			
E	0.0	0.0	0.0	0.0	0.0	0	0.0	0.0
U	961.0	0.0	0.0	0.0	0.0	1	243.0	961.0
R	943.4	0.0	998.0	0.0	0.0	7	234.4	954.9
O	954.0	894.9	956.0	0.0	0.0	93	171.7	927.1
P	988.2	990.0	0.0	0.0	0.0	95	144.6	988.5
TOTAL	971.6	917.8	983.0	0.0	0.0	196	161.2	955.5

TOATE CATEGORIILE								
CONFORMAȚIE	PREȚ MEDIU (RON / 100 kg)					TOTAL		
	GRĂSIMI					NUMĂR CARCASE	GREUTATE MEDIE	PREȚ MEDIU (RON / 100 kg)
	1	2	3	4	5			
E	1061.0	1163.0	1229.6	1260.1	0.0	20	401.4	1186.4
U	1061.5	1113.0	974.1	0.0	0.0	20	344.4	1062.4
R	952.4	1018.5	996.4	944.4	882.9	150	300.3	986.9
O	900.0	896.7	873.6	917.6	901.4	1130	239.0	895.3
P	829.4	825.5	842.7	797.0	0.0	1868	197.4	828.3
TOTAL	858.4	873.6	894.2	950.2	899.8	3188	219.2	870.8