



Prețul de piață al bovinelor la intrarea în abator

Săptămâna 47 (16 – 22 noiembrie 2015)

SITUAȚIA CARCASELOR DE BOVINE CLASIFICATE ÎN FUNCȚIE DE PROVENIENȚA BOVINELOR SACRIFICATE ÎN SĂPTĂMÂNA 16 - 22 NOIEMBRIE 2015

PROVENIENȚĂ BOVINE SACRIFICATE	CARCASE CLASIFICATE:						PREȚ FEZABIL CATEGORIILE:						
	BOVINE CU VÂRSTA:				TOTAL		A, B, C, D, E, Z				V		
	DE 8 LUNI SAU MAI MULT (A, B, C, D, E, Z)		MAI MICĂ DE 8 LUNI (V)				TOATE CLASELE		CLASELE CONFORM REGULAMENTULUI (UE) NR. 148 /2014		TOATE CLASELE		
	NUMĂR	%	NUMĂR	%	NUMĂR	%	NUMĂR	%	NUMĂR	%	NUMĂR	%	
CUMPĂRATE	3,252	65.5	98	2.0	3,350	67.5	2,927	59.0	1,142	23.0	84	1.7	
FERME PROPRII ALE ABATOARELOR	210	4.2	17	0.3	227	4.6	210	4.2	97	2.0	17	0.3	
PRESTĂRI SERVICII	PRODUCĂTORI	668	13.5	24	0.5	692	13.9	655	13.2	95	1.9	24	0.5
	COMERCIANȚI	657	13.2	36	0.7	693	14.0	563	11.3	134	2.7	35	0.7
TOTAL	4,787	96.5	175	3.5	4,962	100.0	4,355	87.8	1,468	29.6	160	3.2	

3,137 Carcase incluse în rapoartele naționale de prețuri de piață pentru carcasele de bovine cu vârsta de 8 luni sau mai mult
63.2% din total carcase clasificate

1,239 Carcase incluse în raportul național de prețuri de piață pentru Comisia Europeană
25.0% din total carcase clasificate

101 Carcase incluse în rapoartele naționale de prețuri de piață pentru carcasele de bovine cu vârsta mai mică de 8 luni (viței)
2.0% din total carcase clasificate

Factor general de ajustare pentru cheltuielile de transport a prețurilor raportate: 0.11 RON/kg carcasă caldă-2%

Începând din săptămâna 40 / 2014, se calculează prețul mediu pentru carcasele de bovine cu vârsta de 8 luni sau mai mult care reflectă includerea tuturor categoriilor (Z, A, B, C, D, E) și a claselor de înregistrare a prețurilor pentru Comisia Europeană.

Prețul bovinelor din toate clasele de conformație și acoperire cu grăsime la intrarea în abator
în săptămâna 16 - 22 noiembrie 2015

Categoria	Număr	Greutate în viu (kg)	Preț în viu (RON / 100 kg)	Greutate carcasă caldă-2% (kg)	Preț carcasă (RON / 100 kg)	Modificare preț vs săptămâna anterioară	
						În viu	Carcasă
"A" - TĂURAȘI	582	425.1	510.8	214.6	1012.0	0.54%	0.02%
"B" - TAURI	164	480.8	491.3	243.5	969.9	0.71%	-0.29%
"C" - BOI	59	679.7	466.8	340.1	932.9	-7.51%	-5.71%
"D" - VACI	1,885	479.0	386.7	225.1	822.8	1.19%	1.21%
"E" - VIȚELE	319	392.1	453.5	190.2	934.8	0.11%	0.85%
"Z" - TINERET BOVIN	128	339.5	505.8	171.0	1003.8	5.51%	4.15%
A + B + C + D + E + Z	3,137	458.3	425.4	220.5	884.2	1.10%	0.98%
"V" - VIȚEI	101	221.5	475.1	110.4	953.2	-0.85%	0.25%



**Raport prețuri de piață din România versus prețuri de piață comunitare
conform punctului 1, articolul 1, Regulamentul (UE) 148/2014**

Săptămâna: 47

din: 16/11/15

până în: 22/11/15

CATEGORIA	CLASA	PREȚ MEDIU			PREȚ RO /PREȚ COMUNITAR (%)
		ROMANIA		UE	
		RON / 100 kg	€ / 100 kg	€ / 100 kg	
Z	U2	0.00	0.00	416.31	
Z	U3	0.00	0.00	402.33	
Z	R2	1214.39	273.34	386.67	-29.31
Z	R3	0.00	0.00	381.71	*
Z	O2	956.08	215.20	346.87	-37.96
Z	O3	1175.31	264.54	345.19	-23.36
Z		988.96	222.60	369.94	-39.83
A	U2	1111.20	250.11	408.87	-38.83
A	U3	0.00	0.00	398.90	
A	R2	1106.58	249.07	378.64	-34.22
A	R3	1161.71	261.48	380.47	-31.27
A	O2	1029.42	231.71	340.12	**
A	O3	1052.13	236.82	352.47	-32.81
A		1043.84	234.95	380.62	-38.27
B	R3	1014.67	228.39	319.23	-28.46
C	U2	0.00	0.00	462.98	
C	U3	911.00	205.05	460.34	-55.46
C	U4	0.00	0.00	489.50	
C	R3	828.00	186.37	429.34	-56.59
C	R4	0.00	0.00	470.92	
C	O3	920.56	207.20	393.19	-47.30
C	O4	0.00	0.00	440.91	
C		910.81	205.01	437.84	-53.18
D	R3	801.35	180.37	348.98	-48.32
D	R4	0.00	0.00	321.15	
D	O2	847.50	190.76	254.95	**
D	O3	857.45	193.00	278.24	*
D	O4	909.91	204.81	292.59	-30.00
D	P2	812.83	182.95	223.66	-18.20
D	P3	824.61	185.61	261.16	-28.93
D		835.49	188.05	278.63	-32.51
E	U2	1255.00	282.48	447.38	-36.86
E	U3	0.00	0.00	428.19	
E	R2	983.39	221.34	375.63	-41.07
E	R3	1058.00	238.14	391.63	-39.19
E	R4	1058.00	238.14	444.66	-46.44
E	O2	962.21	216.58	304.36	**
E	O3	959.91	216.06	338.89	-36.24
E	O4	981.15	220.84	416.34	-46.96
E		967.94	217.87	399.56	-45.47
TOATE CATEGORIILE		916.27	206.24	350.96	-41.24

* PREȚURILE PENTRU Z3, AR3, CR3, DO3 ȘI ER3 SUNT DE REFERINȚĂ ÎN UE

** PREȚURILE PENTRU AO2, DO2 ȘI EO2 SUNT DE REFERINȚĂ ÎN ROMÂNIA



**CARCASE DE CARCASE DE BOVINE CU VÂRSTA DE 8 LUNI SAU MAI MULT LA INTRAREA ÎN ABATOR
CONFORM REGULAMENTULUI (UE) NR. 148 /2014**

Cotații naționale (RON / 100 kg)	S47	S47 / S46	S47 2015 / S47 2014	S47 / Medie 5 ani (10 - 14)
Tăurași "A"	1,043.84	0.17%	-8.29%	-5.47%
Vaci "D"	835.49	0.44%	-13.38%	-10.08%
Vițele "E"	967.94	2.87%	-11.66%	-8.32%

Prețuri medii europene (€ / 100 kg)	S47			S47 / S46			S47 2015 / S47 2014		
	A	D	E	A	D	E	A	D	E
Uniunea Europeană	380.62	278.63	399.56	-0.07%	-0.91%	-0.29%	4.19%	5.32%	2.67%
Franța	378.03	321.61	411.12	-0.05%	-1.25%	-1.01%	2.65%	2.99%	-0.07%
Germania	389.39	263.61	338.92	-0.05%	-2.00%	-0.76%	6.39%	6.74%	-0.44%
Italia	416.89	219.95	447.55	-0.73%	0.61%	-0.78%	5.15%	2.89%	0.30%
Marea Britanie	452.06	313.42	485.91	1.11%	0.40%	1.26%	11.24%	13.39%	10.09%
Olanda	319.78	242.93	244.14	-7.77%	-1.14%	10.77%	-1.30%	6.21%	6.26%
Polonia	315.36	240.63	289.26	-0.90%	-1.92%	-0.76%	6.92%	7.49%	1.96%
România	234.95	188.06	217.87	0.29%	0.56%	2.99%	-8.40%	-13.49%	-11.77%
Ungaria	268.95	206.72	216.01	1.66%	1.35%	-4.08%	8.19%	12.32%	-1.30%

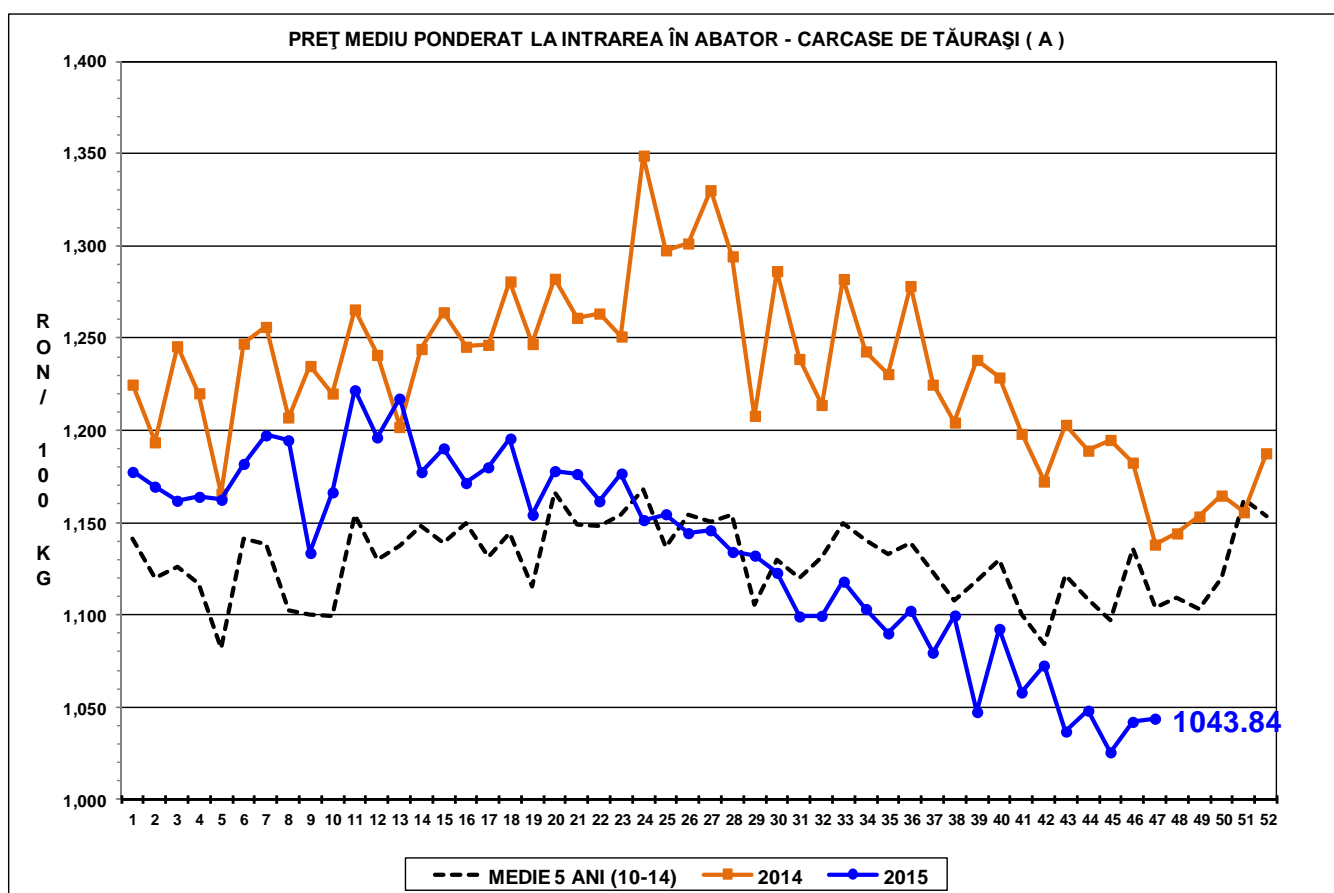
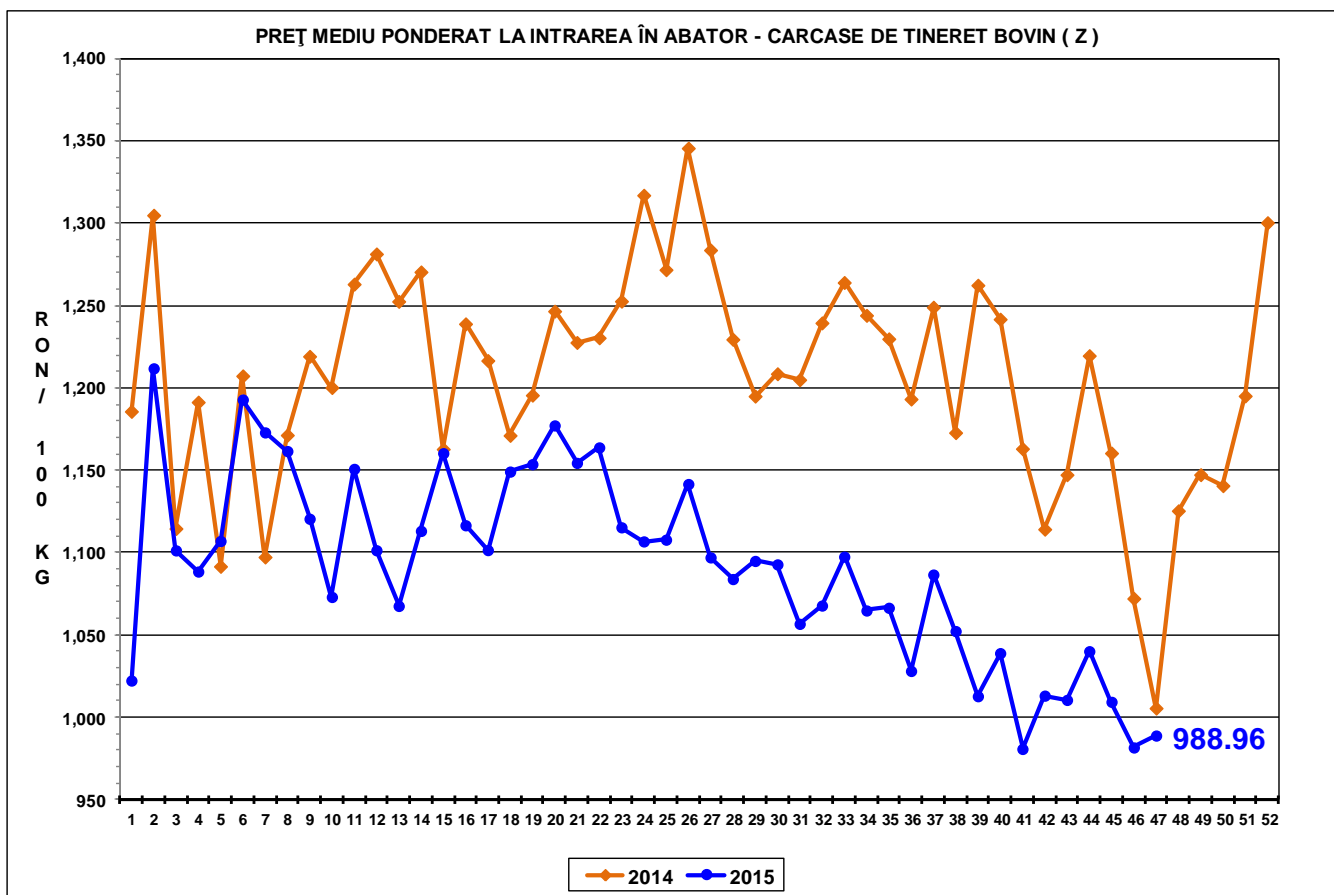



PREȚ MEDIU PONDERAT LA INTRAREA ÎN ABATOR - CARCASE DE VACI (D)

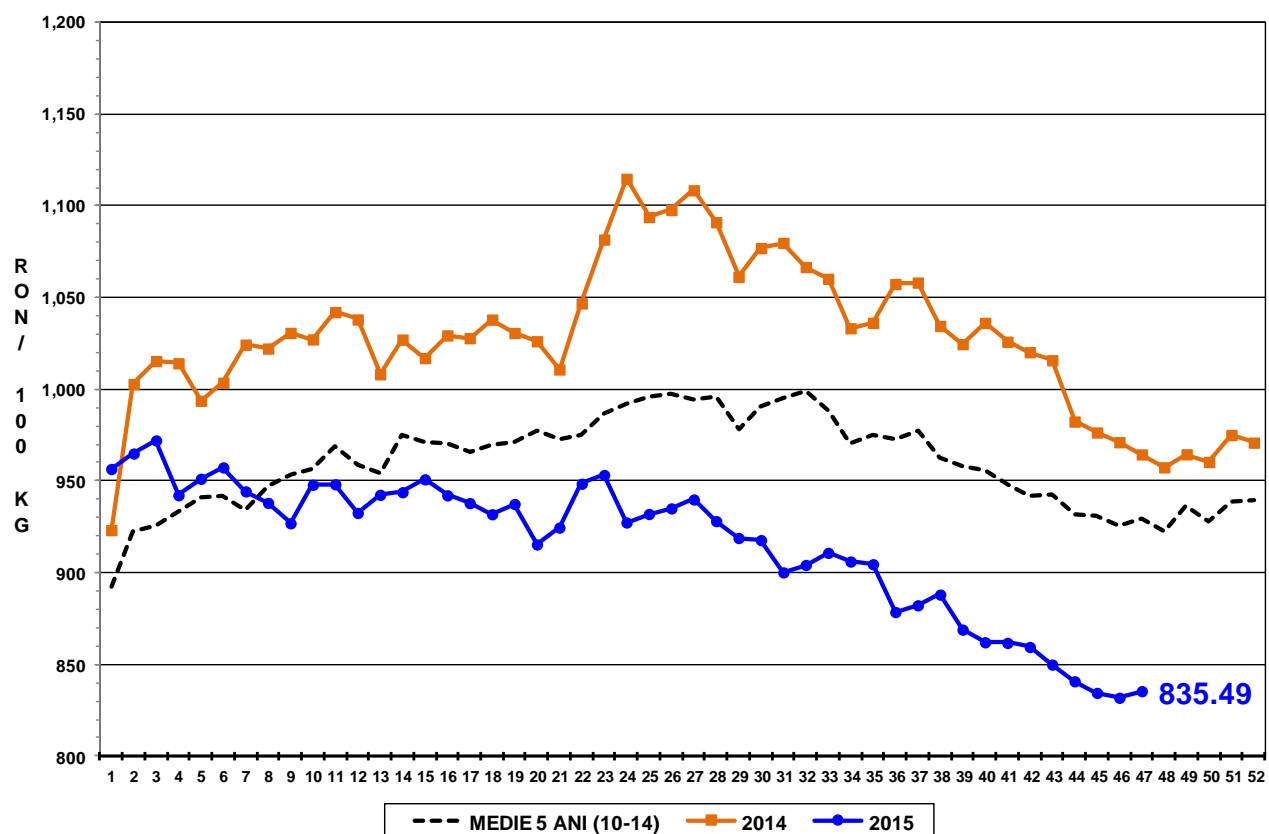

PREȚ MEDIU PONDERAT LA INTRAREA ÎN ABATOR - CARCASE DE VIȚELE (E)

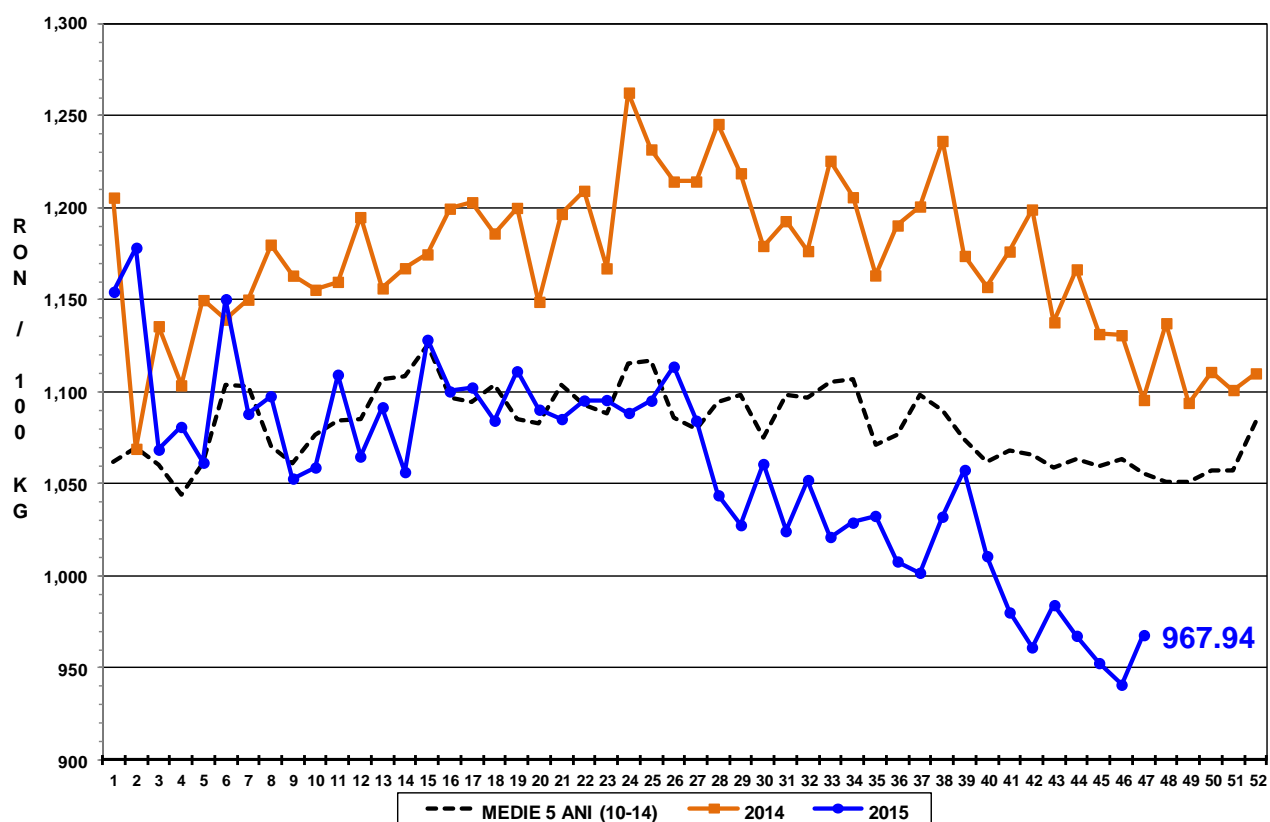

PREȚ MEDIU PONDERAT LA INTRAREA ÎN ABATOR - CARCASE DE BOVINE
CU VÂRSTA DE 8 LUNI SAU MAI MULT (Z+A+B+C+D+E)

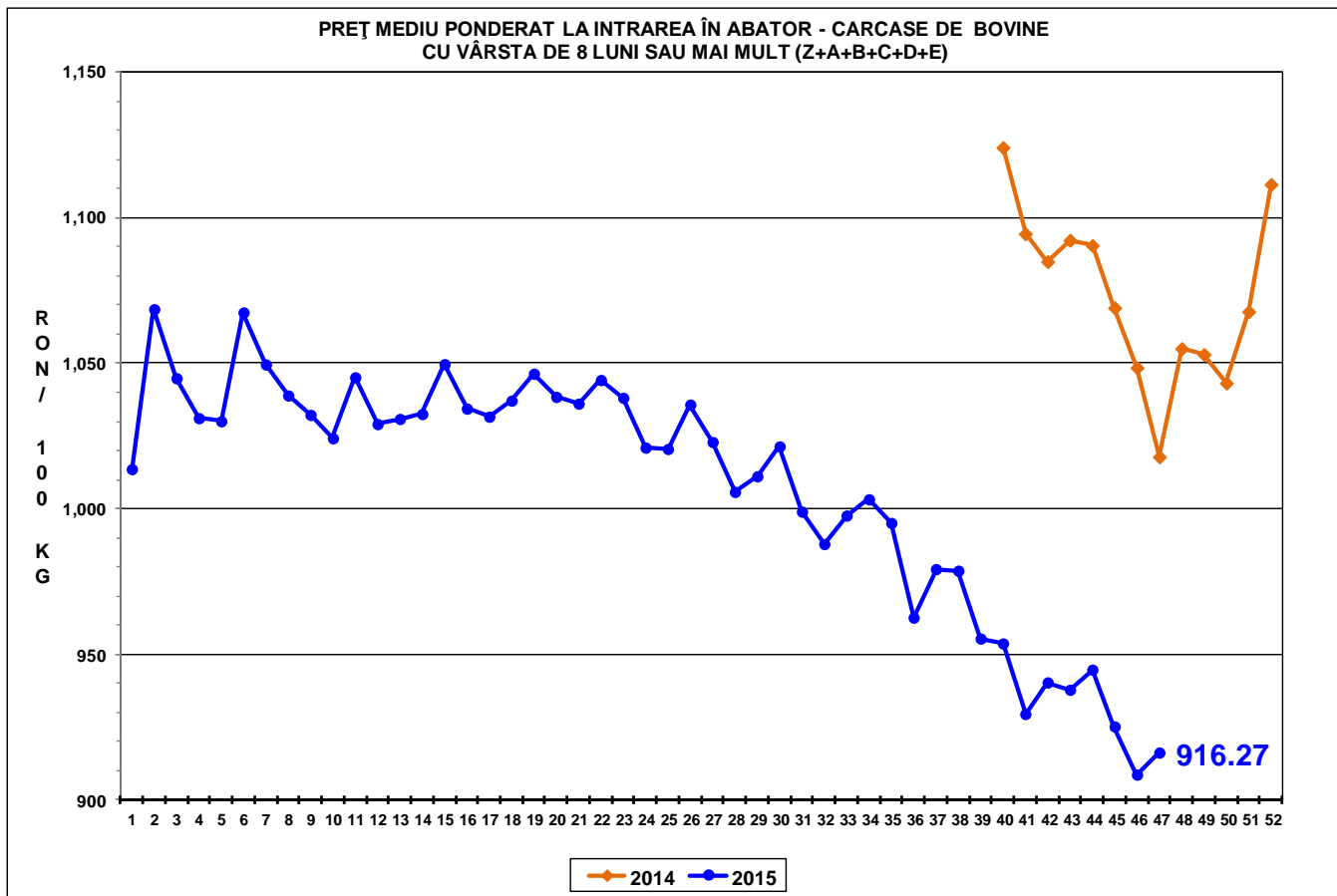



Raport național prețuri de piață carcase de bovine cu vârsta de 8 luni sau mai mult, la intrarea în abator conform grilei UE

Săptămâna: 47

din: 16/11/15

până în 22/11/15

"A"- CARCASE DE MASCULI NECASTRAȚI CU VÂRSTA CUPRINSĂ ÎNȚRE 12 LUNI ȘI MAI PUȚIN DE 24 DE LUNI (TĂURAȘI)								
CONFORMAȚIE	PREȚ MEDIU (RON / 100 kg)					NUMĂR CARCASE	TOTAL	
	GRĂSIMI						GREUTATE MEDIE	PREȚ MEDIU (RON / 100 kg)
	1	2	3	4	5			
E	0.0	1061.0	0.0	0.0	0.0	1	507.6	1061.0
U	1258.0	1111.2	0.0	0.0	0.0	6	315.1	1124.5
R	974.8	1106.6	1161.7	0.0	0.0	45	278.2	1054.5
O	1009.4	1029.4	1052.1	0.0	0.0	279	231.5	1024.1
P	974.2	1006.2	0.0	0.0	0.0	251	180.8	977.9
TOTAL	988.6	1040.6	1068.7	0.0	0.0	582	214.6	1012.0

"B"- CARCASE DE MASCULI NECASTRAȚI CU VÂRSTA DE 24 DE LUNI ȘI MAI MULT (TAURI)								
CONFORMAȚIE	PREȚ MEDIU (RON / 100 kg)					NUMĂR CARCASE	TOTAL	
	GRĂSIMI						GREUTATE MEDIE	PREȚ MEDIU (RON / 100 kg)
	1	2	3	4	5			
E	0.0	0.0	0.0	0.0	0.0	0	0.0	0.0
U	1034.8	929.0	0.0	0.0	0.0	3	266.6	991.2
R	976.3	919.4	1014.7	0.0	0.0	13	339.4	958.5
O	991.6	992.1	951.9	0.0	0.0	76	258.1	989.1
P	956.1	868.6	0.0	0.0	0.0	72	209.9	947.2
TOTAL	973.0	960.3	981.6	0.0	0.0	164	243.5	969.9

"C"- CARCASE DE MASCULI CASTRAȚI CU VÂRSTA DE 12 LUNI ȘI MAI MULT (BOI)								
CONFORMAȚIE	PREȚ MEDIU (RON / 100 kg)					NUMĂR CARCASE	TOTAL	
	GRĂSIMI						GREUTATE MEDIE	PREȚ MEDIU (RON / 100 kg)
	1	2	3	4	5			
E	0.0	0.0	0.0	0.0	0.0	0	0.0	0.0
U	0.0	0.0	911.0	0.0	0.0	1	340.1	911.0
R	1010.0	910.0	828.0	0.0	0.0	5	356.3	892.7
O	868.5	882.5	920.6	0.0	0.0	29	326.8	884.0
P	967.3	997.3	1006.0	0.0	0.0	24	352.8	996.9
TOTAL	896.6	938.6	941.4	0.0	0.0	59	340.1	932.9

"D"- CARCASE DE FEMELE CARE AU FĂȚAT (VACI)								
CONFORMAȚIE	PREȚ MEDIU (RON / 100 kg)					NUMĂR CARCASE	TOTAL	
	GRĂSIMI						GREUTATE MEDIE	PREȚ MEDIU (RON / 100 kg)
	1	2	3	4	5			
E	0.0	0.0	0.0	0.0	0.0	0	0.0	0.0
U	0.0	861.0	0.0	0.0	0.0	1	315.6	861.0
R	810.6	931.0	801.4	0.0	0.0	26	289.1	857.1
O	832.5	847.5	857.5	909.9	966.9	703	262.9	854.7
P	783.5	812.8	824.6	0.0	0.0	1155	200.6	796.2
TOTAL	795.7	831.5	848.5	909.9	966.9	1885	225.1	822.8

"E"- CARCASE ALE ALTOR BOVINE FEMELE CU VÂRSTA DE 12 LUNI ȘI MAI MULT (VIȚELE)								
CONFORMAȚIE	PREȚ MEDIU (RON / 100 kg)					NUMĂR CARCASE	TOTAL	
	GRĂSIMI						GREUTATE MEDIE	PREȚ MEDIU (RON / 100 kg)
	1	2	3	4	5			
E	0.0	0.0	0.0	0.0	0.0	0	0.0	0.0
U	0.0	1255.0	0.0	1008.0	827.0	3	474.2	1007.6
R	835.2	983.4	1058.0	1058.0	1058.0	12	283.2	993.3
O	925.9	962.2	959.9	981.1	0.0	136	206.3	954.4
P	917.8	858.3	930.2	869.0	0.0	168	165.5	904.2
TOTAL	917.9	937.9	956.0	1000.8	909.8	319	190.2	934.8

"Z"- CARCASE DE BOVINE CU VÂRSTA CUPRINSĂ ÎNȚRE 8 LUNI ȘI MAI PUȚIN DE 12 LUNI (TINERET BOVIN)								
CONFORMAȚIE	PREȚ MEDIU (RON / 100 kg)					NUMĂR CARCASE	TOTAL	
	GRĂSIMI						GREUTATE MEDIE	PREȚ MEDIU (RON / 100 kg)
	1	2	3	4	5			
E	0.0	0.0	0.0	0.0	0.0	0	0.0	0.0
U	0.0	0.0	0.0	0.0	0.0	0	0.0	0.0
R	1004.8	1214.4	0.0	0.0	0.0	4	182.8	1110.3
O	984.7	956.1	1175.3	999.0	0.0	69	190.4	1001.0
P	1002.7	962.3	0.0	0.0	0.0	55	146.0	998.7
TOTAL	995.0	971.6	1175.3	999.0	0.0	128	171.0	1003.8

TOATE CATEGORIILE								
CONFORMAȚIE	PREȚ MEDIU (RON / 100 kg)					NUMĂR CARCASE	TOTAL	
	GRĂSIMI						GREUTATE MEDIE	PREȚ MEDIU (RON / 100 kg)
	1	2	3	4	5			
E	0.0	1061.0	0.0	0.0	0.0	1	507.6	1061.0
U	1094.4	1084.3	911.0	1008.0	827.0	14	340.6	1034.6
R	927.3	1007.7	980.8	1058.0	1058.0	105	289.1	976.7
O	918.6	906.5	910.8	918.8	966.9	1292	247.4	912.8
P	849.1	839.0	854.9	869.0	0.0	1725	195.0	846.3
TOTAL	873.1	886.3	904.8	928.3	958.8	3137	220.5	884.2