



Prețul de piață al bovinelor la intrarea în abator

Săptămâna 46 (9 – 15 noiembrie 2015)

SITUAȚIA CARCASELOR DE BOVINE CLASIFICATE ÎN FUNCȚIE DE PROVENIENȚA BOVINELOR SACRIFICATE ÎN SĂPTĂMÂNA 9 - 15 NOIEMBRIE 2015

PROVENIENȚĂ BOVINE	CARCASE CLASIFICATE:						PREȚ FEZABIL CATEGORIILE:						
	BOVINE CU VÂRSTA:				TOTAL		A, B, C, D, E, Z				V		
	DE 8 LUNI SAU MAI MULT (A, B, C, D, E, Z)		MAI MICĂ DE 8 LUNI (V)				TOATE CLASELE		CLASELE CONFORM REGULAMENTULUI (UE) NR. 148 /2014		TOATE CLASELE		
	NUMĂR	%	NUMĂR	%	NUMĂR	%	NUMĂR	%	NUMĂR	%	NUMĂR	%	
SACRIFICATE													
CUMPĂRATE	3,396	66.0	138	2.7	3,534	68.6	3,171	61.6	1,042	20.2	121	2.4	
FERME PROPRII ALE ABATOARELOR	259	5.0	21	0.4	280	5.4	259	5.0	98	1.9	20	0.4	
PRESTĂRI SERVICII	PRODUCĂTORI	656	12.7	19	0.4	675	13.1	652	12.7	108	2.1	17	0.3
	COMERCIANȚI	628	12.2	31	0.6	659	12.8	604	11.7	158	3.1	27	0.5
TOTAL	4,939	95.9	209	4.1	5,148	100.0	4,686	91.0	1,406	27.3	185	3.6	

3,430 Carcase incluse în rapoartele naționale de prețuri de piață pentru carcasele de bovine cu vârsta de 8 luni sau mai mult
66.6% din total carcase clasificate

1,140 Carcase incluse în raportul național de prețuri de piață pentru Comisia Europeană
22.1% din total carcase clasificate

141 Carcase incluse în rapoartele naționale de prețuri de piață pentru carcasele de bovine cu vârsta mai mică de 8 luni (viței)
2.8% din total carcase clasificate

Factor general de ajustare pentru cheltuielile de transport a prețurilor raportate: 0.11 RON/kg carcasă caldă-2%

Începând din săptămâna 40 / 2014, se calculează prețul mediu pentru carcasele de bovine cu vârsta de 8 luni sau mai mult care reflectă includerea tuturor categoriilor (Z, A, B, C, D, E) și a claselor de înregistrare a prețurilor pentru Comisia Europeană.



Prețul bovinelor din toate clasele de conformație și acoperire cu grăsime la intrarea în abator
în săptămâna 9 - 15 noiembrie 2015

Categorie	Număr	Greutate în viu (kg)	Preț în viu (RON / 100 kg)	Greutate carcasă caldă-2% (kg)	Preț carcasă (RON / 100 kg)	Modificare preț vs săptămâna anterioară	
						În viu	Carcasă
"A" - TĂURAȘI	550	439.5	508.1	220.7	1011.8	-1.65%	-0.77%
"B" - TAURI	163	517.5	487.8	259.6	972.7	-6.36%	-4.70%
"C" - BOI	62	672.0	504.7	342.8	989.3	5.64%	4.18%
"D" - VACI	2,157	455.5	382.1	214.1	813.0	-1.16%	-1.27%
"E" - VIȚELE	332	405.1	452.9	197.9	926.9	-1.94%	-0.37%
"Z" - TINERET BOVIN	166	347.0	479.4	172.6	963.8	-0.13%	-0.27%
A + B + C + D + E + Z	3,430	449.7	420.8	216.1	875.7	-1.40%	-1.14%
"V" - VIȚEI	141	236.9	479.2	119.4	950.9	0.32%	-0.66%



**Raport prețuri de piață din România versus prețuri de piață comunitare
conform punctului 1, articolul 1, Regulamentul (UE) 148/2014**

Săptămâna: 46

din: 09/11/15

până în: 15/11/15

CATEGORIA	CLASA	PREȚ MEDIU			PREȚ RO /PREȚ COMUNITAR (%)
		ROMANIA		UE	
		RON / 100 kg	€ / 100 kg	€ / 100 kg	
Z	U2	0.00	0.00	420.15	
Z	U3	0.00	0.00	395.23	
Z	R2	961.34	216.11	378.91	-42.97
Z	R3	0.00	0.00	382.53	*
Z	O2	970.29	218.12	341.16	-36.07
Z	O3	1081.03	243.02	338.45	-28.2
Z		981.73	220.69	365.97	-39.7
A	U2	1173.69	263.85	410.99	-35.80
A	U3	0.00	0.00	397.70	
A	R2	1100.07	247.30	380.14	-34.95
A	R3	1075.92	241.87	380.24	-36.39
A	O2	1034.96	232.66	339.44	**
A	O3	1010.19	227.09	351.58	-35.41
A		1042.09	234.26	380.88	-38.50
B	R3	0.00	0.00	318.02	
C	U2	910.00	204.57	456.73	-55.21
C	U3	0.00	0.00	456.35	
C	U4	0.00	0.00	482.80	
C	R3	0.00	0.00	428.19	
C	R4	0.00	0.00	466.36	
C	O3	975.87	219.38	394.53	-44.39
C	O4	0.00	0.00	437.98	
C		975.57	219.31	435.62	-49.66
D	R3	955.84	214.87	352.59	-39.06
D	R4	958.49	215.47	322.60	-33.21
D	O2	847.56	190.53	257.69	**
D	O3	845.16	189.99	279.51	*
D	O4	848.08	190.65	295.16	-35.41
D	P2	815.44	183.31	226.15	-18.94
D	P3	782.83	175.98	264.99	-33.59
D		831.87	187.00	281.20	-33.50
E	U2	957.13	215.16	450.42	-52.23
E	U3	0.00	0.00	428.50	
E	R2	1046.34	235.22	375.96	-37.43
E	R3	1010.00	227.05	395.08	-42.53
E	R4	979.00	220.08	442.18	-50.23
E	O2	929.27	208.90	307.22	**
E	O3	947.49	213.00	340.40	-37.43
E	O4	957.76	215.30	415.53	-48.19
E		940.98	211.53	400.71	-47.21
TOATE CATEGORIILE		908.68	204.27	351.55	-41.89

* PREȚURILE PENTRU Z3, AR3, CR3, DO3 ȘI ER3 SUNT DE REFERINȚĂ ÎN UE

** PREȚURILE PENTRU AO2, DO2 ȘI EO2 SUNT DE REFERINȚĂ ÎN ROMÂNIA



**CARCASE DE CARCASE DE BOVINE CU VÂRSTA DE 8 LUNI SAU MAI MULT LA INTRAREA ÎN ABATOR
CONFORM REGULAMENTULUI (UE) NR. 148 /2014**

Cotații naționale (RON / 100 kg)	S46	S46 / S45	S46 2015 / S46 2014	S46 / Medie 5 ani (10 - 14)
Tăurași "A"	1,042.09	1.61%	-11.88%	-8.24%
Vaci "D"	831.87	-0.32%	-14.35%	-10.13%
Vițele "E"	940.98	-1.23%	-16.79%	-11.52%

Prețuri medii europene (€ / 100 kg)	S46			S46 / S45			S46 2015 / S46 2014		
	A	D	E	A	D	E	A	D	E
Uniunea Europeană	380.88	281.20	400.71	0.41%	-0.46%	0.06%	5.23%	5.86%	2.93%
Franța	378.22	325.67	415.32	0.38%	-0.86%	-0.24%	3.08%	3.52%	0.18%
Germania	389.59	268.99	341.52	0.35%	-0.54%	-0.02%	8.09%	9.44%	0.71%
Italia	419.96	218.62	451.07	1.35%	-0.59%	-0.44%	6.98%	2.04%	2.15%
Marea Britanie	447.08	312.18	479.86	0.07%	0.24%	0.59%	9.23%	11.17%	7.89%
Olanda	346.72	245.72	220.41	7.92%	-0.63%	-8.83%	13.12%	7.05%	-2.32%
Polonia	318.21	245.35	291.47	0.53%	1.43%	0.25%	9.09%	11.46%	3.45%
România	234.26	187.00	211.53	1.53%	-0.40%	-1.31%	-12.27%	-14.73%	-17.16%
Ungaria	264.55	203.96	225.20	0.13%	0.13%	0.13%	9.43%	7.89%	3.04%

PREȚ MEDIU PONDERAT LA INTRAREA ÎN ABATOR - CARCASE DE TINERET BOVIN (Z)

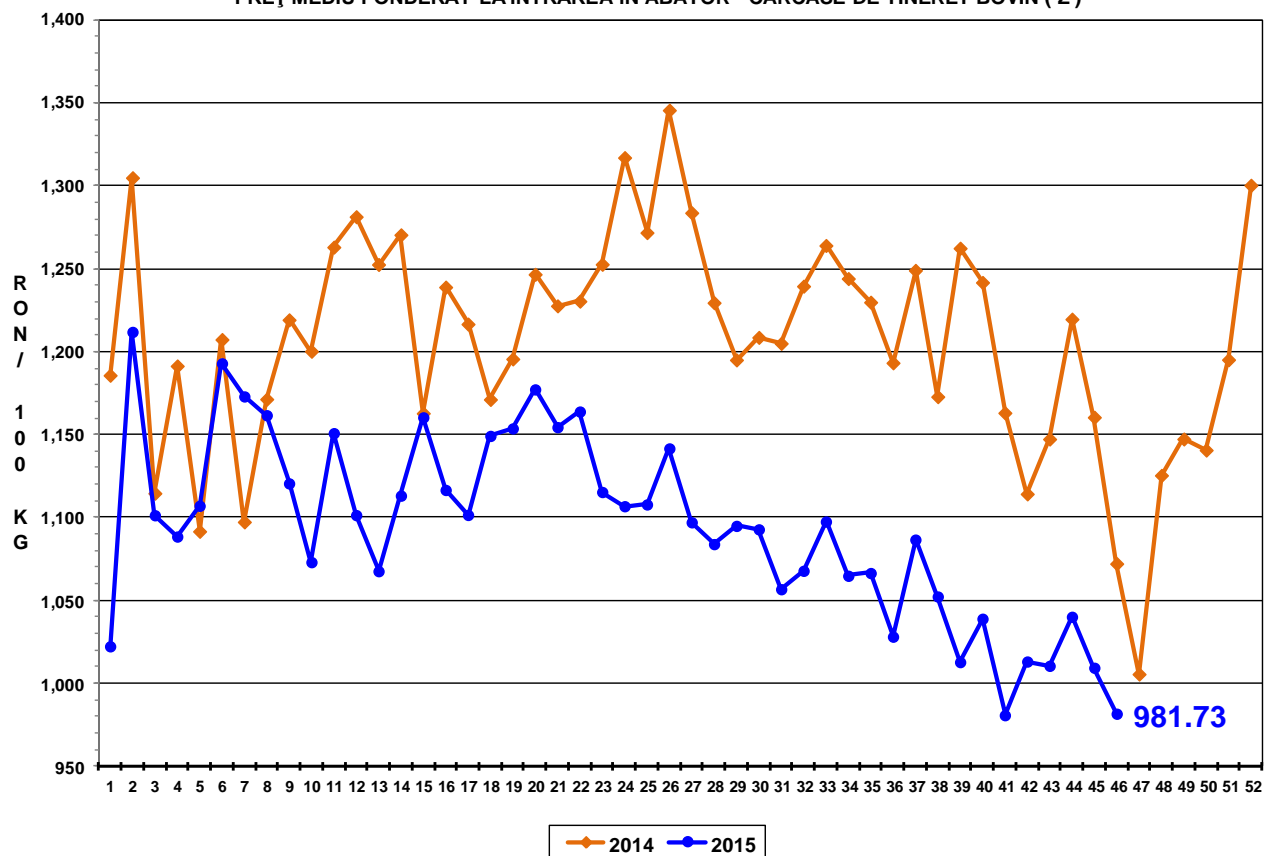

PREȚ MEDIU PONDERAT LA INTRAREA ÎN ABATOR - CARCASE DE TĂURAȘI (A)

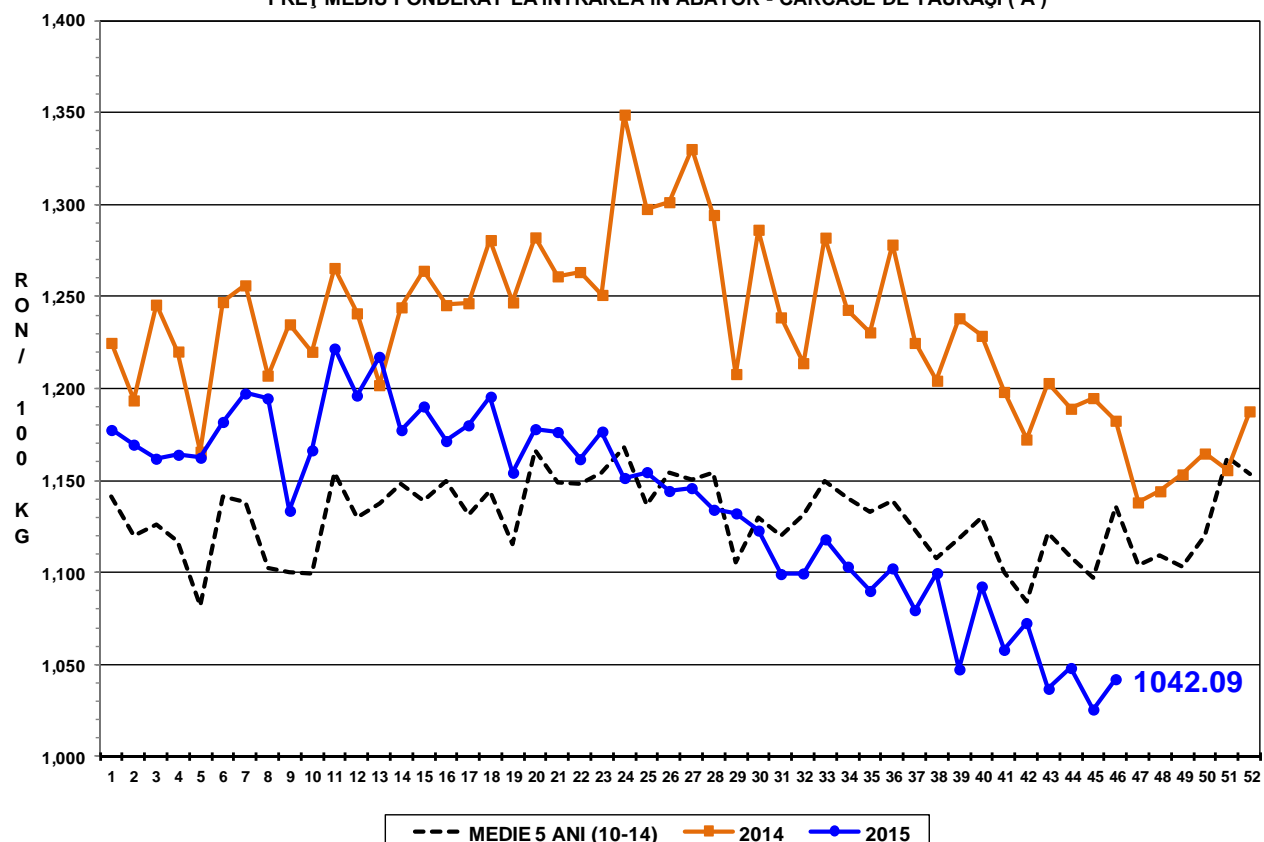

PREȚ MEDIU PONDERAT LA INTRAREA ÎN ABATOR - CARCASE DE VACI (D)

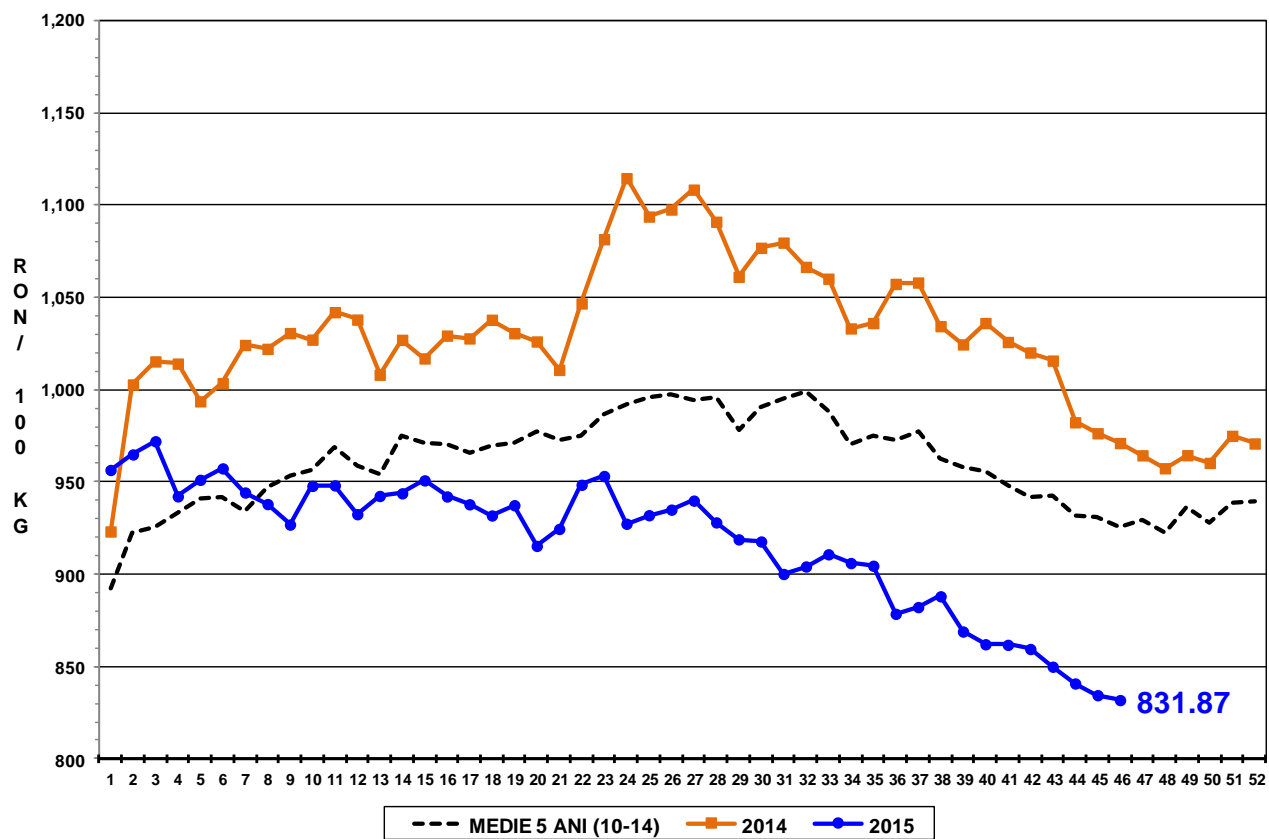

PREȚ MEDIU PONDERAT LA INTRAREA ÎN ABATOR - CARCASE DE VIȚELE (E)

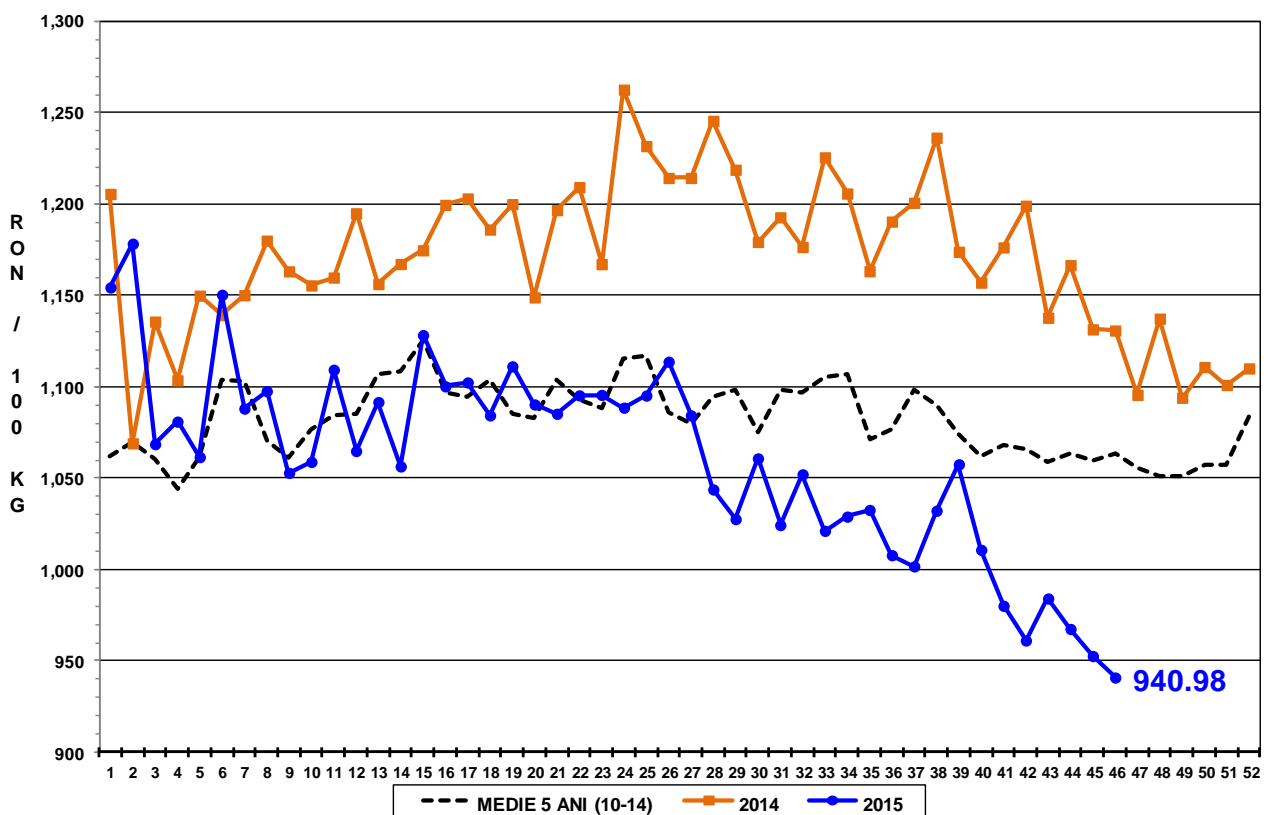

PREȚ MEDIU PONDERAT LA INTRAREA ÎN ABATOR - CARCASE DE BOVINE
CU VÂRSTA DE 8 LUNI SAU MAI MULT (Z+A+B+C+D+E)

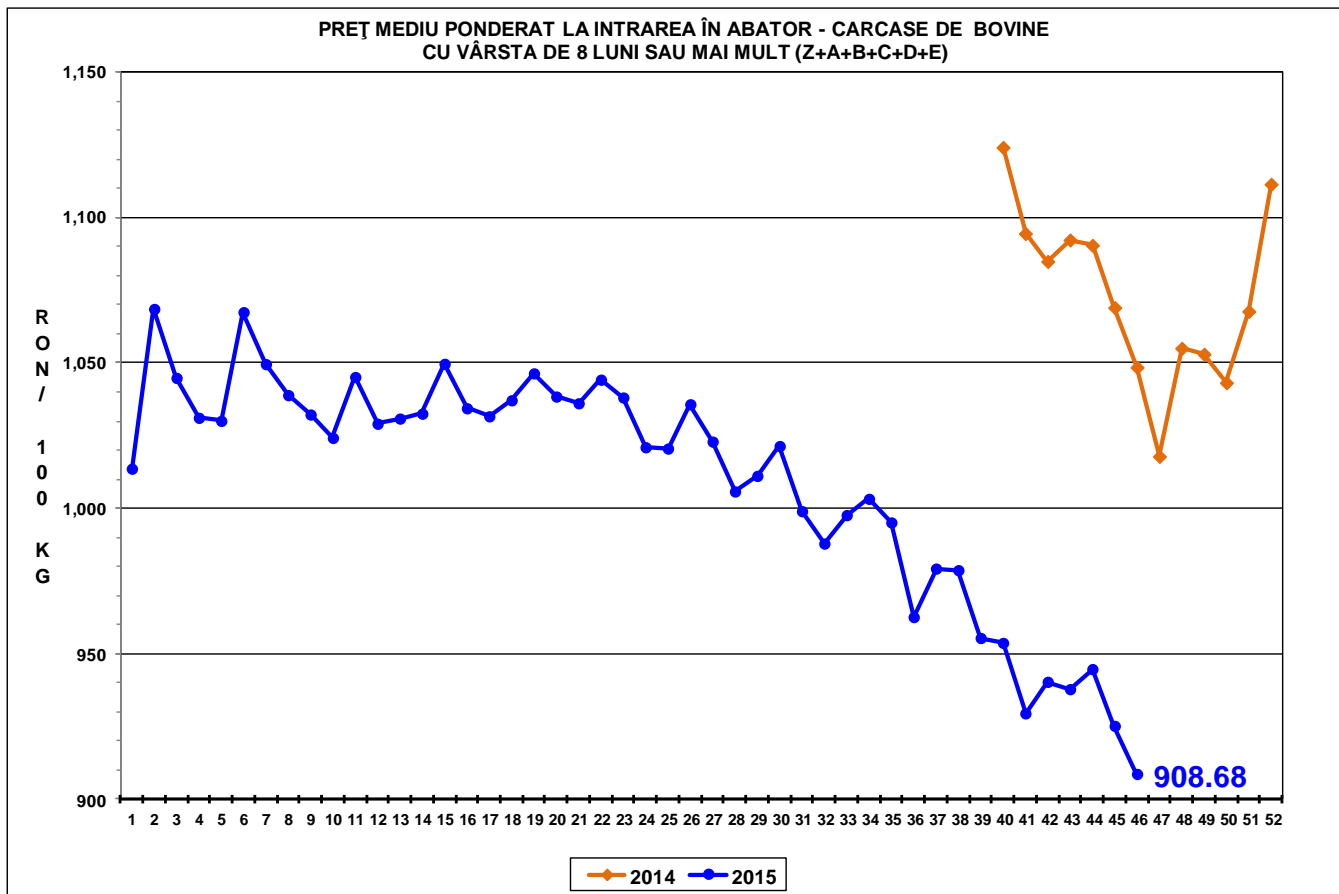



Raport național prețuri de piață carcase de bovine cu vârsta de 8 luni sau mai mult, la intrarea în abator conform grilei UE

Săptămâna: 46

din: 09/11/15

până în 15/11/15

"A"- CARCASE DE MASCULI NECASTRĂȚI CU VÂRSTA CUPRINSĂ ÎNȚRE 12 LUNI ȘI MAI PUȚIN DE 24 DE LUNI (TĂURAȘI)								
CONFORMAȚIE	PREȚ MEDIU (RON / 100 kg)					NUMĂR CARCASE	TOTAL	
	GRĂSIME						GREUTATE MEDIE	PREȚ MEDIU (RON / 100 kg)
	1	2	3	4	5			
E	1210.0	1132.7	1150.1	1190.8	0.0	16	410.8	1153.0
U	1067.1	1173.7	0.0	0.0	0.0	12	350.8	1106.9
R	1044.4	1100.1	1075.9	1205.0	0.0	36	289.0	1069.2
O	991.4	1035.0	1010.2	1012.0	0.0	252	231.8	1011.0
P	964.4	984.4	976.0	0.0	0.0	234	178.6	966.9
TOTAL	987.2	1047.6	1054.2	1131.1	0.0	550	220.7	1011.8

"B"- CARCASE DE MASCULI NECASTRĂȚI CU VÂRSTA DE 24 DE LUNI ȘI MAI MULT (TAURI)								
CONFORMAȚIE	PREȚ MEDIU (RON / 100 kg)					NUMĂR CARCASE	TOTAL	
	GRĂSIME						GREUTATE MEDIE	PREȚ MEDIU (RON / 100 kg)
	1	2	3	4	5			
E	0.0	1178.0	0.0	0.0	0.0	1	395.9	1178.0
U	1031.1	1085.6	946.5	0.0	0.0	12	440.5	1051.6
R	986.3	1036.4	0.0	0.0	0.0	13	355.2	1016.9
O	972.4	888.8	977.9	0.0	0.0	91	255.3	958.9
P	928.1	983.4	0.0	731.0	0.0	46	190.7	929.3
TOTAL	962.2	1001.7	970.8	731.0	0.0	163	259.5	972.7

"C"- CARCASE DE MASCULI CASTRAȚI CU VÂRSTA DE 12 LUNI ȘI MAI MULT (BOI)								
CONFORMAȚIE	PREȚ MEDIU (RON / 100 kg)					NUMĂR CARCASE	TOTAL	
	GRĂSIME						GREUTATE MEDIE	PREȚ MEDIU (RON / 100 kg)
	1	2	3	4	5			
E	0.0	0.0	0.0	0.0	0.0	0	0.0	0.0
U	0.0	910.0	0.0	0.0	0.0	2	357.2	910.0
R	0.0	0.0	0.0	0.0	0.0	0	0.0	0.0
O	859.9	1010.1	975.9	0.0	0.0	21	375.0	984.4
P	783.6	1027.1	1060.3	0.0	0.0	39	324.7	996.9
TOTAL	799.4	1015.9	1006.6	0.0	0.0	62	342.8	989.3

"D"- CARCASE DE FEMELE CARE AU FĂȚAT (VACI)								
CONFORMAȚIE	PREȚ MEDIU (RON / 100 kg)					NUMĂR CARCASE	TOTAL	
	GRĂSIME						GREUTATE MEDIE	PREȚ MEDIU (RON / 100 kg)
	1	2	3	4	5			
E	0.0	0.0	0.0	0.0	0.0	0	0.0	0.0
U	0.0	860.3	861.0	0.0	0.0	4	318.5	860.5
R	870.8	892.9	955.8	958.5	0.0	44	292.6	901.9
O	832.5	847.6	845.2	848.1	840.9	697	248.2	841.0
P	779.2	815.4	782.8	787.6	0.0	1412	194.5	790.9
TOTAL	795.8	831.4	831.2	863.5	840.9	2157	214.1	813.0

"E"- CARCASE ALE ALTOR BOVINE FEMELE CU VÂRSTA DE 12 LUNI ȘI MAI MULT (VIȚELE)								
CONFORMAȚIE	PREȚ MEDIU (RON / 100 kg)					NUMĂR CARCASE	TOTAL	
	GRĂSIME						GREUTATE MEDIE	PREȚ MEDIU (RON / 100 kg)
	1	2	3	4	5			
E	0.0	0.0	0.0	0.0	0.0	0	0.0	0.0
U	0.0	957.1	0.0	0.0	1008.0	5	314.8	990.3
R	1066.1	1046.3	1010.0	979.0	1058.0	18	273.9	1049.9
O	977.2	929.3	947.5	957.8	1010.0	140	224.2	946.7
P	884.5	869.6	878.4	869.0	0.0	169	164.6	879.3
TOTAL	927.4	918.0	931.9	937.6	1020.4	332	197.9	926.9

"Z"- CARCASE DE BOVINE CU VÂRSTA CUPRINSĂ ÎNȚRE 8 LUNI ȘI MAI PUȚIN DE 12 LUNI (TINERET BOVIN)								
CONFORMAȚIE	PREȚ MEDIU (RON / 100 kg)					NUMĂR CARCASE	TOTAL	
	GRĂSIME						GREUTATE MEDIE	PREȚ MEDIU (RON / 100 kg)
	1	2	3	4	5			
E	0.0	0.0	0.0	0.0	0.0	0	0.0	0.0
U	0.0	0.0	0.0	0.0	0.0	0	0.0	0.0
R	986.8	961.3	0.0	0.0	0.0	11	221.6	975.0
O	939.5	970.3	1081.0	0.0	0.0	62	193.8	963.7
P	964.1	954.8	952.0	0.0	0.0	93	152.7	962.0
TOTAL	958.4	964.7	1059.3	0.0	0.0	166	172.6	963.8

TOATE CATEGORIILE								
CONFORMAȚIE	PREȚ MEDIU (RON / 100 kg)					NUMĂR CARCASE	TOTAL	
	GRĂSIME						GREUTATE MEDIE	PREȚ MEDIU (RON / 100 kg)
	1	2	3	4	5			
E	1210.0	1137.6	1150.1	1190.8	0.0	17	409.9	1154.4
U	1060.0	1048.5	926.7	0.0	1008.0	35	373.1	1035.7
R	986.3	989.7	1013.7	999.4	1058.0	122	289.1	992.1
O	899.9	909.1	895.1	876.6	857.5	1263	242.2	901.8
P	826.4	848.5	832.5	803.4	0.0	1993	190.6	833.2
TOTAL	859.3	893.9	892.0	909.8	915.1	3430	216.1	875.7