

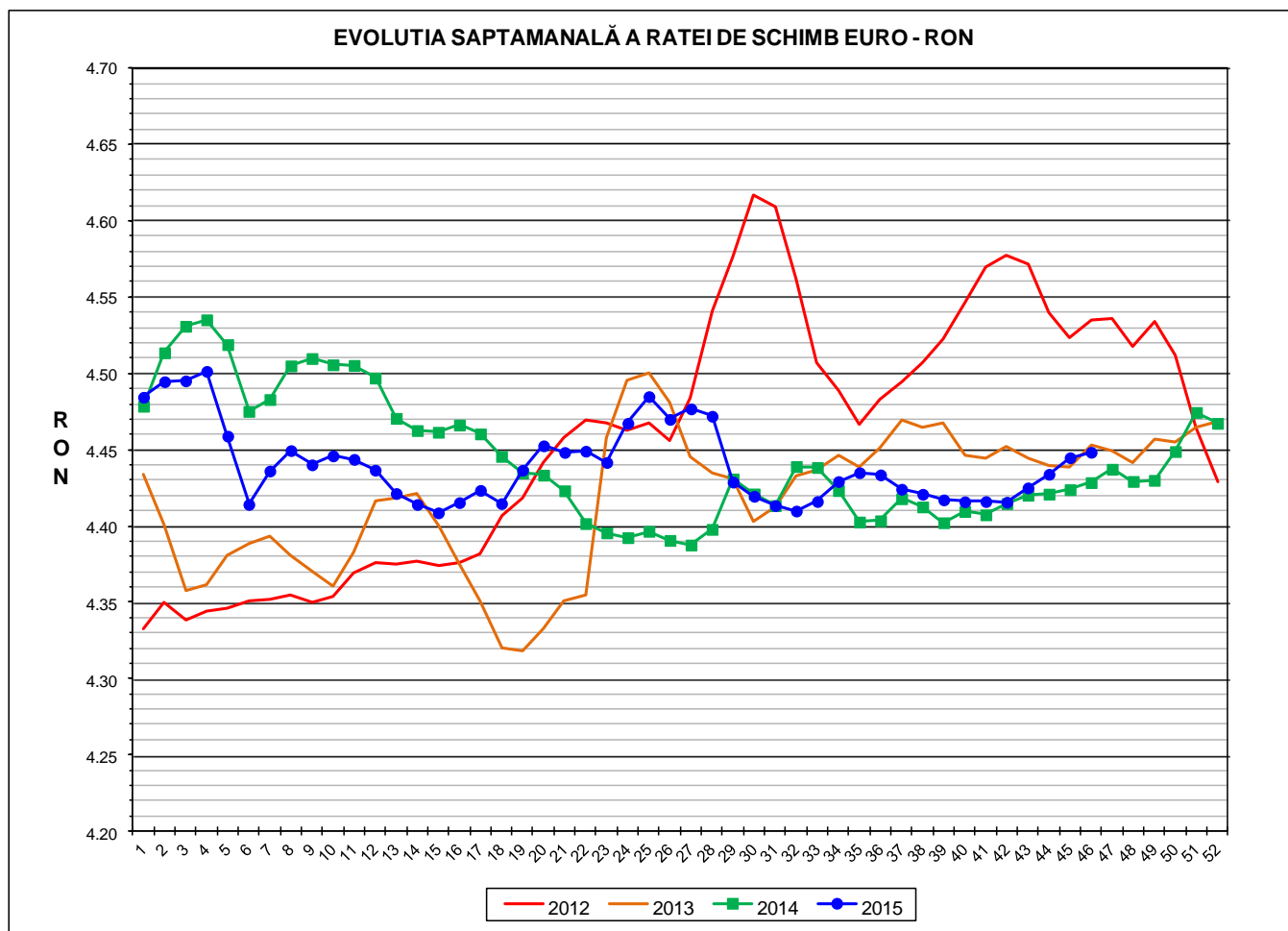

# Prețul de piață al porcilor la intrarea în abator

## Săptămâna 46 (9 – 15 noiembrie 2015)



| <b>RATA DE SCHIMB EURO - RON</b> |                  |                 |                           |
|----------------------------------|------------------|-----------------|---------------------------|
| <b>S46 2015</b>                  | <b>S46 / S45</b> | <b>S46 / S1</b> | <b>S46 2015 /S46 2014</b> |
| <b>1€ = 4.4484 RON</b>           | <b>0.08%</b>     | <b>-0.80%</b>   | <b>0.45%</b>              |



Situația porcilor tranzacționați care fac obiectul raportării prețurilor  
în săptămâna 9 - 15 noiembrie 2015

| Tip preț la intrarea în abator |            | Carcase cu greutatea caldă 60 - 120 kg |                                 |          |                                 |
|--------------------------------|------------|--|---------------------------------|----------|---------------------------------|
|                                |            | SEUROP                                 |                                 | d.c. S+E |                                 |
|                                |            | nr                                     | % din total carcase clasificate | nr       | % din total carcase clasificate |
| De bază pentru 56% carne macră | în carcasă | 23,795                                 | 31.0%                           | 22,038   | 28.7%                           |
|                                | în viu     | 4,481                                  | 5.8%                            | 3,848    | 5.0%                            |
| Forfetar în viu                |            | 36,385                                 | 47.4%                           | 33,646   | 43.8%                           |
| Total                          |            | 64,661                                 | 84.2%                           | 59,532   | 77.5%                           |

Carcase incluse în raportul național de prețuri pentru DG AGRI

Prețul de piață al porcilor  
în săptămâna 9 - 15 noiembrie 2015

| Clasa | % carne macră | Număr porci | % din total porci | Procent mediu carne macră | Greutate medie (kg) |                    | Preț mediu (RON / 100 kg) |                    |
|-------|---------------|-------------|-------------------|---------------------------|---------------------|--------------------|---------------------------|--------------------|
|       |               |             |                   |                           | vie                 | carcasă caldă - 2% | viu                       | carcasă caldă - 2% |
| S     | ≥ 60          | 33,077      | 51.15             | 62.2                      | 106.1               | 82.0               | 522.87                    | 676.50             |
| E     | 55 - 59.9     | 26,455      | 40.91             | 58.0                      | 108.9               | 84.2               | 512.09                    | 662.16             |
| U     | 50 - 54.9     | 4,602       | 7.12              | 53.2                      | 112.2               | 87.0               | 493.47                    | 636.03             |
| R     | 45 - 49.9     | 482         | 0.75              | 48.4                      | 113.2               | 88.0               | 452.17                    | 581.34             |
| O     | 40 - 44.9     | 39          | 0.06              | 43.0                      | 114.9               | 89.6               | 455.41                    | 584.28             |
| P     | < 40          | 6           | 0.01              | 37.0                      | 111.7               | 86.5               | 454.96                    | 587.56             |
| TOTAL |               | 64,661      | 100.00            | 59.7                      | 107.8               | 83.3               | 515.63                    | 666.74             |



EVOLUTIA SAPTAMANALA A PRETULUI DE PIATA ÎN VIU AL PORCILOR LA INTRAREA ÎN ABATOR

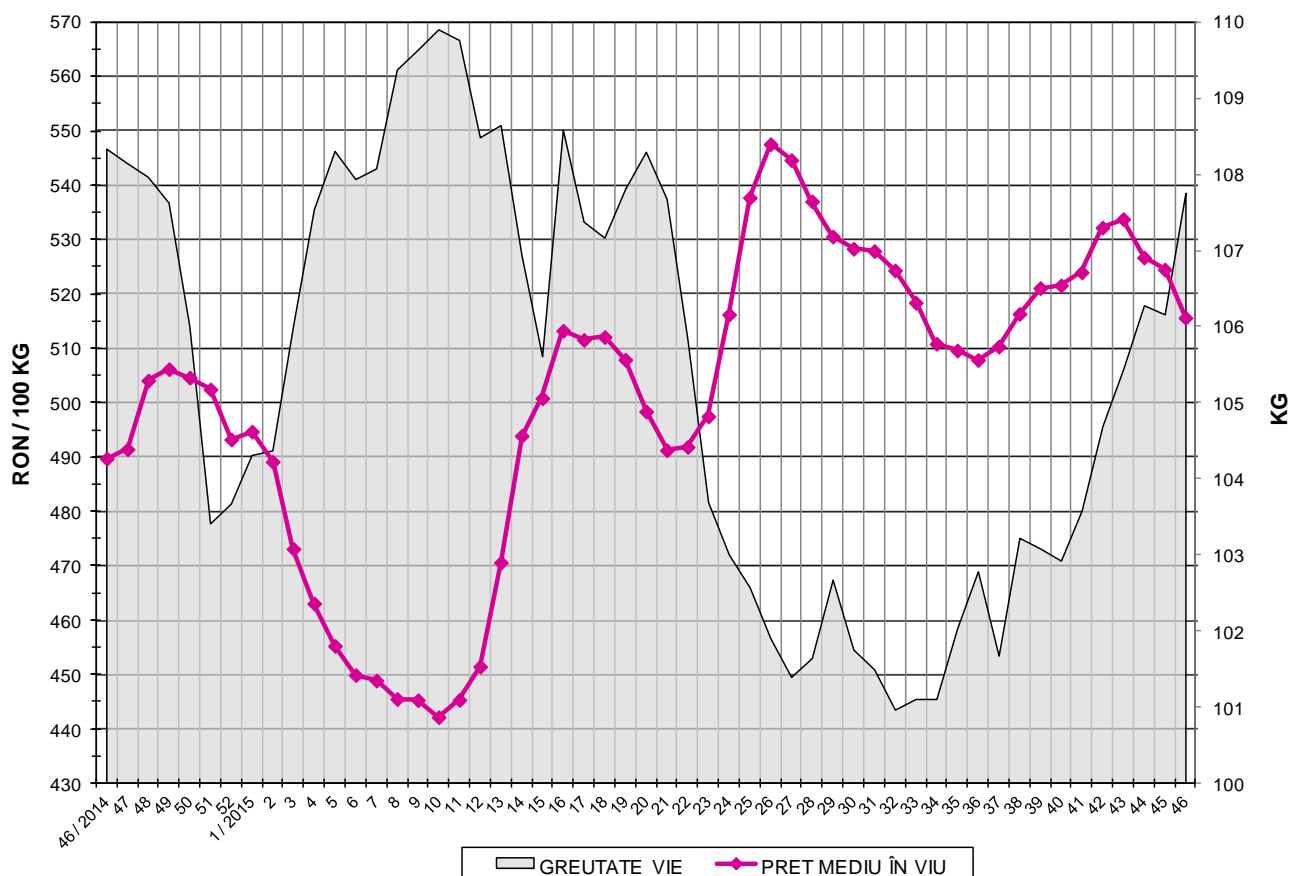

| PREȚ ÎN VIU |           |                    |
|-------------|-----------|--------------------|
| S46 2015    | S46 / S45 | S46 2015 /S46 2014 |
| RON 515.63  | -1.69%    | 5.29%              |

PREȚUL PE PROCENT CARNE MACRĂ AL PORCILOR  
ÎN SĂPTĂMÂNA 9 - 15 NOIEMBRIE 2015

| % CARNE MACRĂ             |       | NUMĂR<br>PORCI | % CUMULATIV<br>DIN TOTAL<br>PORCI | GREUTATE (KG) |                       | PREȚ MEDIU (RON/ 100 KG) |                       |
|---------------------------|-------|----------------|-----------------------------------|---------------|-----------------------|--------------------------|-----------------------|
| NIVEL<br>GRILA<br>PREȚURI | MEDIE |                |                                   | VIE           | CARCASA<br>CALDĂ - 2% | VIU                      | CARCASA<br>CALDĂ - 2% |
| ≥64                       | 65.0  | 4,590          | 7.10                              | 104.81        | 80.91                 | 524.45                   | 679.36                |
| 63                        | 63.4  | 4,461          | 14.00                             | 105.35        | 81.48                 | 523.50                   | 676.85                |
| 62                        | 62.4  | 6,870          | 24.62                             | 105.71        | 81.71                 | 522.62                   | 676.11                |
| 61                        | 61.5  | 8,509          | 37.78                             | 106.38        | 82.24                 | 523.18                   | 676.75                |
| 60                        | 60.5  | 8,647          | 51.15                             | 107.33        | 82.96                 | 521.63                   | 674.90                |
| 59                        | 59.5  | 8,094          | 63.67                             | 108.15        | 83.53                 | 518.56                   | 671.41                |
| 58                        | 58.5  | 6,655          | 73.96                             | 108.40        | 83.81                 | 513.87                   | 664.64                |
| 57                        | 57.5  | 5,325          | 82.20                             | 109.21        | 84.48                 | 509.63                   | 658.84                |
| 56                        | 56.5  | 3,800          | 88.08                             | 110.18        | 85.39                 | 504.90                   | 651.46                |
| 55                        | 55.5  | 2,581          | 92.07                             | 110.32        | 85.41                 | 503.23                   | 650.05                |
| 54                        | 54.5  | 1,726          | 94.74                             | 111.37        | 86.42                 | 501.93                   | 646.86                |
| 53                        | 53.5  | 1,133          | 96.49                             | 112.19        | 87.14                 | 495.87                   | 638.45                |
| 52                        | 52.5  | 785            | 97.70                             | 112.45        | 87.37                 | 491.71                   | 632.84                |
| 51                        | 51.5  | 607            | 98.64                             | 113.62        | 87.81                 | 486.67                   | 629.69                |
| ≤50                       | 48.9  | 878            | 100.00                            | 113.07        | 87.85                 | 455.64                   | 586.44                |
|                           | 59.7  | 64,661         | 100.00                            | 107.76        | 83.34                 | 515.63                   | 666.74                |



EVOLUTIA SAPTAMANALA A PRETULUI DE PIATA AL CARCASELOR - CLASELE "S" & "E" ÎN ROMANIA

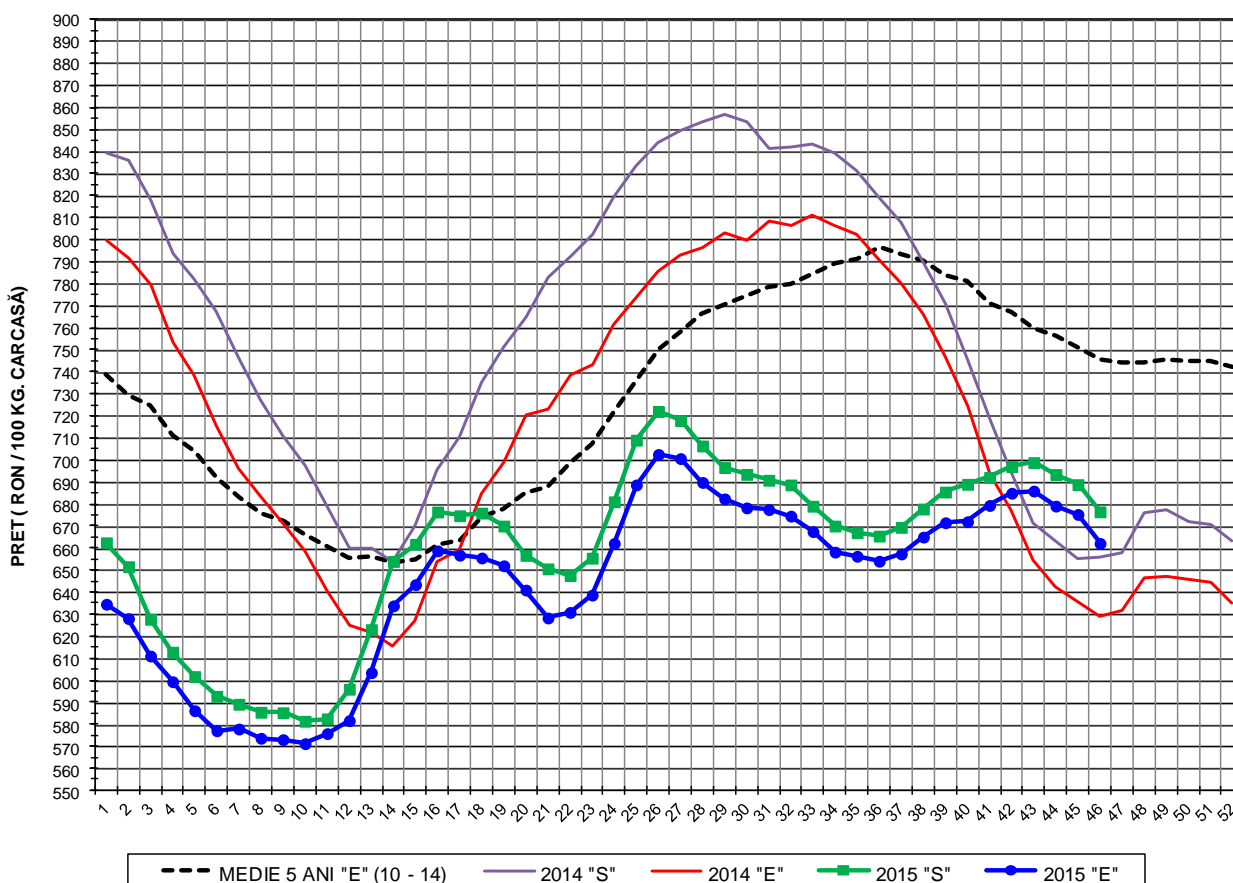

| PREȚ NAȚIONAL CARCASE CALITATEA STANDARD - CLASELE "S"&"E" |            |           |          |                    |                       |
|--|------------|-----------|----------|--------------------|-----------------------|
| CLASA  | S46 2015   | S46 / S45 | S46 / S1 | S46 2015 /S46 2014 | S46 2015 /MEDIE 5 ANI |
| S  | RON 676.50 | -1.79%    | 2.12%    | 3.18%              | -                     |
| E  | RON 662.16 | -1.95%    | 4.35%    | 5.24%              | -11.17%               |

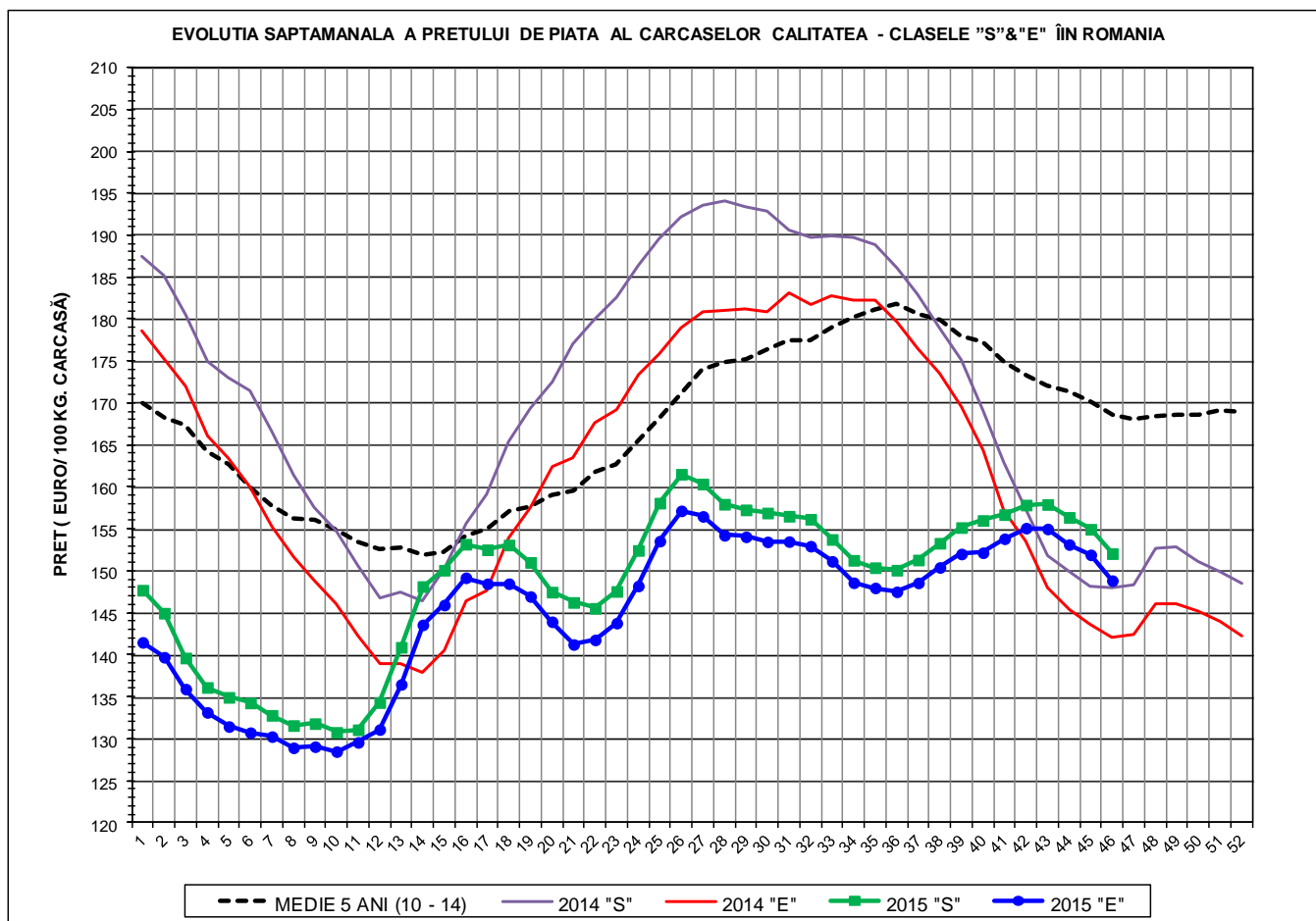

| <b>PREȚ NAȚIONAL CARCASE CALITATEA STANDARD - CLASELE "S"&amp;"E"</b> |                 |                  |                 |                           |                              |
|---|-----------------|------------------|-----------------|---------------------------|------------------------------|
| <b>CLASA</b>  | <b>S46 2015</b> | <b>S46 / S45</b> | <b>S46 / S1</b> | <b>S46 2015 /S46 2014</b> | <b>S46 2015 /MEDIE 5 ANI</b> |
| <b>S</b>  | <b>€ 152.08</b> | <b>-1.87%</b>    | <b>2.95%</b>    | <b>2.72%</b>              | <b>-</b>                     |
| <b>E</b>  | <b>€ 148.85</b> | <b>-2.03%</b>    | <b>5.20%</b>    | <b>4.77%</b>              | <b>-11.72%</b>               |



**% PREȚ DE PIAȚĂ ÎN ROMÂNIA ȘI ÎN UE28 vs PRAGUL DE REFERINȚĂ UE28**

| SAPTAMANA | PREȚ (EUR) |        |           |        |        | % PREȚ vs PRAGUL DE REFERINȚĂ UE28 (150.939 EUR) |         |           |         |        |
|-----------|------------|--------|-----------|--------|--------|--|---------|-----------|---------|--------|
|           | ROMÂNIA    |        |           | UE28   |        | ROMÂNIA  |         |           | UE28    |        |
|           | "S"        | "E"    | "S" + "E" | "S"    | "E"    | "S"  | "E"     | "S" + "E" | "S"     | "E"    |
| 29 / 2015 | 157.29     | 154.08 | 155.97    | 151.34 | 144.71 | 104.21%  | 102.08% | 103.33%   | 100.26% | 95.87% |
| 30        | 156.92     | 153.47 | 155.61    | 151.56 | 144.43 | 103.96%  | 101.68% | 103.10%   | 100.41% | 95.69% |
| 31        | 156.53     | 153.51 | 155.46    | 151.70 | 144.58 | 103.71%  | 101.70% | 103.00%   | 100.51% | 95.78% |
| 32        | 156.17     | 152.96 | 154.93    | 151.40 | 144.07 | 103.47%  | 101.34% | 102.65%   | 100.31% | 95.45% |
| 33        | 153.77     | 151.16 | 152.78    | 149.93 | 142.42 | 101.87%  | 100.14% | 101.22%   | 99.33%  | 94.35% |
| 34        | 151.28     | 148.60 | 150.22    | 149.26 | 141.91 | 100.23%  | 98.45%  | 99.53%    | 98.89%  | 94.02% |
| 35        | 150.40     | 147.99 | 149.49    | 149.10 | 142.12 | 99.64%   | 98.04%  | 99.04%    | 98.78%  | 94.16% |
| 36        | 150.10     | 147.53 | 149.09    | 149.93 | 144.31 | 99.45%   | 97.74%  | 98.77%    | 99.33%  | 95.61% |
| 37        | 151.32     | 148.58 | 150.22    | 151.41 | 147.36 | 100.25%  | 98.44%  | 99.52%    | 100.31% | 97.63% |
| 38        | 153.31     | 150.43 | 152.14    | 152.24 | 148.67 | 101.57%  | 99.66%  | 100.80%   | 100.86% | 98.50% |
| 39        | 155.19     | 152.03 | 153.84    | 150.82 | 147.18 | 102.81%  | 100.72% | 101.92%   | 99.92%  | 97.51% |
| 40        | 156.02     | 152.18 | 154.24    | 147.58 | 143.67 | 103.37%  | 100.82% | 102.19%   | 97.78%  | 95.18% |
| 41        | 156.73     | 153.85 | 155.39    | 146.05 | 143.04 | 103.84%  | 101.93% | 102.95%   | 96.76%  | 94.77% |
| 42        | 157.87     | 155.12 | 156.78    | 144.82 | 142.25 | 104.59%  | 102.77% | 103.87%   | 95.95%  | 94.24% |
| 43        | 157.93     | 155.01 | 156.83    | 143.13 | 141.21 | 104.63%  | 102.70% | 103.90%   | 94.82%  | 93.56% |
| 44        | 156.40     | 153.16 | 155.00    | 141.47 | 140.13 | 103.62%  | 101.47% | 102.69%   | 93.73%  | 92.84% |
| 45        | 154.98     | 151.93 | 153.61    | 138.22 | 136.76 | 102.68%  | 100.66% | 101.77%   | 91.57%  | 90.61% |
| 46        | 152.08     | 148.85 | 150.62    | 135.50 | 133.41 | 100.75%  | 98.62%  | 99.79%    | 89.77%  | 88.39% |



EVOLUTIA SĂPTĂMÂNALĂ A PREȚULUI CLASA "E" ÎN UE ȘI ÎN CĂTEVA STATE MEMBRE

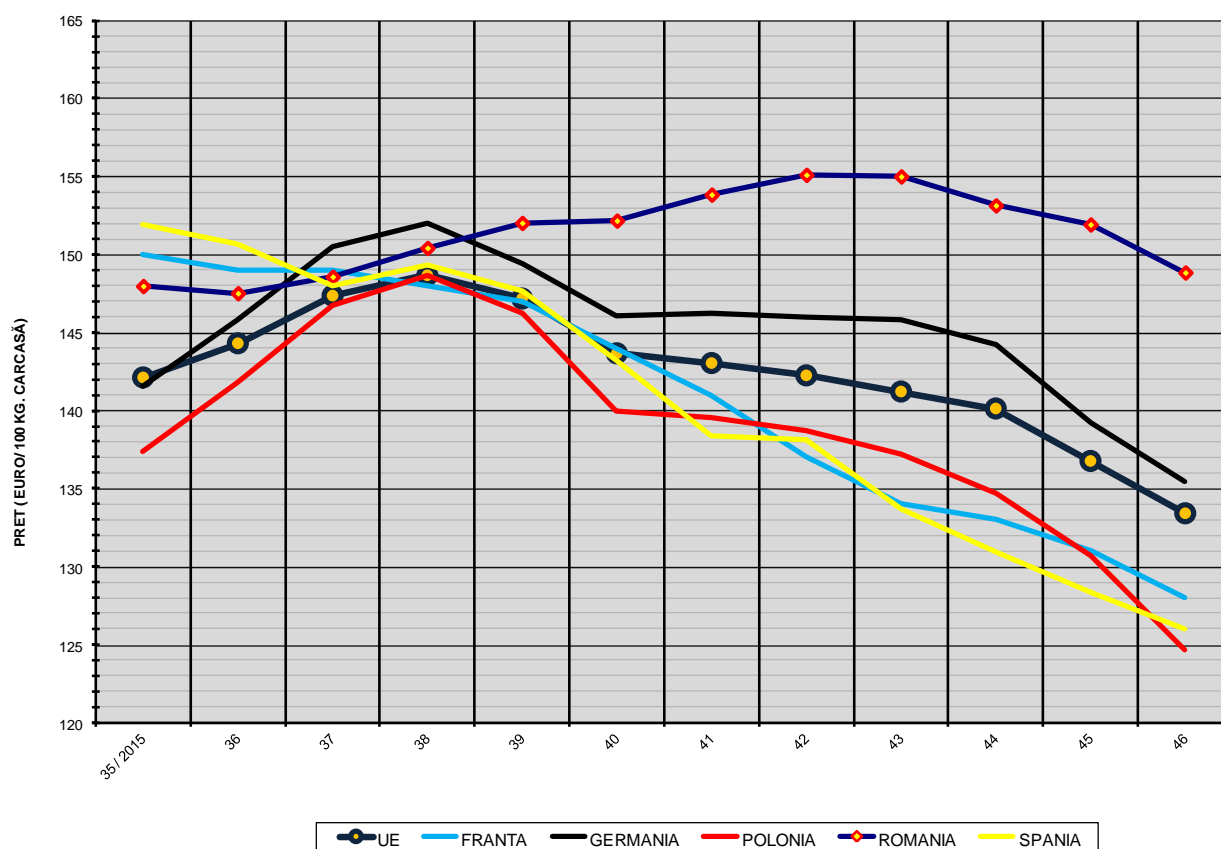

COMPARAȚII DE PREȚURI

| S46 2015 = | UE28     | FR       | DE       | PL       | RO       | ES       | RO vs UE28        | RO vs FR          | RO vs DE         | RO vs PL          | RO vs ES          |
|------------|----------|----------|----------|----------|----------|----------|-------------------|-------------------|------------------|-------------------|-------------------|
|            | € 133.41 | € 128.00 | € 135.48 | € 124.63 | € 148.85 | € 126.01 | € 15.45 ( 11.6% ) | € 20.85 ( 16.3% ) | € 13.37 ( 9.9% ) | € 24.22 ( 19.4% ) | € 22.84 ( 18.1% ) |





PREȚUL CARCASELOR DIN CLASA "E" ÎN STATELE MEMBRE VERSUS PREȚUL UE  
ÎN SĂPTĂMÂNA 9 - 15 NOIEMBRIE 2015

