



# Prețul de piață al bovinelor la intrarea în abator Săptămâna 45 (2 – 8 noiembrie 2015)

## SITUAȚIA CARCASELOR DE BOVINE CLASIFICATE ÎN FUNCȚIE DE PROVENIENȚA BOVINELOR SACRIFICATE ÎN SĂPTĂMÂNA 2 - 8 NOIEMBRIE 2015

PROVENIENȚĂ BOVINE  SACRIFICATE	CARCASE CLASIFICATE:						PREȚ FEZABIL CATEGORIILE:						
	BOVINE CU VÂRSTA:				TOTAL		A, B, C, D, E, Z				V		
	DE 8 LUNI SAU MAI MULT (A, B, C, D, E, Z)		MAI MICĂ DE 8 LUNI (V)				TOATE CLASELE		CLASELE CONFORM REGULAMENTULUI (UE) NR. 148 /2014		TOATE CLASELE		
	NUMĂR	%	NUMĂR	%	NUMĂR	%	NUMĂR	%	NUMĂR	%	NUMĂR	%	
CUMPĂRATE	3,118	61.0	109	2.1	3,227	63.2	2,878	56.3	999	19.6	91	1.8	
FERME PROPRII ALE ABATOARELOR	296	5.8	19	0.4	315	6.2	291	5.7	153	3.0	19	0.4	
PRESTĂRI SERVICII	PRODUCĂTORI	723	14.2	25	0.5	748	14.6	711	13.9	125	2.4	20	0.4
	COMERCIANȚI	760	14.9	59	1.2	819	16.0	733	14.3	183	3.6	57	1.1
<b>TOTAL</b>	<b>4,897</b>	<b>95.9</b>	<b>212</b>	<b>4.1</b>	<b>5,109</b>	<b>100.0</b>	<b>4,613</b>	<b>90.3</b>	<b>1,460</b>	<b>28.6</b>	<b>187</b>	<b>3.7</b>	

**3,169** Carcase incluse în rapoartele naționale de prețuri de piață pentru carcasele de bovine cu vârsta de 8 luni sau mai mult  
**62.0%** din total carcase clasificate

**1,152** Carcase incluse în raportul național de prețuri de piață pentru Comisia Europeană  
**22.6%** din total carcase clasificate

**110** Carcase incluse în rapoartele naționale de prețuri de piață pentru carcasele de bovine cu vârsta mai mică de 8 luni (viței)  
**2.2%** din total carcase clasificate

**Factor general de ajustare pentru cheltuielile de transport a prețurilor raportate: 0.11 RON/kg carcasă caldă-2%**

**Începând din săptămâna 40 / 2014, se calculează prețul mediu pentru carcasele de bovine cu vârsta de 8 luni sau mai mult care reflectă includerea tuturor categoriilor (Z, A, B, C, D, E) și a claselor de înregistrare a prețurilor pentru Comisia Europeană.**



Prețul bovinelor din toate clasele de conformație și acoperire cu grăsime la intrarea în abator  
în săptămâna 2 - 8 noiembrie 2015

Categoria	Număr	Greutate în viu (kg)	Preț în viu (RON / 100 kg)	Greutate carcasă caldă-2% (kg)	Preț carcasă (RON / 100 kg)	Modificare preț vs săptămâna anterioară	
						În viu	Carcasă
"A" - TĂURAȘI	514	439.7	516.6	222.8	1019.7	1.80%	0.87%
"B" - TAURI	161	528.3	521.0	269.7	1020.7	1.46%	1.37%
"C" - BOI	51	676.9	477.8	340.5	949.7	-1.32%	0.55%
"D" - VACI	2,003	457.0	386.6	214.6	823.4	0.48%	0.64%
"E" - VIȚELE	298	401.8	461.9	199.5	930.4	2.11%	0.22%
"Z" - TINERET BOVIN	142	321.5	480.0	159.7	966.4	-3.32%	-3.90%
A + B + C + D + E + Z	3,169	450.1	426.8	216.9	885.8	-0.19%	-0.13%
"V" - VIȚEI	110	246.5	477.6	123.0	957.2	-3.20%	-2.24%



**Raport prețuri de piață din România versus prețuri de piață comunitare  
conform punctului 1, articolul 1, Regulamentul (UE) 148/2014**

Săptămâna: 45

din: 02/11/15

până în: 08/11/15

CATEGORIA	CLASA	PREȚ MEDIU			PREȚ RO /PREȚ COMUNITAR (%)
		ROMANIA		UE	
		RON / 100 kg	€ / 100 kg	€ / 100 kg	
Z	U2	1110.00	249.73	437.12	-42.87
Z	U3	0.00	0.00	394.51	
Z	R2	0.00	0.00	369.78	
Z	R3	1043.98	234.88	376.33	-37.59 *
Z	O2	991.75	223.13	343.41	-35.03
Z	O3	1140.71	256.64	339.64	-24.44
<b>Z</b>		<b>1009.43</b>	<b>227.11</b>	<b>366.33</b>	<b>-38</b>
A	U2	1114.57	250.76	408.39	-38.60
A	U3	1093.00	245.91	396.79	-38.03
A	R2	1089.05	245.02	377.86	-35.16
A	R3	1098.73	247.19	379.78	-34.91 *
A	O2	1014.10	228.15	339.03	-32.71 **
A	O3	1010.36	227.31	349.40	-34.94
<b>A</b>		<b>1025.61</b>	<b>230.74</b>	<b>379.32</b>	<b>-39.17</b>
B	R3	1136.47	255.69	316.23	-19.14
C	U2	0.00	0.00	453.78	
C	U3	0.00	0.00	453.40	
C	U4	0.00	0.00	479.44	
C	R3	910.86	204.93	425.93	-51.89
C	R4	0.00	0.00	463.45	
C	O3	993.55	223.53	390.59	-42.77
C	O4	0.00	0.00	436.58	
<b>C</b>		<b>984.84</b>	<b>221.57</b>	<b>432.77</b>	<b>-48.80</b>
D	R3	885.17	199.15	353.50	-43.66
D	R4	881.04	198.22	322.57	-38.55
D	O2	871.95	196.17	257.59	-23.84 **
D	O3	861.31	193.78	281.75	-31.22 *
D	O4	890.01	200.24	296.15	-32.39
D	P2	790.22	177.79	226.72	-21.58
D	P3	812.44	182.78	267.48	-31.67
<b>D</b>		<b>834.52</b>	<b>187.75</b>	<b>282.50</b>	<b>-33.54</b>
E	U2	1041.27	234.27	452.34	-48.21
E	U3	0.00	0.00	430.52	
E	R2	929.49	209.12	378.84	-44.80
E	R3	1166.26	262.39	394.63	-33.51 *
E	R4	1031.00	231.96	440.28	-47.32
E	O2	936.68	210.74	305.46	-31.01 **
E	O3	967.20	217.60	339.62	-35.93
E	O4	961.00	216.21	411.87	-47.51
<b>E</b>		<b>952.73</b>	<b>214.35</b>	<b>400.48</b>	<b>-46.48</b>
<b>TOATE CATEGORIILE</b>		<b>925.21</b>	<b>208.16</b>	<b>351.22</b>	<b>-40.73</b>

\* PREȚURILE PENTRU Z3, AR3, CR3, DO3 ȘI ER3 SUNT DE REFERINȚĂ ÎN UE

\*\* PREȚURILE PENTRU AO2, DO2 ȘI EO2 SUNT DE REFERINȚĂ ÎN ROMÂNIA



**CARCASE DE CARCASE DE BOVINE CU VÂRSTA DE 8 LUNI SAU MAI MULT LA INTRAREA ÎN ABATOR  
CONFORM REGULAMENTULUI (UE) NR. 148 /2014**

Cotații naționale (RON / 100 kg)	S45	S45 / S44	S45 2015 / S45 2014	S45 / Medie 5 ani (10 - 14)
Tăurași "A"	1,025.61	-2.15%	-14.17%	-6.50%
Vaci "D"	834.52	-0.76%	-14.54%	-10.38%
Vیٲele "E"	952.73	-1.53%	-15.80%	-10.12%

Prețuri medii europene (€ / 100 kg)	S45			S45 / S44			S45 2015 / S45 2014		
	A	D	E	A	D	E	A	D	E
Uniunea Europeană	379.32	282.50	400.48	0.38%	-0.32%	0.20%	5.40%	5.49%	3.00%
Franța	376.78	328.50	416.34	0.70%	-0.80%	0.16%	3.81%	2.78%	0.92%
Germania	388.21	270.46	341.59	0.87%	0.15%	-0.33%	9.09%	10.03%	0.64%
Italia	414.39	219.92	453.07	-1.07%	-0.60%	0.79%	5.74%	3.99%	2.50%
Marea Britanie	446.77	311.42	477.05	1.44%	0.13%	0.74%	8.82%	9.39%	6.83%
Olanda	321.29	247.28	241.75	-4.61%	-0.14%	-3.07%	1.99%	5.61%	8.00%
Polonia	316.55	241.88	290.74	2.06%	0.93%	1.18%	10.18%	10.92%	4.11%
România	230.74	187.75	214.35	-2.39%	-1.00%	-1.77%	-14.57%	-14.94%	-16.20%
Ungaria	264.20	203.69	224.90	4.67%	1.43%	2.56%	11.95%	8.35%	5.60%

PREȚ MEDIU PONDERAT LA INTRAREA ÎN ABATOR - CARCASE DE TINERET BOVIN ( Z )

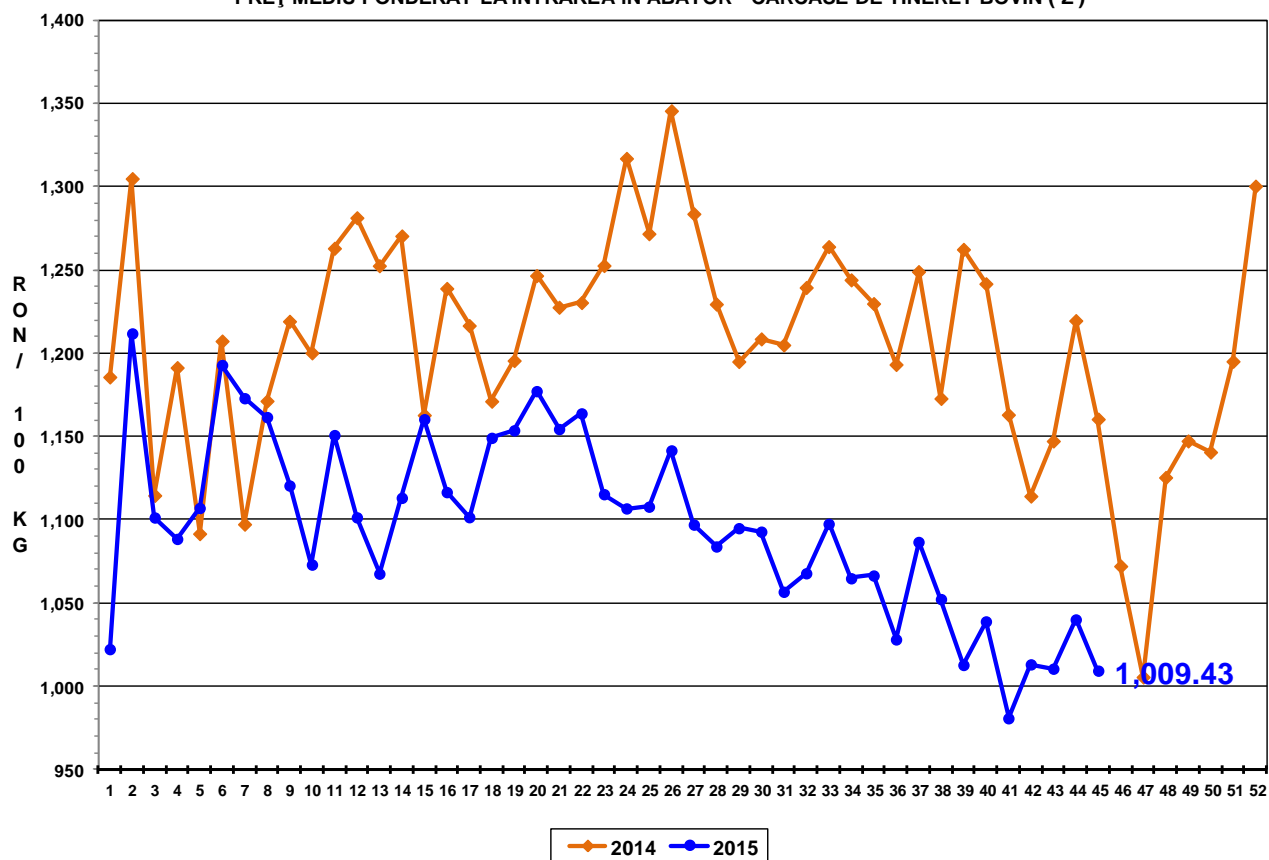

PREȚ MEDIU PONDERAT LA INTRAREA ÎN ABATOR - CARCASE DE TĂURAȘI ( A )

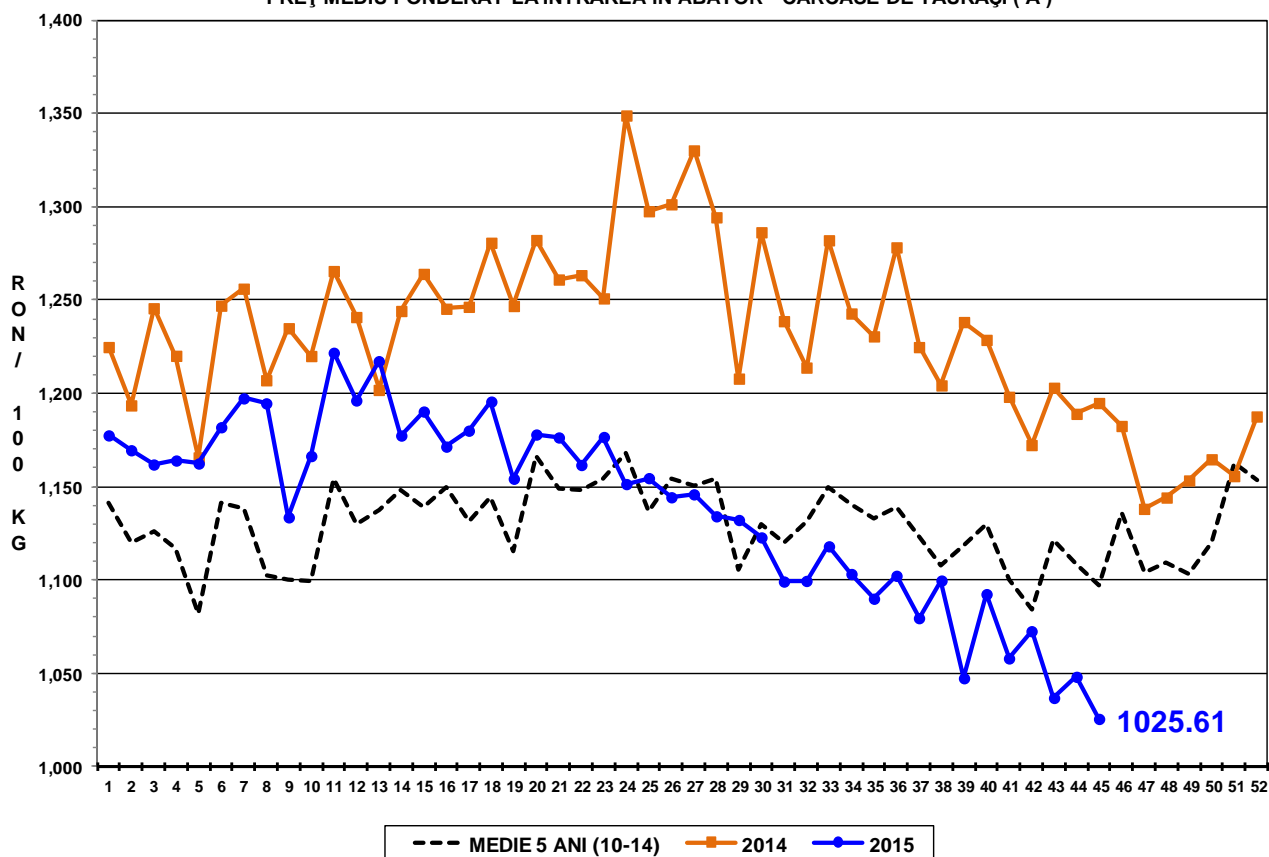

PREȚ MEDIU PONDERAT LA INTRAREA ÎN ABATOR - CARCASE DE VACI (D)

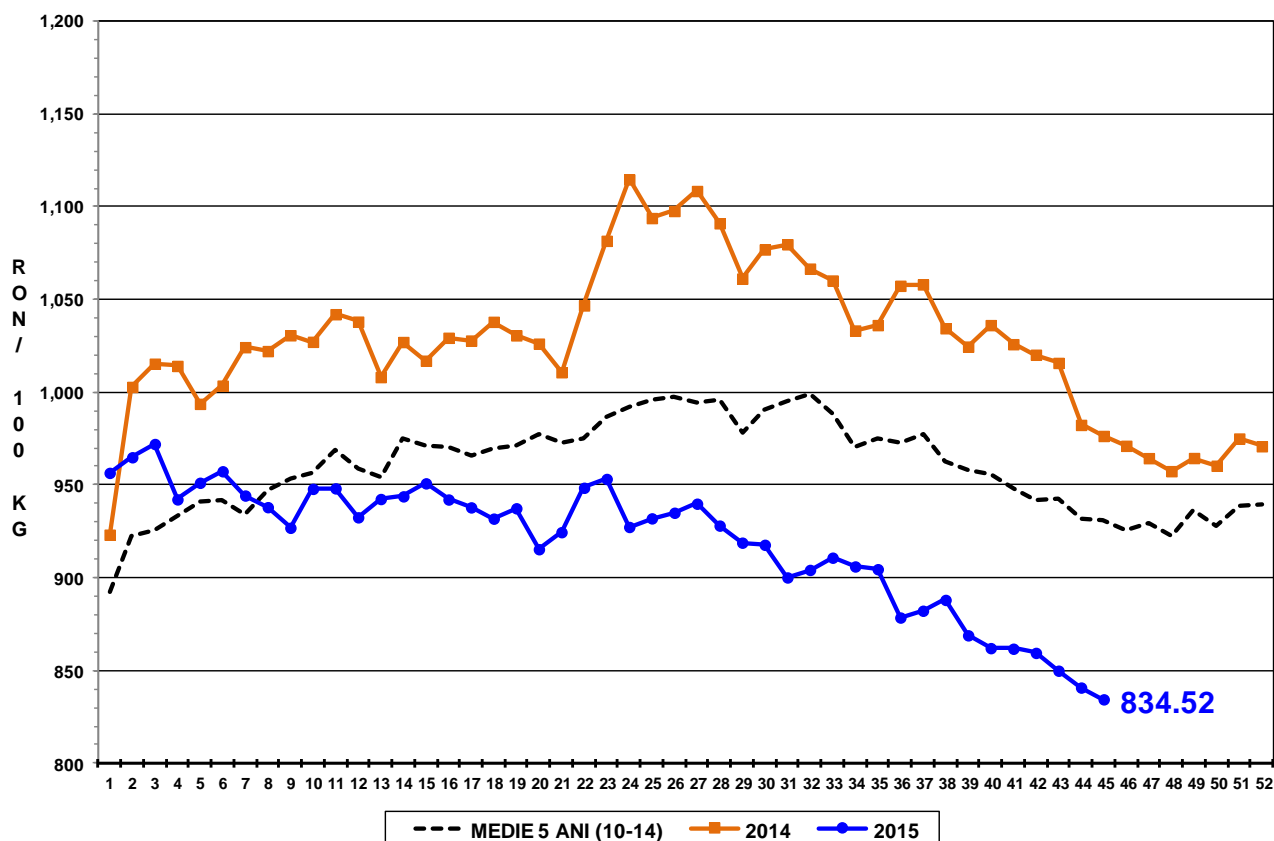

PREȚ MEDIU PONDERAT LA INTRAREA ÎN ABATOR - CARCASE DE VIȚELE (E)

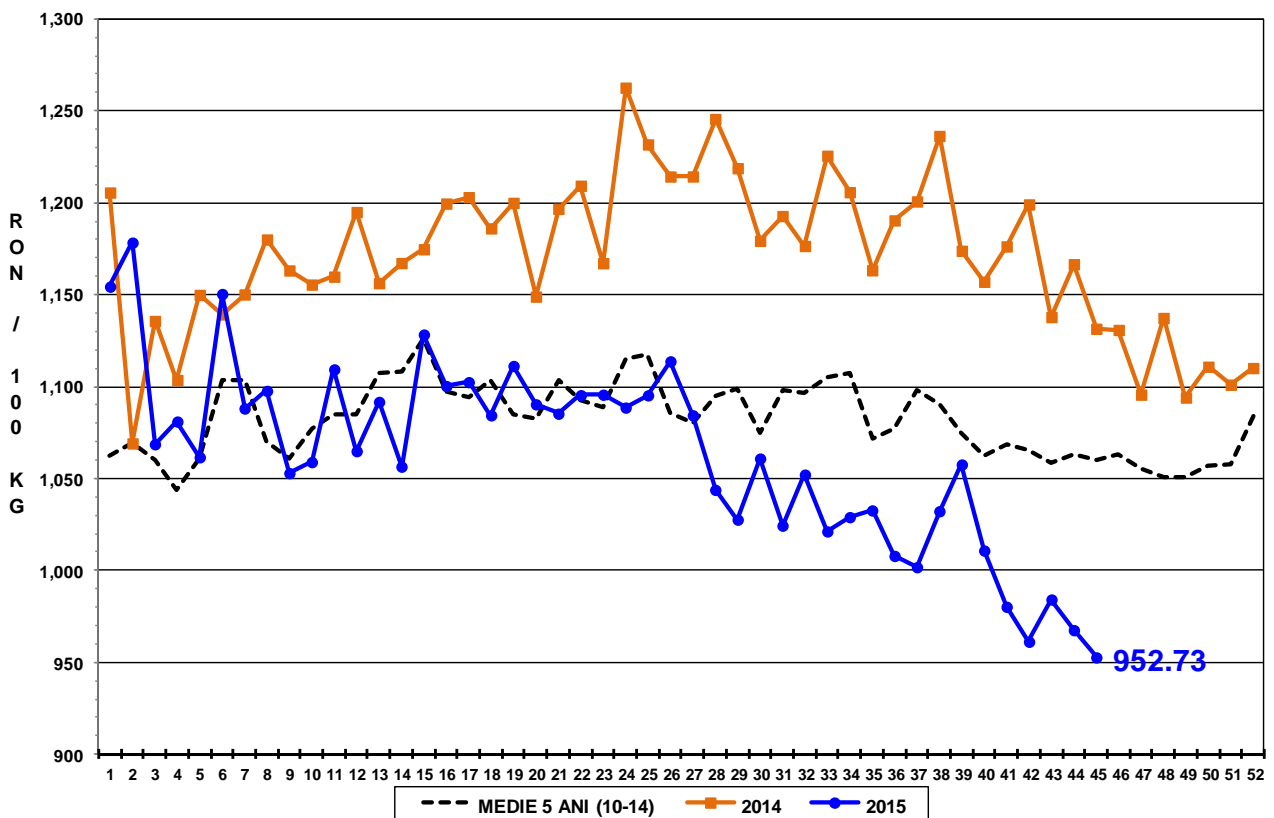

PREȚ MEDIU PONDERAT LA INTRAREA ÎN ABATOR - CARCASE DE BOVINE  
CU VÂRSTA DE 8 LUNI SAU MAI MULT (Z+A+B+C+D+E)

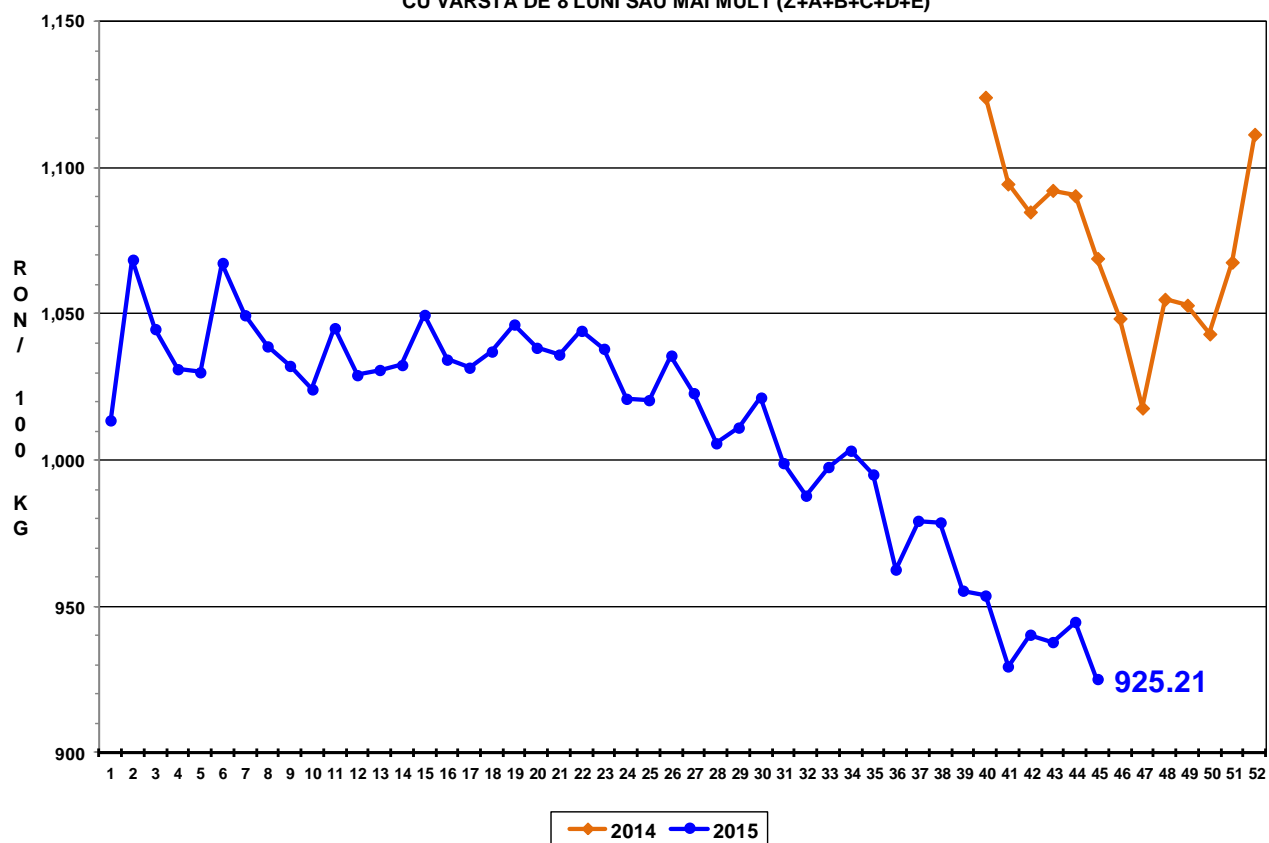



Report național prețuri de piață carcase de bovine cu vârsta de 8 luni sau mai mult, la intrarea în abator conform grilei UE

Săptămâna: 45

din: 02/11/15

până în 08/11/15

"A"- CARCASE DE MASCULI NECASTRAȚI CU VÂRSTA CUPRINSĂ ÎNTRE 12 LUNI ȘI MAI PUȚIN DE 24 DE LUNI (TĂURAȘI)								
CONFORMAȚIE	PREȚ MEDIU (RON / 100 kg)					NUMĂR CARCASE	TOTAL	
	GRĂSIME						GREUTATE MEDIE	PREȚ MEDIU (RON / 100 kg)
	1	2	3	4	5			
E	0.0	0.0	0.0	0.0	0.0	0	0.0	0.0
U	1037.6	1114.6	1093.0	0.0	0.0	18	361.5	1085.3
R	1083.8	1089.0	1098.7	0.0	0.0	54	300.6	1091.2
O	1016.3	1014.1	1010.4	0.0	0.0	256	230.3	1015.2
P	978.8	986.5	910.0	0.0	0.0	186	176.5	979.4
<b>TOTAL</b>	<b>1007.4</b>	<b>1033.7</b>	<b>1060.5</b>	<b>0.0</b>	<b>0.0</b>	<b>514</b>	<b>222.8</b>	<b>1019.7</b>

"B"- CARCASE DE MASCULI NECASTRAȚI CU VÂRSTA DE 24 DE LUNI ȘI MAI MULT (TAURI)								
CONFORMAȚIE	PREȚ MEDIU (RON / 100 kg)					NUMĂR CARCASE	TOTAL	
	GRĂSIME						GREUTATE MEDIE	PREȚ MEDIU (RON / 100 kg)
	1	2	3	4	5			
E	0.0	0.0	0.0	0.0	0.0	0	0.0	0.0
U	995.9	1134.8	1077.0	0.0	0.0	8	413.8	1067.5
R	1044.6	1192.1	1136.5	0.0	0.0	21	362.4	1153.1
O	1015.3	1002.4	977.7	1111.0	0.0	81	271.3	1008.2
P	941.2	932.4	904.0	0.0	0.0	51	206.3	936.2
<b>TOTAL</b>	<b>990.1</b>	<b>1041.2</b>	<b>1055.0</b>	<b>1111.0</b>	<b>0.0</b>	<b>161</b>	<b>269.7</b>	<b>1020.7</b>

"C"- CARCASE DE MASCULI CASTRAȚI CU VÂRSTA DE 12 LUNI ȘI MAI MULT (BOI)								
CONFORMAȚIE	PREȚ MEDIU (RON / 100 kg)					NUMĂR CARCASE	TOTAL	
	GRĂSIME						GREUTATE MEDIE	PREȚ MEDIU (RON / 100 kg)
	1	2	3	4	5			
E	0.0	1411.0	0.0	0.0	0.0	1	641.9	1411.0
U	0.0	0.0	861.0	0.0	0.0	0	0.0	0.0
R	909.0	0.0	910.9	0.0	0.0	7	401.4	910.7
O	835.4	887.0	993.6	0.0	0.0	19	350.5	929.2
P	848.2	950.9	1009.6	0.0	0.0	24	302.3	942.8
<b>TOTAL</b>	<b>847.8</b>	<b>966.2</b>	<b>964.4</b>	<b>0.0</b>	<b>0.0</b>	<b>51</b>	<b>340.5</b>	<b>949.7</b>

"D"- CARCASE DE FEMELE CARE AU FĂTAT (VACI)								
CONFORMAȚIE	PREȚ MEDIU (RON / 100 kg)					NUMĂR CARCASE	TOTAL	
	GRĂSIME						GREUTATE MEDIE	PREȚ MEDIU (RON / 100 kg)
	1	2	3	4	5			
E	0.0	0.0	0.0	0.0	0.0	0	0.0	0.0
U	860.0	0.0	861.0	0.0	0.0	2	356.7	860.6
R	833.0	872.4	885.2	881.0	893.0	52	293.3	865.3
O	832.7	872.0	861.3	890.0	0.0	629	249.9	857.6
P	804.1	790.2	812.4	0.0	0.0	1320	194.4	799.9
<b>TOTAL</b>	<b>811.9</b>	<b>826.3</b>	<b>849.0</b>	<b>888.3</b>	<b>893.0</b>	<b>2003</b>	<b>214.6</b>	<b>823.4</b>

"E"- CARCASE ALE ALTOR BOVINE FEMELE CU VÂRSTA DE 12 LUNI ȘI MAI MULT (VIȚELE)								
CONFORMAȚIE	PREȚ MEDIU (RON / 100 kg)					NUMĂR CARCASE	TOTAL	
	GRĂSIME						GREUTATE MEDIE	PREȚ MEDIU (RON / 100 kg)
	1	2	3	4	5			
E	0.0	0.0	0.0	0.0	0.0	0	0.0	0.0
U	910.0	1041.3	0.0	0.0	0.0	3	341.4	1011.2
R	957.2	929.5	1166.3	1031.0	0.0	26	286.0	1060.6
O	941.2	936.7	967.2	961.0	0.0	118	220.7	945.8
P	877.7	870.8	791.1	0.0	0.0	151	165.2	872.2
<b>TOTAL</b>	<b>900.5</b>	<b>917.2</b>	<b>1013.2</b>	<b>1002.5</b>	<b>0.0</b>	<b>298</b>	<b>199.5</b>	<b>930.4</b>

"Z"- CARCASE DE BOVINE CU VÂRSTA CUPRINSĂ ÎNTRE 8 LUNI ȘI MAI PUȚIN DE 12 LUNI (TINERET BOVIN)								
CONFORMAȚIE	PREȚ MEDIU (RON / 100 kg)					NUMĂR CARCASE	TOTAL	
	GRĂSIME						GREUTATE MEDIE	PREȚ MEDIU (RON / 100 kg)
	1	2	3	4	5			
E	0.0	0.0	0.0	0.0	0.0	0	0.0	0.0
U	1010.0	1110.0	0.0	0.0	0.0	2	353.8	1060.4
R	936.4	0.0	1044.0	0.0	0.0	4	221.8	1000.8
O	934.9	991.7	1140.7	0.0	0.0	66	174.0	967.3
P	942.1	1053.9	0.0	0.0	0.0	70	137.2	955.1
<b>TOTAL</b>	<b>940.4</b>	<b>1012.8</b>	<b>1100.7</b>	<b>0.0</b>	<b>0.0</b>	<b>142</b>	<b>159.7</b>	<b>966.4</b>

TOATE CATEGORIILE								
CONFORMAȚIE	PREȚ MEDIU (RON / 100 kg)					NUMĂR CARCASE	TOTAL	
	GRĂSIME						GREUTATE MEDIE	PREȚ MEDIU (RON / 100 kg)
	1	2	3	4	5			
E	0.0	1411.0	0.0	0.0	0.0	1	641.9	1411.0
U	1003.5	1108.3	1048.4	0.0	0.0	33	371.6	1059.8
R	969.4	1033.4	1048.4	952.3	893.0	164	306.3	1015.8
O	922.9	915.2	906.5	906.5	0.0	1169	241.5	916.5
P	842.5	817.8	828.4	0.0	0.0	1802	189.7	834.0
<b>TOTAL</b>	<b>875.9</b>	<b>883.3</b>	<b>925.9</b>	<b>919.0</b>	<b>893.0</b>	<b>3169</b>	<b>216.8</b>	<b>885.8</b>