



Prețul de piață al bovinelor la intrarea în abator Săptămâna 44 (26 octombrie – 1 noiembrie 2015)

SITUAȚIA CARCASELOR DE BOVINE CLASIFICATE ÎN FUNCȚIE DE PROVENIENȚA BOVINELOR SACRIFICATE ÎN SĂPTĂMÂNA 26 OCTOMBRIE - 1 NOIEMBRIE 2015

PROVENIENȚĂ BOVINE SACRIFICATE	CARCASE CLASIFICATE:						PREȚ FEZABIL CATEGORIILE:						
	BOVINE CU VÂRSTA:				TOTAL		A, B, C, D, E, Z				V		
	DE 8 LUNI SAU MAI MULT (A, B, C, D, E, Z)		MAI MICĂ DE 8 LUNI (V)				TOATE CLASELE		CLASELE CONFORM REGULAMENTULUI (UE) NR. 148 /2014		TOATE CLASELE		
	NUMĂR	%	NUMĂR	%	NUMĂR	%	NUMĂR	%	NUMĂR	%	NUMĂR	%	
CUMPĂRATE	3,276	65.2	128	2.5	3,404	67.8	3,036	60.5	1,032	20.6	102	2.0	
FERME PROPRII ALE ABATOARELOR	246	4.9	15	0.3	261	5.2	244	4.9	73	1.5	15	0.3	
PRESTĂRI SERVICII	PRODUCĂTORI	726	14.5	27	0.5	753	15.0	722	14.4	95	1.9	26	0.5
	COMERCIANȚI	581	11.6	22	0.4	603	12.0	552	11.0	110	2.2	22	0.4
TOTAL	4,829	96.2	192	3.8	5,021	100.0	4,554	90.7	1,310	26.1	165	3.3	

3,280 Carcase incluse în rapoartele naționale de prețuri de piață pentru carcasele de bovine cu vârsta de 8 luni sau mai mult
65.4% din total carcase clasificate

1,105 Carcase incluse în raportul național de prețuri de piață pentru Comisia Europeană
22.1% din total carcase clasificate

117 Carcase incluse în rapoartele naționale de prețuri de piață pentru carcasele de bovine cu vârsta mai mică de 8 luni (viței)
2.3% din total carcase clasificate

Factor general de ajustare pentru cheltuielile de transport a prețurilor raportate: 0.11 RON/kg carcasă caldă-2%

Începând din săptămâna 40 / 2014, se calculează prețul mediu pentru carcasele de bovine cu vârsta de 8 luni sau mai mult care reflectă includerea tuturor categoriilor (Z, A, B, C, D, E) și a claselor de înregistrare a prețurilor pentru Comisia Europeană.



Prețul bovinelor din toate clasele de conformație și acoperire cu grăsime la intrarea în abator
în săptămâna 26 octombrie - 1 noiembrie 2015

Categoria	Număr	Greutate în viu (kg)	Preț în viu (RON / 100 kg)	Greutate carcasă caldă-2% (kg)	Preț carcasă (RON / 100 kg)	Modificare preț vs săptămâna anterioară	
						În viu	Carcasă
"A" - TĂURAȘI	532	425.9	507.5	213.8	1010.9	-3.14%	-2.27%
"B" - TAURI	266	500.5	513.4	255.2	1006.9	0.62%	-0.37%
"C" - BOI	50	681.2	484.2	349.2	944.5	-1.93%	-4.53%
"D" - VACI	1,955	451.2	384.8	212.2	818.2	-1.94%	-1.35%
"E" - VIȚELE	336	378.5	452.3	184.4	928.4	-3.48%	-3.11%
"Z" - TINERET BOVIN	141	322.0	496.5	159.0	1005.6	0.90%	2.07%
A + B + C + D + E + Z	3,280	441.6	427.6	212.9	886.9	-1.85%	-1.48%
"V" - VIȚEI	117	235.4	493.4	118.6	979.1	0.98%	-0.29%



**Raport prețuri de piață din România versus prețuri de piață comunitare
conform punctului 1, articolul 1, Regulamentul (UE) 148/2014**

Săptămâna: 44

din: 26/10/15

până în: 01/11/15

CATEGORIA	CLASA	PREȚ MEDIU			PREȚ RO /PREȚ COMUNITAR (%)
		ROMANIA		UE	
		RON / 100 kg	€ / 100 kg	€ / 100 kg	
Z	U2	0.00	0.00	419.88	
Z	U3	0.00	0.00	397.68	
Z	R2	0.00	0.00	381.15	
Z	R3	0.00	0.00	381.04	*
Z	O2	1057.01	238.39	343.32	-30.56
Z	O3	904.47	203.99	345.80	-41.01
Z		1040.17	234.59	368.19	-36.29
A	U2	1093.47	246.61	408.92	-39.69
A	U3	0.00	0.00	395.13	
A	R2	1090.08	245.85	375.71	-34.56
A	R3	994.37	224.26	377.21	-40.55
A	O2	1043.60	235.36	336.36	-30.03
A	O3	1057.84	238.57	348.11	-31.47
A		1048.17	236.39	377.87	-37.44
B	R3	1227.52	276.84	322.17	-14.07
C	U2	0.00	0.00	454.23	
C	U3	0.00	0.00	453.86	
C	U4	0.00	0.00	476.77	
C	R3	910.73	205.40	425.31	-51.71
C	R4	0.00	0.00	459.09	
C	O3	1059.92	239.04	390.32	-38.76
C	O4	909.00	205.01	429.78	-52.30
C		1027.92	231.82	430.52	-46.15
D	R3	896.08	202.09	354.53	-43.00
D	R4	911.00	205.46	324.32	-36.65
D	O2	856.88	193.25	258.57	-25.26
D	O3	863.13	194.66	282.68	-31.14
D	O4	949.27	214.09	296.29	-27.74
D	P2	805.07	181.57	226.99	-20.01
D	P3	845.50	190.69	269.38	-29.21
D		840.87	189.64	283.40	-33.08
E	U2	910.00	205.23	443.82	-53.76
E	U3	0.00	0.00	429.37	
E	R2	1021.19	230.31	380.01	-39.39
E	R3	0.00	0.00	393.80	*
E	R4	0.00	0.00	436.95	
E	O2	959.89	216.48	309.44	-30.04
E	O3	982.45	221.57	343.66	-35.53
E	O4	980.02	221.02	408.67	-45.92
E		967.55	218.21	399.44	-45.37
TOATE CATEGORIILE		944.74	213.07	351.11	-39.32

* PREȚURILE PENTRU Z3, AR3, CR3, DO3 ȘI ER3 SUNT DE REFERINȚĂ ÎN UE

** PREȚURILE PENTRU AO2, DO2 ȘI EO2 SUNT DE REFERINȚĂ ÎN ROMÂNIA



**CARCASE DE CARCASE DE BOVINE CU VÂRSTA DE 8 LUNI SAU MAI MULT LA INTRAREA ÎN ABATOR
CONFORM REGULAMENTULUI (UE) NR. 148 /2014**

Cotații naționale (RON / 100 kg)	S44	S44 / S43	S44 2015 / S44 2014	S44 / Medie 5 ani (10 - 14)
Tăurași "A"	1,048.17	1.09%	-11.85%	-5.45%
Vaci "D"	840.87	-1.07%	-14.41%	-9.74%
Vițele "E"	967.55	-1.69%	-17.07%	-9.02%

Prețuri medii europene (€ / 100 kg)	S44			S44 / S43			S44 2015 / S44 2014		
	A	D	E	A	D	E	A	D	E
Uniunea Europeană	377.88	283.41	399.66	0.32%	-0.17%	0.68%	5.27%	5.49%	3.08%
Franța	374.14	331.13	415.66	0.77%	-0.40%	-0.37%	3.08%	3.61%	0.76%
Germania	384.86	270.07	342.71	0.56%	0.46%	0.08%	8.92%	9.22%	1.06%
Italia	418.88	221.25	449.52	0.00%	-0.23%	0.43%	7.39%	3.67%	0.45%
Marea Britanie	440.41	311.02	473.53	0.98%	1.33%	1.57%	8.24%	7.65%	6.81%
Olanda	336.81	247.62	249.41	-0.14%	0.04%	-2.17%	7.41%	5.01%	10.19%
Polonia	310.16	239.65	287.37	0.26%	-0.01%	-0.36%	7.57%	9.50%	3.12%
România	236.39	189.64	218.21	0.89%	-1.27%	-1.89%	-12.11%	-14.66%	-17.31%
Ungaria	252.42	200.81	219.29	3.56%	-7.39%	3.53%	1.16%	7.34%	4.95%

PREȚ MEDIU PONDERAT LA INTRAREA ÎN ABATOR - CARCASE DE TINERET BOVIN (Z)

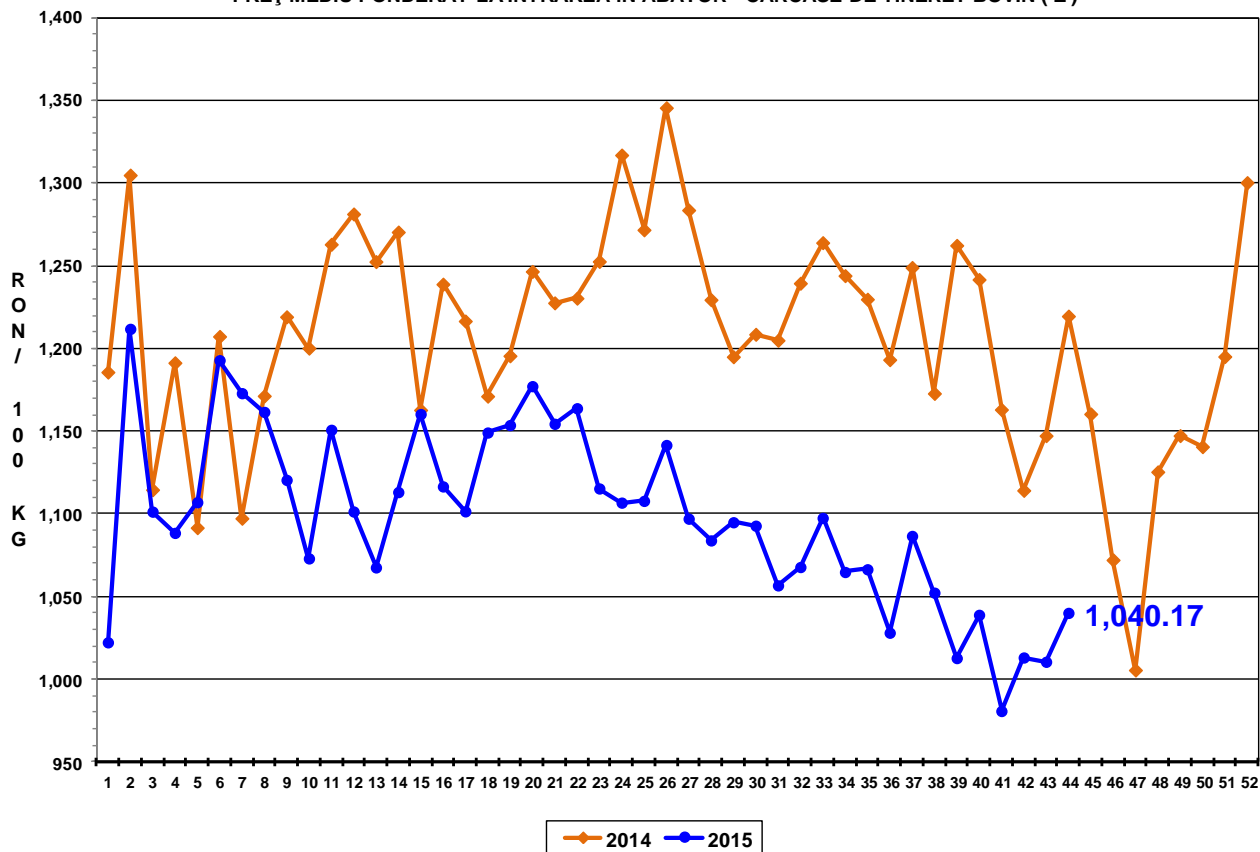

PREȚ MEDIU PONDERAT LA INTRAREA ÎN ABATOR - CARCASE DE TĂURAȘI (A)

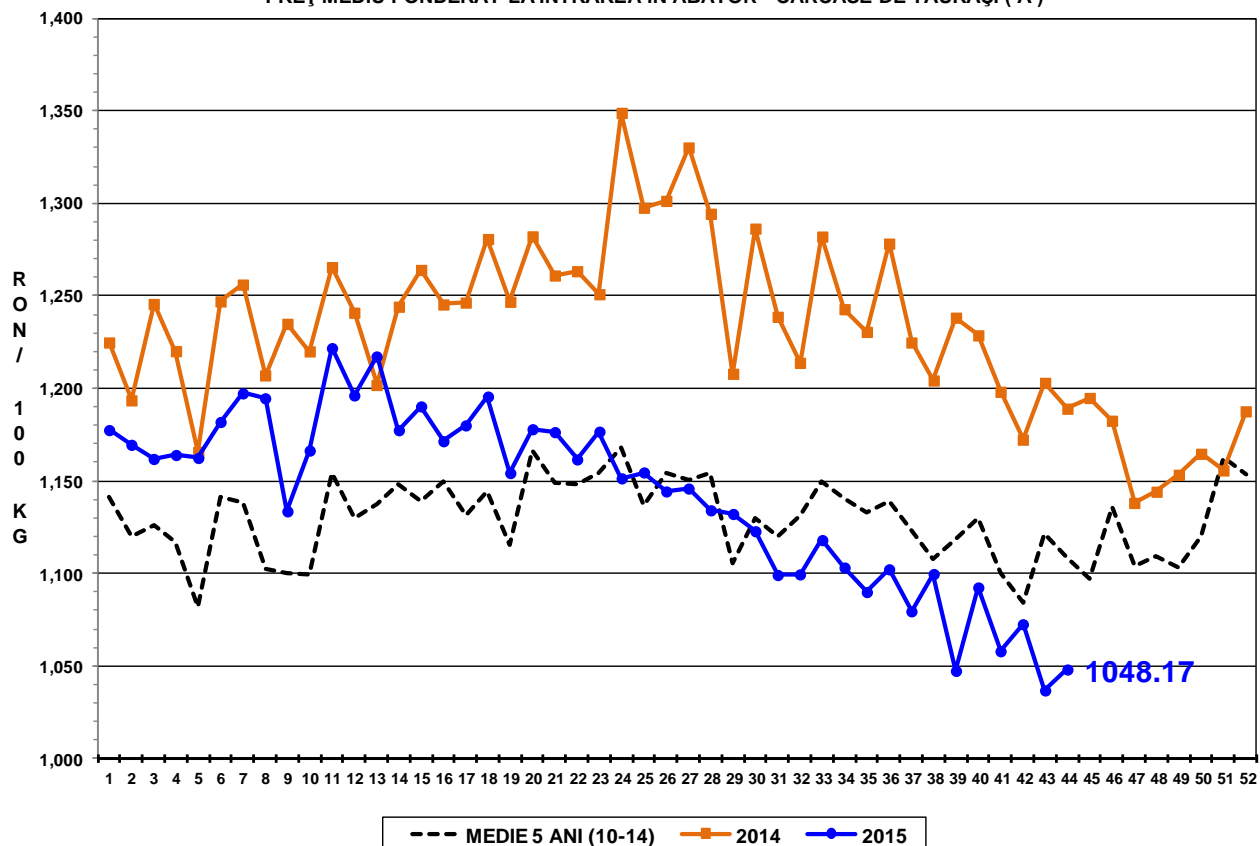

PREȚ MEDIU PONDERAT LA INTRAREA ÎN ABATOR - CARCASE DE VACI (D)

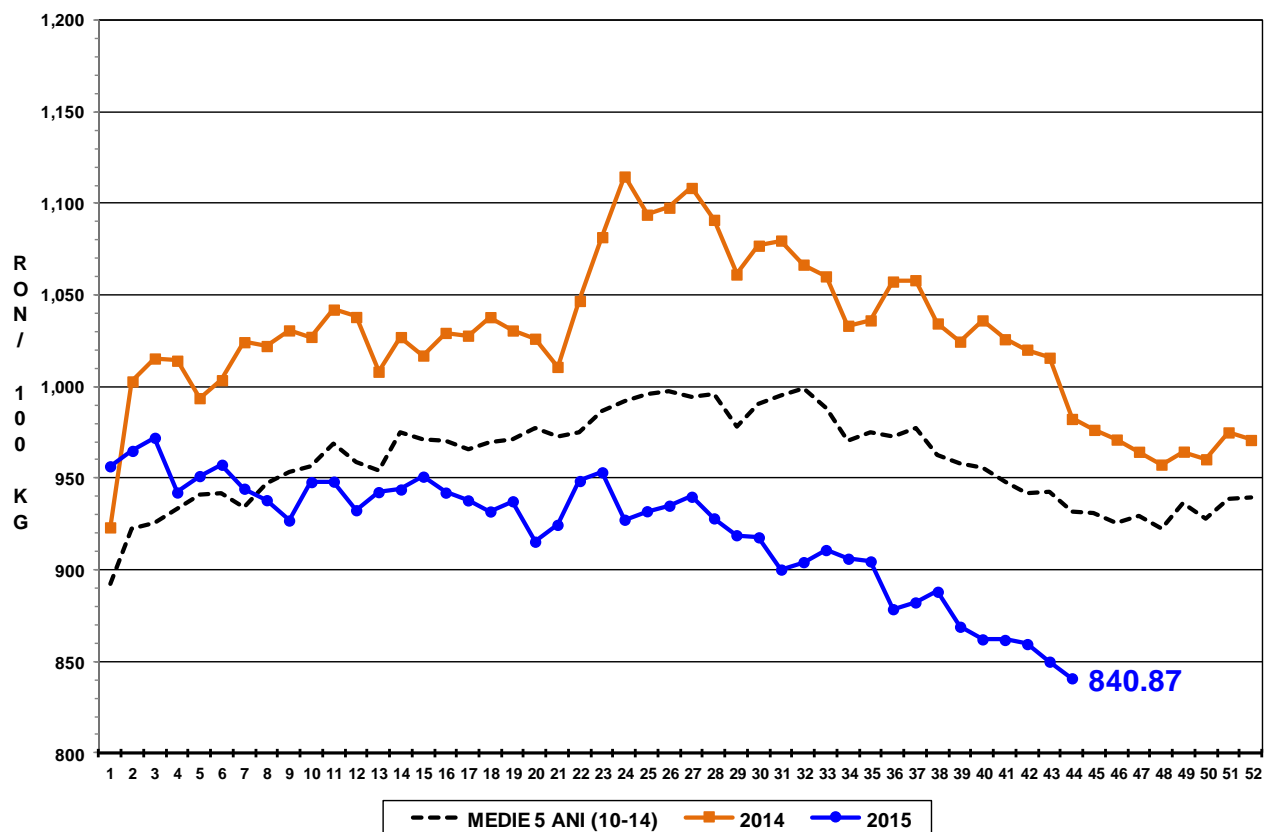

PREȚ MEDIU PONDERAT LA INTRAREA ÎN ABATOR - CARCASE DE VIȚELE (E)

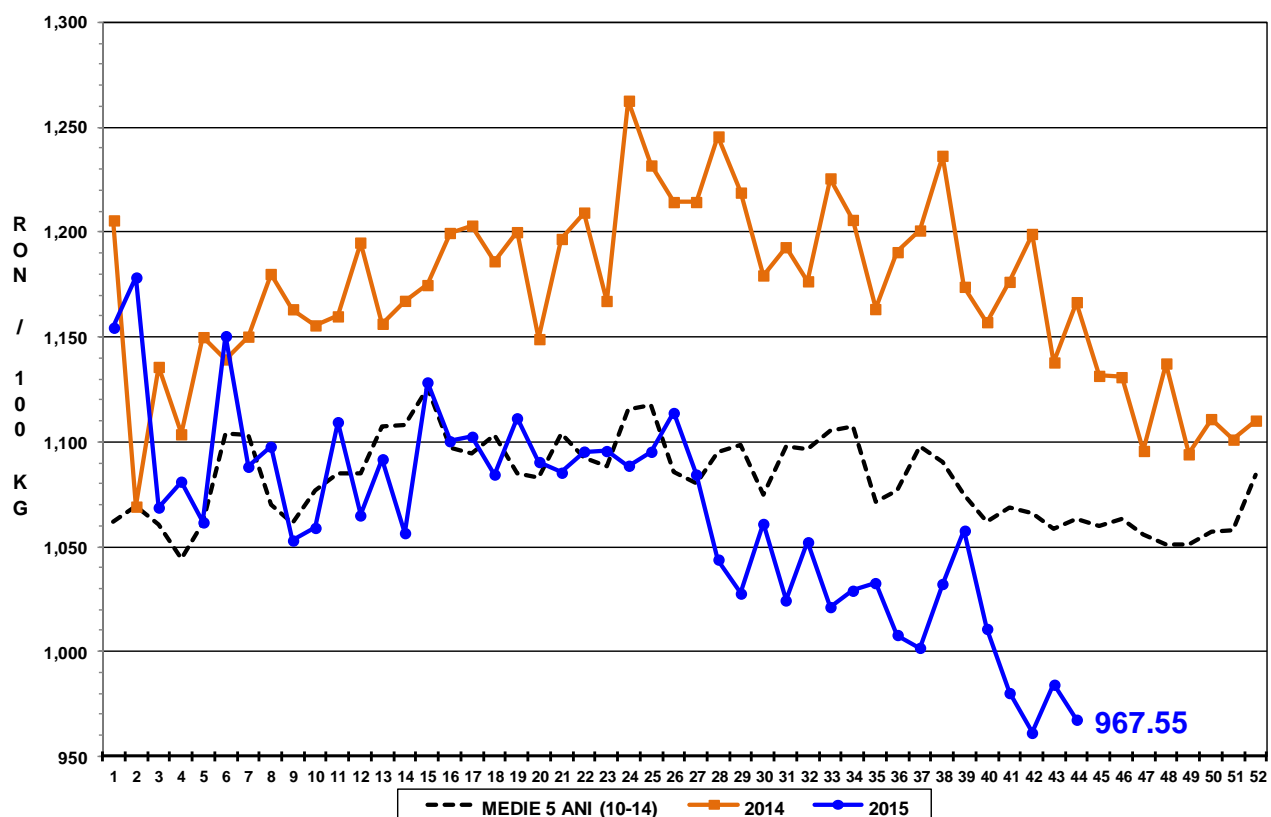

PREȚ MEDIU PONDERAT LA INTRAREA ÎN ABATOR - CARCASE DE BOVINE
CU VÂRSTA DE 8 LUNI SAU MAI MULT (Z+A+B+C+D+E)

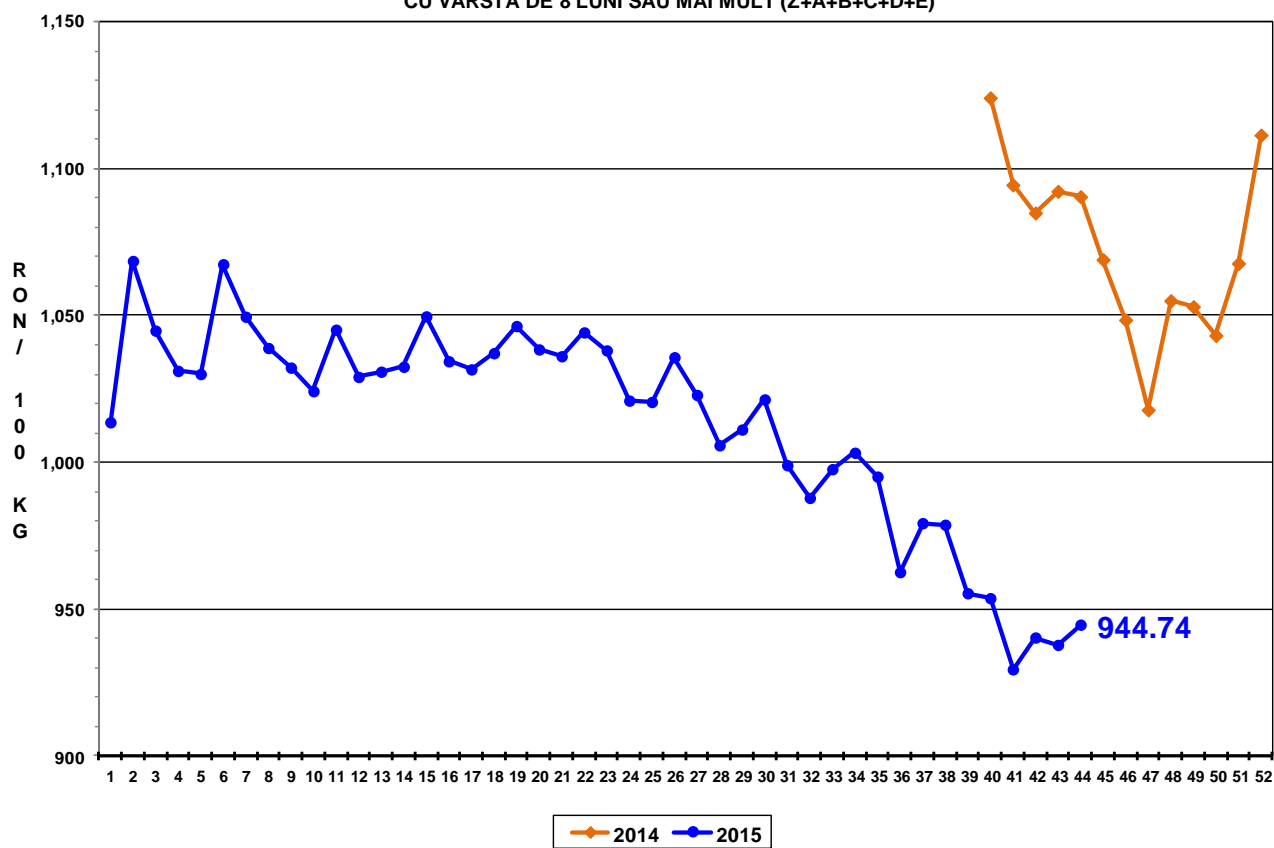



Raport național prețuri de piață carcase de bovine cu vârsta de 8 luni sau mai mult, la intrarea în abator conform grilei UE

Săptămâna: 44

din: 26/10/15

până în 01/11/15

"A"- CARCASE DE MASCULI NECASTRĂȚI CU VÂRSTA CUPRINSĂ ÎNȚRE 12 LUNI ȘI MAI PUȚIN DE 24 DE LUNI (TĂURAȘI)								
CONFORMAȚIE	PREȚ MEDIU (RON / 100 kg)					NUMĂR CARCASE	TOTAL	
	GRĂSIME						GREUTATE MEDIE	PREȚ MEDIU (RON / 100 kg)
	1	2	3	4	5			
E	0.0	0.0	0.0	0.0	0.0	0	0.0	0.0
U	1030.6	1093.5	0.0	0.0	0.0	10	372.4	1058.5
R	1016.9	1090.1	994.4	0.0	0.0	22	293.5	1033.7
O	1020.0	1043.6	1057.8	1057.0	0.0	280	231.6	1031.1
P	967.2	972.5	1034.0	0.0	0.0	220	175.9	968.7
TOTAL	996.7	1039.3	1040.7	1057.0	0.0	532	213.8	1010.9

"B"- CARCASE DE MASCULI NECASTRĂȚI CU VÂRSTA DE 24 DE LUNI ȘI MAI MULT (TAURI)								
CONFORMAȚIE	PREȚ MEDIU (RON / 100 kg)					NUMĂR CARCASE	TOTAL	
	GRĂSIME						GREUTATE MEDIE	PREȚ MEDIU (RON / 100 kg)
	1	2	3	4	5			
E	0.0	0.0	0.0	0.0	0.0	0	0.0	0.0
U	1010.0	1249.0	1311.5	0.0	0.0	4	465.5	1239.7
R	1031.0	1153.4	1227.5	1411.0	0.0	18	364.0	1157.0
O	998.3	987.4	1010.5	978.7	0.0	142	263.4	997.2
P	952.8	962.2	974.0	1108.3	0.0	102	216.4	959.2
TOTAL	980.9	995.2	1077.9	1117.4	0.0	266	255.2	1006.9

"C"- CARCASE DE MASCULI CASTRAȚI CU VÂRSTA DE 12 LUNI ȘI MAI MULT (BOI)								
CONFORMAȚIE	PREȚ MEDIU (RON / 100 kg)					NUMĂR CARCASE	TOTAL	
	GRĂSIME						GREUTATE MEDIE	PREȚ MEDIU (RON / 100 kg)
	1	2	3	4	5			
E	0.0	0.0	0.0	0.0	0.0	0	0.0	0.0
U	0.0	0.0	0.0	0.0	0.0	0	0.0	0.0
R	0.0	910.0	910.7	0.0	0.0	5	447.7	910.6
O	725.3	931.1	1059.9	909.0	0.0	27	394.9	977.3
P	718.0	912.7	887.7	0.0	0.0	18	253.4	884.3
TOTAL	721.6	923.9	996.0	909.0	0.0	50	349.2	944.5

"D"- CARCASE DE FEMELE CARE AU FĂȚAT (VACI)								
CONFORMAȚIE	PREȚ MEDIU (RON / 100 kg)					NUMĂR CARCASE	TOTAL	
	GRĂSIME						GREUTATE MEDIE	PREȚ MEDIU (RON / 100 kg)
	1	2	3	4	5			
E	0.0	0.0	0.0	0.0	0.0	0	0.0	0.0
U	0.0	861.0	860.5	0.0	0.0	5	377.5	860.6
R	804.2	837.7	896.1	911.0	961.0	33	278.5	845.8
O	822.8	856.9	863.1	949.3	934.3	571	249.4	857.3
P	785.2	805.1	845.5	827.0	0.0	1346	194.2	795.7
TOTAL	793.9	824.5	858.1	945.5	936.3	1955	212.2	818.2

"E"- CARCASE ALE ALTOR BOVINE FEMELE CU VÂRSTA DE 12 LUNI ȘI MAI MULT (VITELE)								
CONFORMAȚIE	PREȚ MEDIU (RON / 100 kg)					NUMĂR CARCASE	TOTAL	
	GRĂSIME						GREUTATE MEDIE	PREȚ MEDIU (RON / 100 kg)
	1	2	3	4	5			
E	0.0	0.0	0.0	0.0	0.0	0	0.0	0.0
U	0.0	910.0	0.0	0.0	0.0	1	319.5	910.0
R	910.8	1021.2	0.0	0.0	0.0	10	244.0	981.9
O	962.0	959.9	982.5	980.0	1059.0	145	208.2	967.0
P	880.0	890.9	894.8	0.0	0.0	180	161.2	883.9
TOTAL	905.4	940.4	960.7	980.0	1059.0	336	184.4	928.4

"Z"- CARCASE DE BOVINE CU VÂRSTA CUPRINSĂ ÎNȚRE 8 LUNI ȘI MAI PUȚIN DE 12 LUNI (TINERET BOVIN)								
CONFORMAȚIE	PREȚ MEDIU (RON / 100 kg)					NUMĂR CARCASE	TOTAL	
	GRĂSIME						GREUTATE MEDIE	PREȚ MEDIU (RON / 100 kg)
	1	2	3	4	5			
E	0.0	0.0	0.0	0.0	0.0	0	0.0	0.0
U	0.0	0.0	0.0	0.0	0.0	0	0.0	0.0
R	1111.0	0.0	0.0	0.0	0.0	1	170.5	1111.0
O	1033.8	1057.0	904.5	0.0	0.0	59	178.9	1035.6
P	958.4	1074.5	0.0	0.0	0.0	81	144.3	976.9
TOTAL	989.6	1063.0	904.5	0.0	0.0	141	159.0	1005.6

TOATE CATEGORIILE								
CONFORMAȚIE	PREȚ MEDIU (RON / 100 kg)					NUMĂR CARCASE	TOTAL	
	GRĂSIME						GREUTATE MEDIE	PREȚ MEDIU (RON / 100 kg)
	1	2	3	4	5			
E	0.0	0.0	0.0	0.0	0.0	0	0.0	0.0
U	1027.6	1063.2	1050.2	0.0	0.0	20	389.7	1047.8
R	941.0	974.9	1029.5	1172.1	961.0	89	303.9	985.4
O	932.9	933.5	935.8	955.9	940.4	1224	241.9	934.9
P	836.8	833.7	860.7	1012.1	0.0	1947	188.7	837.5
TOTAL	871.4	888.5	929.3	970.8	941.9	3280	212.9	886.9