



Prețul de piață al bovinelor la intrarea în abator

Săptămâna 43 (19 – 25 octombrie 2015)

SITUAȚIA CARCASELOR DE BOVINE CLASIFICATE ÎN FUNCȚIE DE PROVENIENȚA BOVINELOR SACRIFICATE ÎN SĂPTĂMÂNA 19 - 25 OCTOMBRIE 2015

PROVENIENȚĂ BOVINE SACRIFICATE	CARCASE CLASIFICATE:						PREȚ FEZABIL CATEGORIILE:						
	BOVINE CU VÂRSTA:				TOTAL		A, B, C, D, E, Z				V		
	DE 8 LUNI SAU MAI MULT (A, B, C, D, E, Z)		MAI MICĂ DE 8 LUNI (V)				TOATE CLASELE		CLASELE CONFORM REGULAMENTULUI (UE) NR. 148 /2014		TOATE CLASELE		
	NUMĂR	%	NUMĂR	%	NUMĂR	%	NUMĂR	%	NUMĂR	%	NUMĂR	%	
CUMPĂRATE	3,317	62.8	110	2.1	3,427	64.9	3,055	57.9	1,089	20.6	87	1.6	
FERME PROPRII ALE ABATOARELOR	221	4.2	17	0.3	238	4.5	218	4.1	111	2.1	17	0.3	
PREȚĂRI SERVICII	PRODUCĂTORI	956	18.1	39	0.7	995	18.8	949	18.0	129	2.4	36	0.7
	COMERCIANȚI	577	10.9	42	0.8	619	11.7	541	10.2	128	2.4	41	0.8
TOTAL	5,071	96.1	208	3.9	5,279	100.0	4,763	90.2	1,457	27.6	181	3.4	

3,273
62.0% Carcase incluse în rapoartele naționale de prețuri de piață pentru carcasele de bovine cu vârsta de 8 luni sau mai mult din total carcase clasificate

1,200
22.7% Carcase incluse în raportul național de prețuri de piață pentru Comisia Europeană din total carcase clasificate

104
1.9% Carcase incluse în rapoartele naționale de prețuri de piață pentru carcasele de bovine cu vârsta mai mică de 8 luni (viței) din total carcase clasificate

Factor general de ajustare pentru cheltuielile de transport a prețurilor raportate: 0.11 RON/kg carcasă caldă-2%

Începând din săptămâna 40 / 2014, se calculează prețul mediu pentru carcasele de bovine cu vârsta de 8 luni sau mai mult care reflectă includerea tuturor categoriilor (Z, A, B, C, D, E) și a claselor de înregistrare a prețurilor pentru Comisia Europeană.



Prețul bovinelor din toate clasele de conformație și acoperire cu grăsime la intrarea în abator
în săptămâna 19 - 25 octombrie 2015

Categorie	Număr	Greutate în viu (kg)	Preț în viu (RON / 100 kg)	Greutate carcasă caldă-2% (kg)	Preț carcasă (RON / 100 kg)	Modificare preț vs săptămâna anterioară	
						În viu	Carcasă
"A" - TĂURAȘI	587	437.7	523.9	221.7	1034.4	-2.69%	-2.35%
"B" - TAURI	195	480.2	510.3	242.5	1010.6	0.19%	-0.27%
"C" - BOI	45	500.9	493.7	250.0	989.3	5.04%	3.83%
"D" - VACI	1,939	456.9	392.4	216.2	829.4	0.35%	-0.66%
"E" - VIȚELE	368	396.5	468.6	193.9	958.1	1.77%	2.03%
"Z" - TINERET BOVIN	139	319.5	492.1	159.6	985.2	-5.12%	-4.72%
A + B + C + D + E + Z	3,273	442.8	435.6	214.3	900.3	-0.77%	-1.20%
"V" - VIȚEI	104	239.5	488.6	119.2	982.0	-5.92%	-5.14%



**Raport prețuri de piață din România versus prețuri de piață comunitare
conform punctului 1, articolul 1, Regulamentul (UE) 148/2014**

Săptămâna: 43

din: 19/10/15

până în: 25/10/15

CATEGORIA	CLASA	PREȚ MEDIU			PREȚ RO /PREȚ COMUNITAR (%)
		ROMANIA		UE	
		RON / 100 kg	€ / 100 kg	€ / 100 kg	
Z	U2	1010.00	228.24	422.20	-45.94
Z	U3	0.00	0.00	403.91	
Z	R2	1025.44	231.73	377.74	-38.65
Z	R3	1072.00	242.25	378.66	-36.02*
Z	O2	1004.32	226.96	337.34	-32.72
Z	O3	1040.55	235.15	339.56	-30.75
Z		1010.62	228.38	365.10	-37.45
A	U2	1089.00	246.10	407.48	-39.60
A	U3	1089.00	246.10	392.77	-37.34
A	R2	1094.84	247.42	375.12	-34.04
A	R3	1145.90	258.95	375.16	-30.98*
A	O2	1022.83	231.14	336.43	-31.30**
A	O3	1045.27	236.21	347.84	-32.09
A		1036.86	234.31	376.69	-37.80
B	R3	1091.73	246.71	321.11	-23.17
C	U2	0.00	0.00	447.00	
C	U3	0.00	0.00	448.93	
C	U4	0.00	0.00	471.15	
C	R3	0.00	0.00	421.80	
C	R4	0.00	0.00	455.72	
C	O3	1063.05	240.23	389.37	-38.30
C	O4	0.00	0.00	429.00	
C		1063.05	240.23	427.76	-43.84
D	R3	855.87	193.41	355.09	-45.53
D	R4	1211.00	273.67	325.29	-15.87
D	O2	863.68	195.18	259.25	-24.71**
D	O3	878.10	198.44	282.73	-29.81*
D	O4	885.47	200.10	294.96	-32.16
D	P2	824.71	186.37	227.88	-18.22
D	P3	807.18	182.41	270.62	-32.60
D		849.96	192.08	283.89	-32.34
E	U2	0.00	0.00	443.87	
E	U3	934.28	211.13	428.99	-50.78
E	R2	1056.03	238.65	379.44	-37.10
E	R3	1053.41	238.05	392.38	-39.33*
E	R4	0.00	0.00	432.66	
E	O2	987.79	223.22	304.11	-26.60**
E	O3	957.23	216.32	337.76	-35.95
E	O4	968.83	218.94	404.69	-45.90
E		984.23	222.42	396.95	-43.97
TOATE CATEGORIILE		937.85	211.94	349.98	-39.44

* PREȚURILE PENTRU Z3, AR3, CR3, DO3 ȘI ER3 SUNT DE REFERINȚĂ ÎN UE

** PREȚURILE PENTRU AO2, DO2 ȘI EO2 SUNT DE REFERINȚĂ ÎN ROMÂNIA



**CARCASE DE CARCASE DE BOVINE CU VÂRSTA DE 8 LUNI SAU MAI MULT LA INTRAREA ÎN ABATOR
CONFORM REGULAMENTULUI (UE) NR. 148 /2014**

Cotații naționale (RON / 100 kg)	S43	S43 / S42	S43 2015 / S43 2014	S43 / Medie 5 ani (10 - 14)
Tăurași "A"	1,036.86	-3.33%	-13.82%	-7.57%
Vaci "D"	849.96	-1.12%	-16.33%	-9.82%
Vițele "E"	984.23	2.39%	-13.51%	-7.02%

Prețuri medii europene (€ / 100 kg)	S43			S43 / S42			S43 2015 / S43 2014		
	A	D	E	A	D	E	A	D	E
Uniunea Europeană	376.69	283.89	396.95	0.26%	0.01%	0.23%	5.03%	4.88%	2.29%
Franța	371.30	332.45	417.20	0.33%	-0.77%	0.09%	2.22%	3.09%	0.89%
Germania	382.72	268.84	342.42	0.51%	0.53%	-0.01%	8.52%	6.80%	0.48%
Italia	418.89	221.77	447.61	-0.05%	-0.78%	-1.19%	7.73%	0.68%	-0.52%
Marea Britanie	436.15	306.93	466.21	0.95%	0.72%	1.01%	7.75%	6.61%	5.64%
Olanda	337.29	247.53	254.95	-1.82%	1.27%	10.82%	5.97%	5.00%	8.70%
Polonia	309.35	239.67	288.40	-0.53%	-0.63%	0.01%	8.38%	8.08%	3.09%
România	234.31	192.08	222.42	-3.54%	-1.33%	2.17%	-13.91%	-16.42%	-13.60%
Ungaria	243.75	216.82	211.81	-5.64%	2.33%	0.30%	-1.04%	11.74%	4.11%

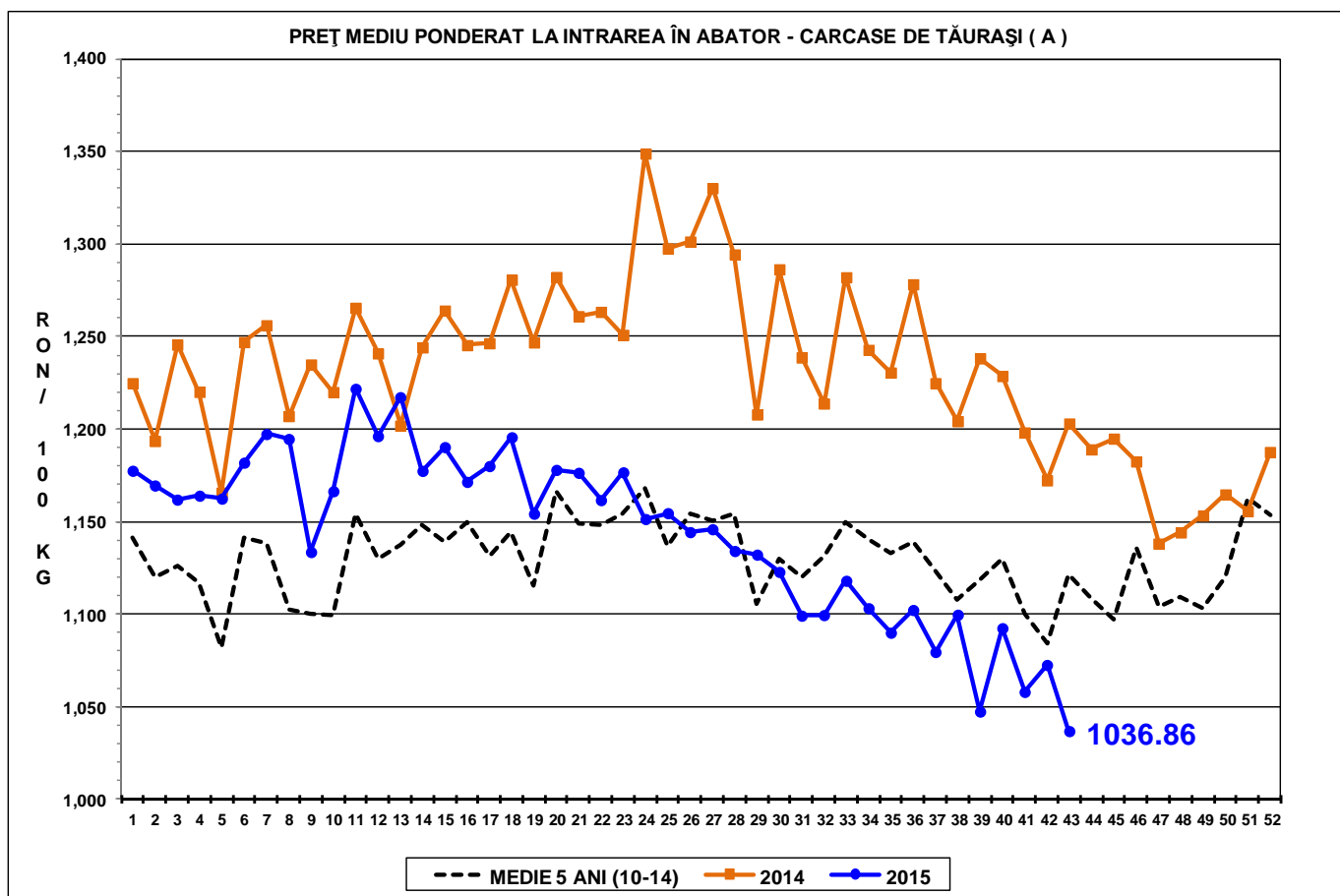
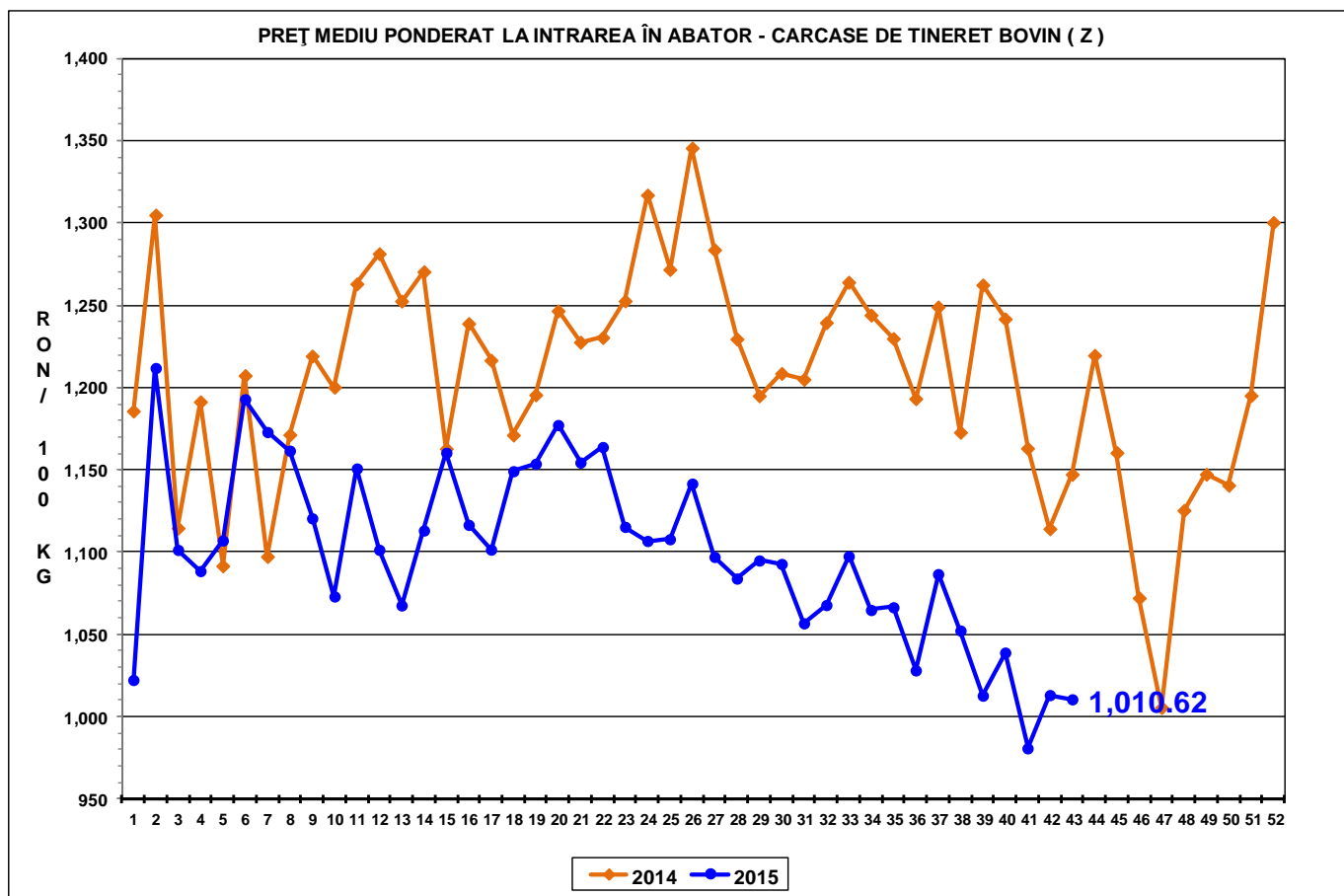



PREȚ MEDIU PONDERAT LA INTRAREA ÎN ABATOR - CARCASE DE VACI (D)

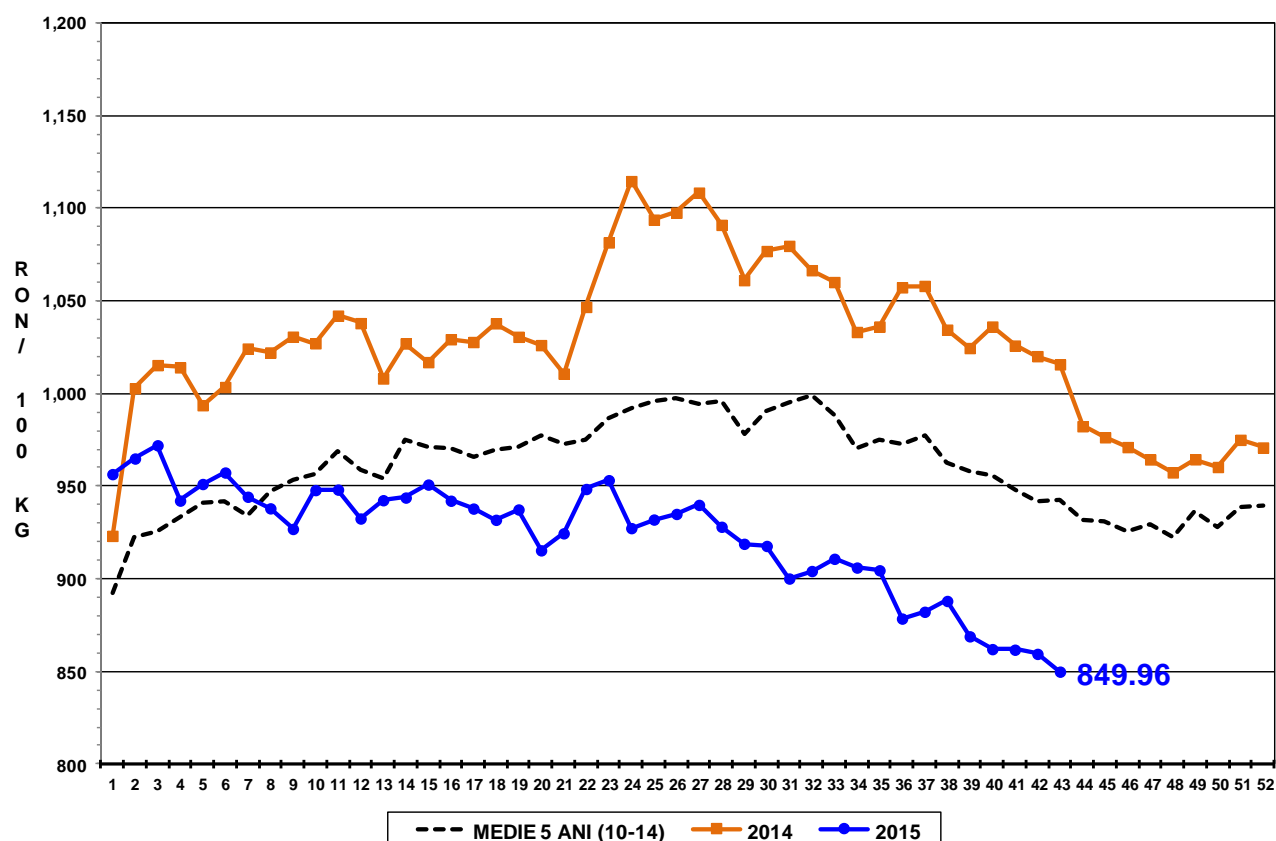

PREȚ MEDIU PONDERAT LA INTRAREA ÎN ABATOR - CARCASE DE VIȚELE (E)

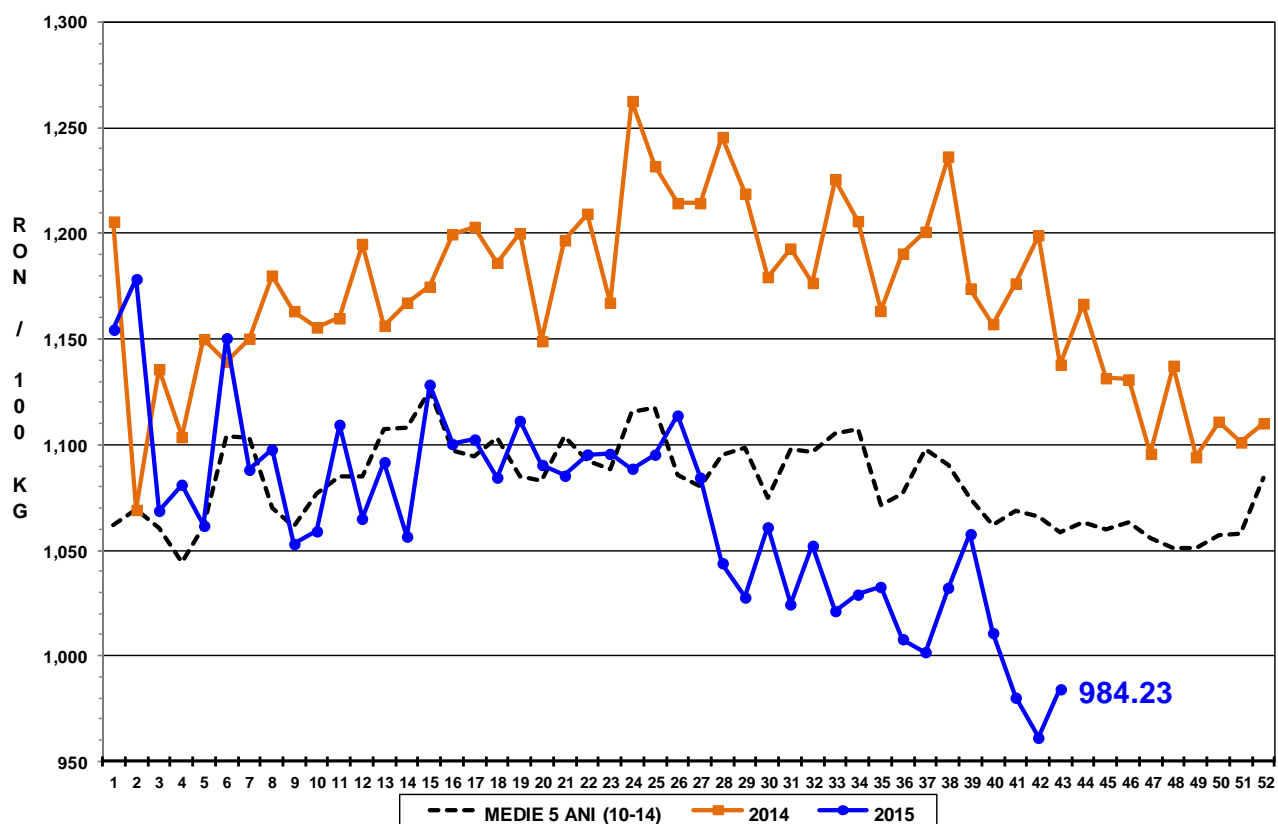

PREȚ MEDIU PONDERAT LA INTRAREA ÎN ABATOR - CARCASE DE BOVINE
CU VÂRSTA DE 8 LUNI SAU MAI MULT (Z+A+B+C+D+E)

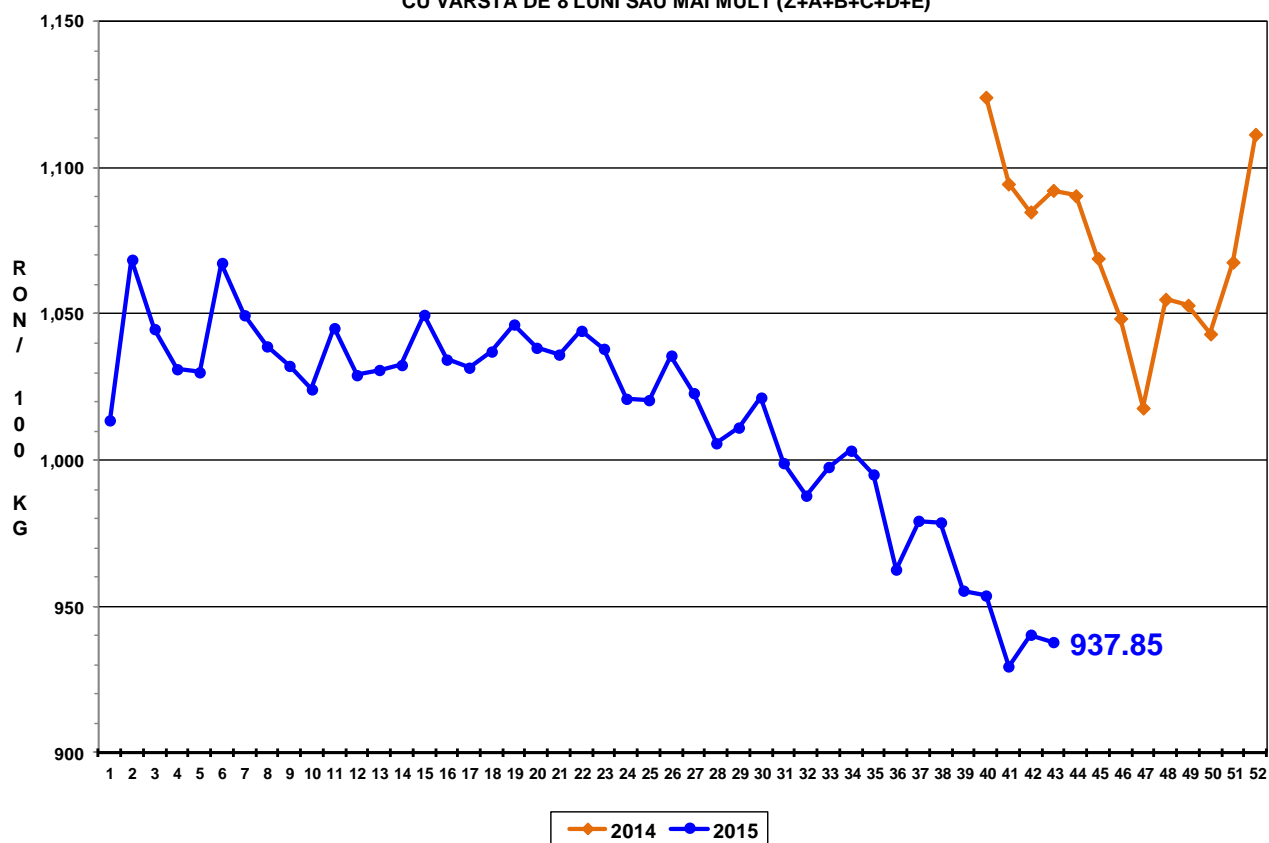



Raport național prețuri de piață carcase de bovine cu vârsta de 8 luni sau mai mult, la intrarea în abator conform grilei UE

Săptămâna: 43

din: 19/10/15

până în 25/10/15

"A"- CARCASE DE MASCULI NECASTRAȚI CU VÂRSTA CUPRINSĂ ÎNȚRE 12 LUNI ȘI MAI PUȚIN DE 24 DE LUNI (TĂURAȘI)								
CONFORMAȚIE	PREȚ MEDIU (RON / 100 kg)					TOTAL		
	GRĂSIME					NUMĂR CARCASE	GREUTATE MEDIE	PREȚ MEDIU (RON / 100 kg)
	1	2	3	4	5			
E	0.0	1060.0	0.0	0.0	0.0	1	419.4	1060.0
U	1124.6	1089.0	1089.0	1089.0	0.0	17	364.2	1095.7
R	1071.0	1094.8	1145.9	1114.6	0.0	45	282.4	1096.4
O	1032.0	1022.8	1045.3	1010.0	0.0	297	235.6	1029.2
P	1015.2	1011.5	952.0	0.0	0.0	227	179.9	1014.4
TOTAL	1028.1	1031.1	1070.9	1085.0	0.0	587	221.7	1034.4

"B"- CARCASE DE MASCULI NECASTRAȚI CU VÂRSTA DE 24 DE LUNI ȘI MAI MULT (TAURI)								
CONFORMAȚIE	PREȚ MEDIU (RON / 100 kg)					TOTAL		
	GRĂSIME					NUMĂR CARCASE	GREUTATE MEDIE	PREȚ MEDIU (RON / 100 kg)
	1	2	3	4	5			
E	0.0	0.0	0.0	0.0	0.0	0	0.0	0.0
U	0.0	1178.9	959.0	0.0	0.0	5	423.9	1079.8
R	1089.1	1073.7	1091.7	0.0	0.0	21	334.6	1086.0
O	1036.6	1009.6	1001.8	0.0	0.0	90	266.4	1021.5
P	946.8	931.3	0.0	0.0	0.0	79	179.2	944.3
TOTAL	1006.1	1017.9	1013.7	0.0	0.0	195	242.5	1010.6

"C"- CARCASE DE MASCULI CASTRAȚI CU VÂRSTA DE 12 LUNI ȘI MAI MULT (BOI)								
CONFORMAȚIE	PREȚ MEDIU (RON / 100 kg)					TOTAL		
	GRĂSIME					NUMĂR CARCASE	GREUTATE MEDIE	PREȚ MEDIU (RON / 100 kg)
	1	2	3	4	5			
E	0.0	0.0	0.0	0.0	0.0	0	0.0	0.0
U	0.0	0.0	0.0	0.0	0.0	0	0.0	0.0
R	0.0	0.0	0.0	0.0	0.0	0	0.0	0.0
O	908.3	955.1	1063.1	0.0	0.0	9	323.8	990.6
P	828.5	1018.6	1040.9	0.0	0.0	36	231.5	988.9
TOTAL	845.8	1004.4	1048.7	0.0	0.0	45	250.0	989.3

"D"- CARCASE DE FEMELE CARE AU FĂTAT (VACI)								
CONFORMAȚIE	PREȚ MEDIU (RON / 100 kg)					TOTAL		
	GRĂSIME					NUMĂR CARCASE	GREUTATE MEDIE	PREȚ MEDIU (RON / 100 kg)
	1	2	3	4	5			
E	0.0	0.0	0.0	0.0	0.0	0	0.0	0.0
U	0.0	0.0	860.7	0.0	0.0	3	353.1	860.7
R	841.3	852.0	855.9	1211.0	1219.9	43	302.9	894.4
O	823.4	863.7	878.1	885.5	949.4	666	245.9	858.4
P	795.8	824.7	807.2	807.0	0.0	1227	196.7	806.1
TOTAL	804.4	840.2	856.5	889.1	988.1	1939	216.2	829.4

"E"- CARCASE ALE ALTOR BOVINE FEMELE CU VÂRSTA DE 12 LUNI ȘI MAI MULT (VIȚELE)								
CONFORMAȚIE	PREȚ MEDIU (RON / 100 kg)					TOTAL		
	GRĂSIME					NUMĂR CARCASE	GREUTATE MEDIE	PREȚ MEDIU (RON / 100 kg)
	1	2	3	4	5			
E	0.0	0.0	0.0	0.0	0.0	0	0.0	0.0
U	0.0	0.0	934.3	0.0	0.0	2	275.8	934.3
R	931.6	1056.0	1053.4	0.0	0.0	22	264.3	1034.2
O	948.2	987.8	957.2	968.8	882.7	156	214.5	963.5
P	941.3	929.3	961.0	0.0	0.0	188	167.7	938.9
TOTAL	942.9	975.6	967.7	968.8	882.7	368	193.9	958.1

"Z"- CARCASE DE BOVINE CU VÂRSTA CUPRINSĂ ÎNȚRE 8 LUNI ȘI MAI PUȚIN DE 12 LUNI (TINERET BOVIN)								
CONFORMAȚIE	PREȚ MEDIU (RON / 100 kg)					TOTAL		
	GRĂSIME					NUMĂR CARCASE	GREUTATE MEDIE	PREȚ MEDIU (RON / 100 kg)
	1	2	3	4	5			
E	0.0	0.0	0.0	0.0	0.0	0	0.0	0.0
U	0.0	1010.0	0.0	0.0	0.0	1	238.1	1010.0
R	1035.3	1025.4	1072.0	0.0	0.0	5	198.5	1041.7
O	963.1	1004.3	1040.5	1011.0	0.0	70	177.2	992.4
P	965.5	960.7	1061.0	0.0	0.0	63	135.7	967.3
TOTAL	966.0	996.3	1045.8	1011.0	0.0	139	159.6	985.2

TOATE CATEGORIILE								
CONFORMAȚIE	PREȚ MEDIU (RON / 100 kg)					TOTAL		
	GRĂSIME					NUMĂR CARCASE	GREUTATE MEDIE	PREȚ MEDIU (RON / 100 kg)
	1	2	3	4	5			
E	0.0	1060.0	0.0	0.0	0.0	1	419.4	1060.0
U	1124.6	1116.1	1006.2	1089.0	0.0	28	362.8	1057.1
R	999.7	1012.6	1011.9	1144.7	1219.9	136	291.0	1017.5
O	914.9	943.1	933.3	902.5	936.3	1288	238.0	928.3
P	857.0	857.3	856.2	807.0	0.0	1820	189.4	857.0
TOTAL	882.6	911.4	929.5	914.6	969.9	3273	214.3	900.3