

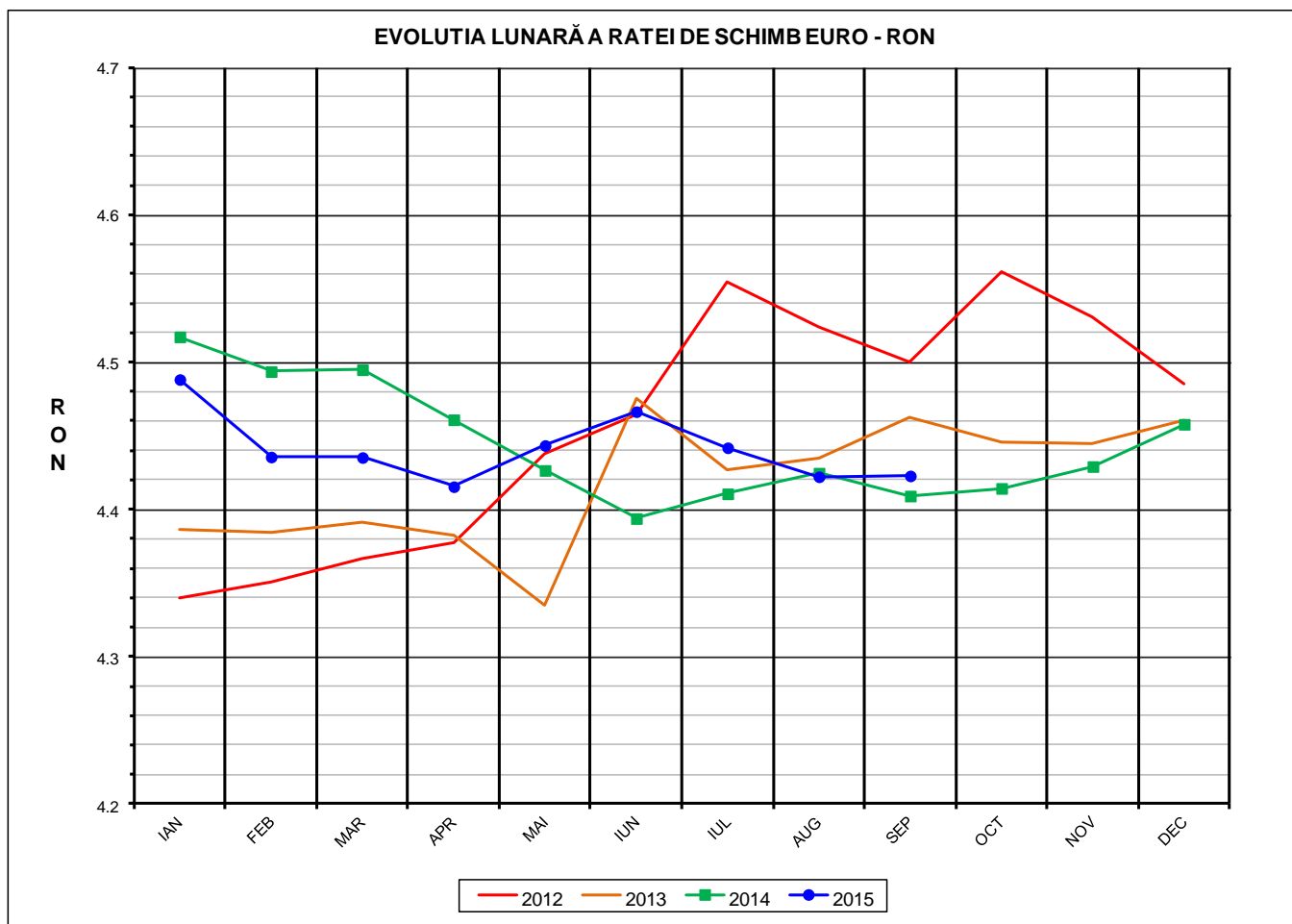

Prețul de piață al porcilor la intrarea în abator Septembrie 2015



RATA DE SCHIMB EURO - RON			
SEP 2015	SEP / AUG	SEP / IAN	SEP 2015 / SEP 2014
1€ = 4.4228 RON	0.01%	-1.46%	0.31%



Situația porcilor tranzacționați care fac obiectul raportării prețurilor
în luna septembrie 2015

Tip preț la intrarea în abator		Carcase cu greutatea caldă 60 - 120 kg			
		SEUROP		d.c. S+E	
		nr	% din total carcase clasificate	nr	% din total carcase clasificate
De bază pentru 56% carne macră	în carcasă	115,334	31.7%	107,536	29.6%
	în viu	32,391	8.9%	29,363	8.1%
Forfetar	în viu	149,085	41.0%	139,894	38.5%
Total		296,810	81.7%	276,793	76.1%

Carcase incluse în raportul național de prețuri pentru DG AGRI

Prețul de piață al porcilor
în luna septembrie 2015

Clasa	% carne macră	Număr porci	% din total porci	Procent mediu carne macră	Greutate medie (kg)		Preț mediu (RON / 100 kg)	
					vie	carcasă caldă - 2%	viu	carcasă caldă - 2%
S	≥ 60	163,873	55.21	62.3	101.3	78.1	521.33	676.63
E	55 - 59.9	112,920	38.04	58.0	104.1	80.3	512.12	664.14
U	50 - 54.9	17,575	5.92	53.2	106.9	82.7	493.50	637.54
R	45 - 49.9	2,118	0.71	48.2	106.6	82.6	440.29	568.03
O	40 - 44.9	301	0.10	43.3	105.7	81.3	439.52	571.16
P	< 40	23	0.01	37.2	102.3	79.0	442.65	573.27
TOTAL		296,810	100.00	60.0	102.8	79.2	515.38	668.47



EVOLUTIA LUNARA A PRETULUI DE PIATA ÎN VIU AL PORCILOR LA INTRAREA ÎN ABATOR

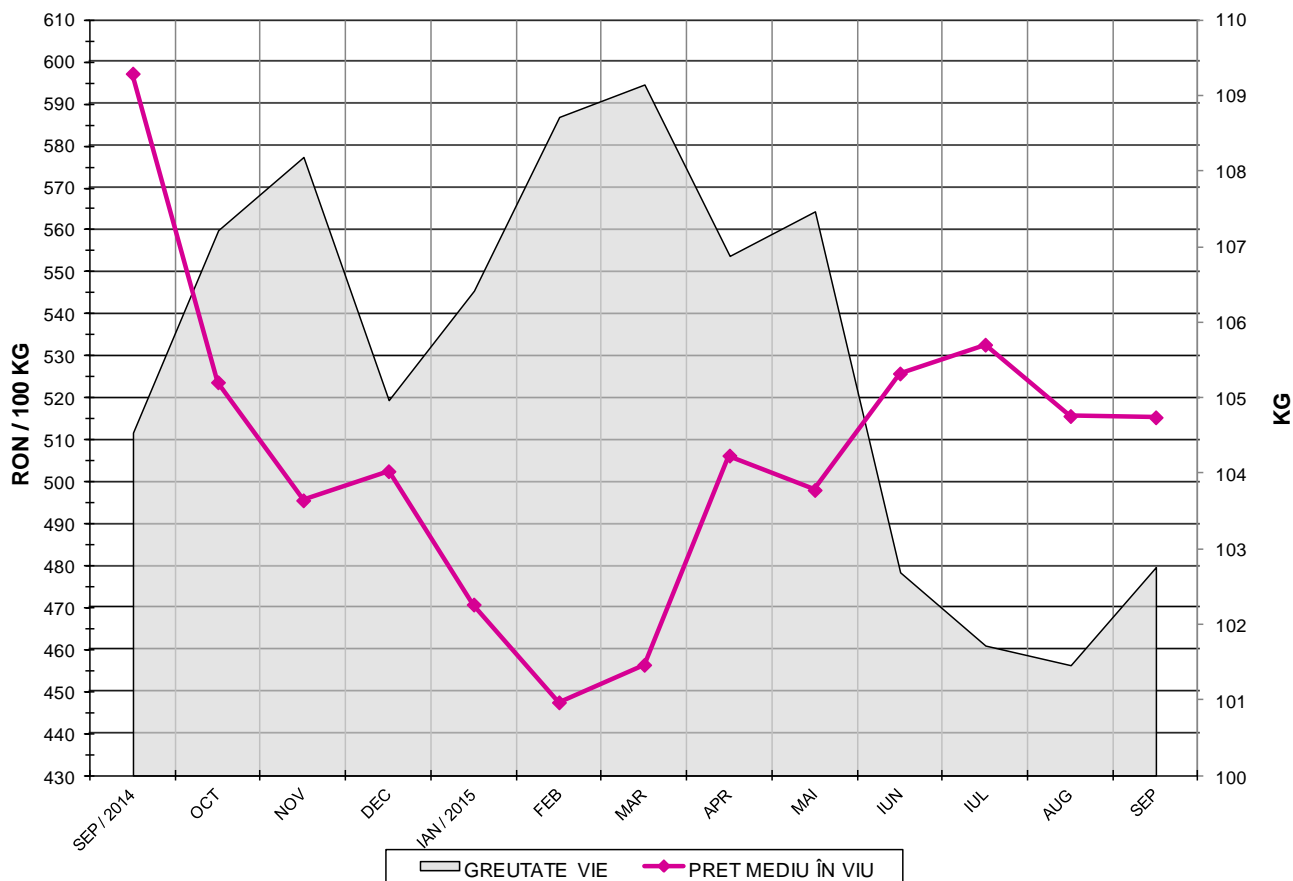

PREȚ ÎN VIU	
SEP 2015	SEP / AUG
RON 515.38	-0.06%



PREȚUL PE PROCENT CARNE MACRĂ AL PORCILOR
ÎN LUNA SEPTEMBRIE 2015

% CARNE MACRĂ		NUMĂR PORCI	% CUMULATIV DIN TOTAL PORCI	GREUTATE (KG)		PREȚ MEDIU (RON/ 100 KG)	
NIVEL	MEDIE			VIE	CARCASA CALDĂ - 2%	VIU	CARCASA CALDĂ - 2%
≥64	65.1	28,554	9.62	101.09	78.37	521.66	672.90
63	63.4	23,691	17.60	100.46	77.51	520.84	675.11
62	62.4	33,448	28.87	100.88	77.66	520.91	676.67
61	61.5	39,132	42.06	101.45	77.97	522.27	679.61
60	60.5	39,048	55.21	102.27	78.64	520.82	677.27
59	59.5	35,300	67.10	103.26	79.51	518.66	673.58
58	58.5	28,547	76.72	104.00	80.18	513.94	666.59
57	57.5	22,148	84.18	104.49	80.63	509.85	660.74
56	56.5	16,161	89.63	105.06	81.14	504.46	653.24
55	55.5	10,764	93.26	105.11	81.16	502.42	650.72
54	54.5	6,925	95.59	106.50	82.46	501.81	648.11
53	53.5	4,457	97.09	106.78	82.66	497.18	642.28
52	52.5	2,884	98.06	107.06	82.95	491.43	634.27
51	51.5	2,050	98.75	107.77	83.25	484.45	627.12
≤50	48.5	3,701	100.00	106.65	82.57	445.15	574.98
	60.0	296,810	100.00	102.76	79.22	515.38	668.47



Prețul mediu ponderat lunar al carcaselor din clasa "S" & "E" în România și în UE

Săptămâna			Număr zile (ponderi)	Preț mediu ponderat						preț RO vs pret UE28 (%)	
				ROMÂNIA				UE28		S	E
				S		E		S	E		
nr	perioada	luna	EURO / 100 kg	RON / 100 kg	EURO / 100 kg	RON / 100 kg	S	E	S	E	
36	1 - 6	sep / 2015	6	150.10	665.49	147.53	654.07	149.93	144.31	0.12%	2.23%
37	7 - 13		7	151.32	669.45	148.58	657.36	151.41	147.36	-0.06%	0.83%
38	14 -20		7	153.31	677.78	150.43	665.03	152.24	148.67	0.70%	1.18%
39	21- 27		7	155.19	685.49	152.03	671.56	150.82	147.18	2.90%	3.30%
40	28 -30		3	156.02	689.00	152.18	672.02	147.58	143.67	5.72%	5.93%
Total			30	152.91	676.30	149.97	663.27	150.79	146.64	1.41%	2.27%

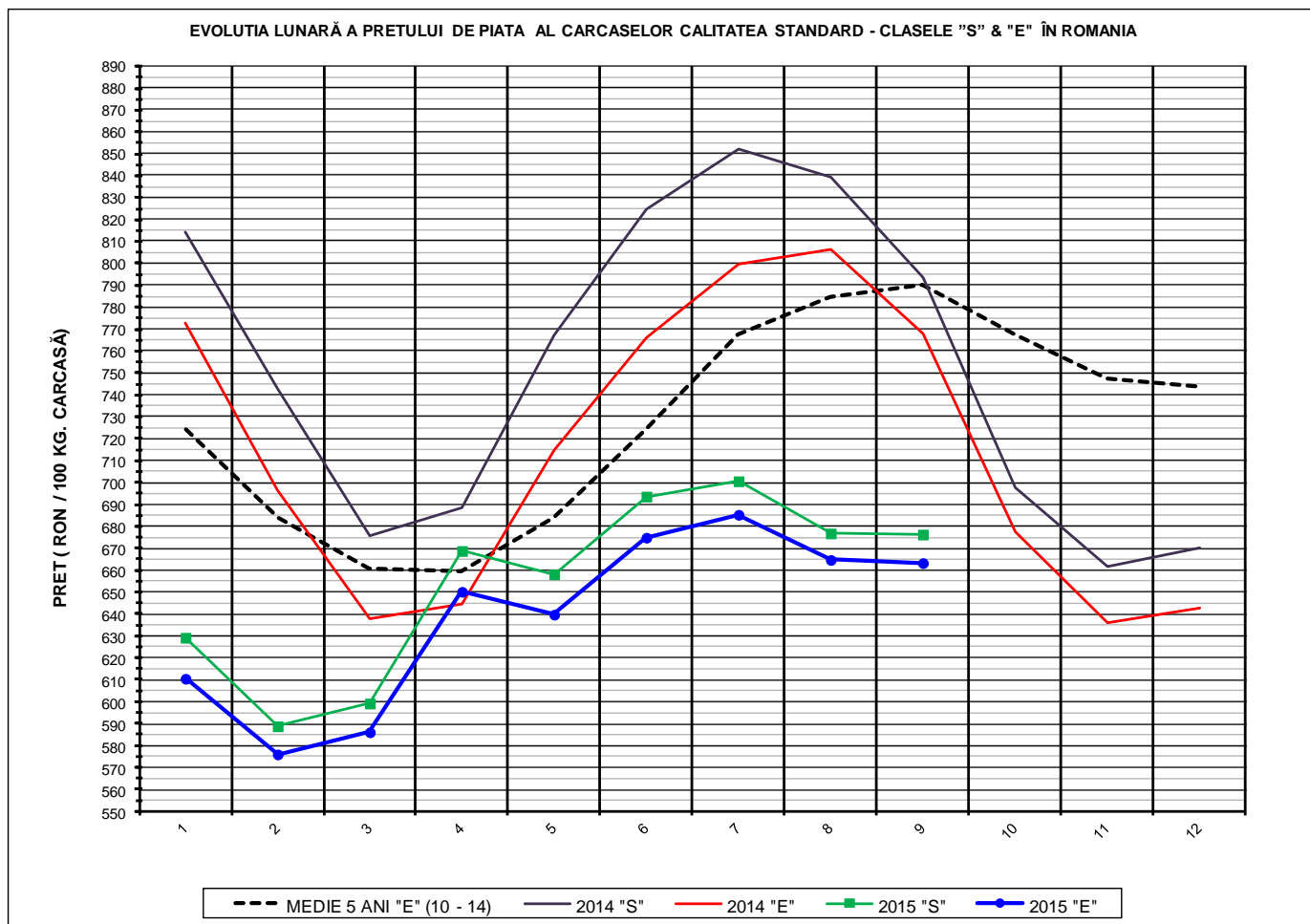

PREȚ NAȚIONAL CARCASE CALITATEA STANDARD - CLASELE "S" & "E"

CLASA	SEP 2015	SEP / AUG	SEP / IAN	SEP 2015 /SEP 2014	SEP 2015 /MEDIE 5 ANI
S	RON 676.30	-0.08%	7.49%	-14.77%	-
E	RON 663.27	-0.21%	8.65%	-13.61%	-16.07%

EVOLUTIA LUNARĂ A PRETULUI DE PIATA AL CARCASELOR CALITATEA STANDARD - CLASELE "S" & "E" ÎN ROMANIA

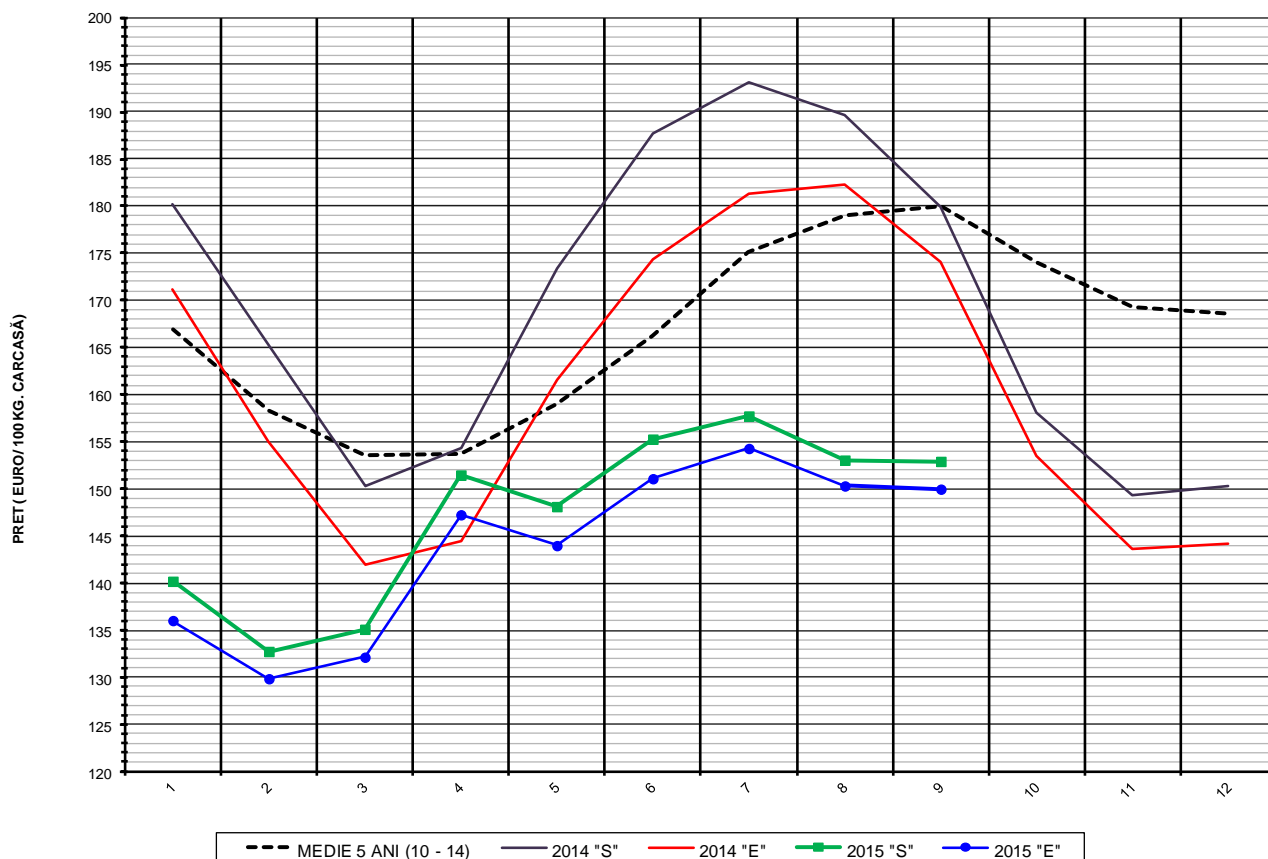

PREȚ NAȚIONAL CARCASE CALITATEA STANDARD - CLASELE "S" & "E"					
CLASA	SEP 2015	SEP / AUG	SEP / IAN	SEP 2015 / SEP 2014	SEP 2015 / MEDIE 5 ANI
S	€ 152.91	-0.09%	9.08%	-15.03%	-
E	€ 149.97	-0.23%	10.26%	-13.88%	-16.69%



EVOLUTIA LUNARĂ A PREȚULUI CLASA "E" ÎN UE ȘI ÎN CÂTEVA STATE MEMBRE

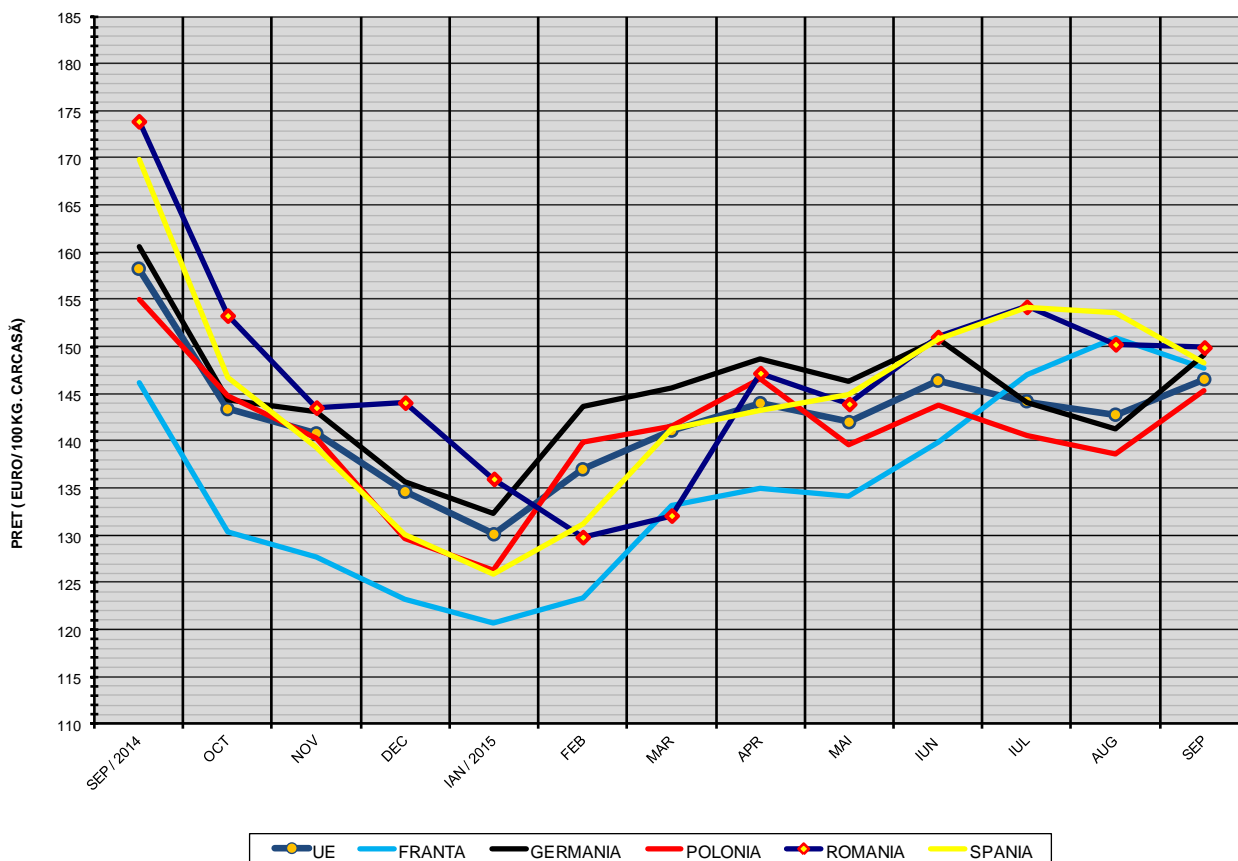

COMPARAȚII DE PREȚURI											
sep 2015 =	UE28	FR	DE	PL	RO	ES	RO - UE27	RO - FR	RO - DE	RO - PL	RO - ES
	146.6 €	147.8 €	149.2 €	145.4 €	150.0 €	148.3 €	3.4 € (2.3%)	2.2 € (1.5%)	0.8 € (0.5%)	4.6 € (3.1%)	1.7 € (1.1%)



PREȚUL CARCASELOR DIN CLASA "E" ÎN STATELE MEMBRE (FĂRĂ MALTA) VERSUS PREȚUL UE
ÎN LUNA SEPTEMBRIE 2015

