



# Prețul de piață al bovinelor la intrarea în abator Săptămâna 42 (12 – 18 octombrie 2015)

## SITUAȚIA CARCASELOR DE BOVINE CLASIFICATE ÎN FUNCȚIE DE PROVENIENȚA BOVINELOR SACRIFICATE ÎN SĂPTĂMÂNA 12 - 18 OCTOMBRIE 2015

PROVENIENȚĂ BOVINE  SACRIFICATE	CARCASE CLASIFICATE:						PREȚ FEZABIL CATEGORIILE:						
	BOVINE CU VÂRSTA:				TOTAL		A, B, C, D, E, Z				V		
	DE 8 LUNI SAU MAI MULT (A, B, C, D, E, Z)		MAI MICĂ DE 8 LUNI (V)				TOATE CLASELE		CLASELE CONFORM REGULAMENTULUI (UE) NR. 148 /2014		TOATE CLASELE		
	NUMĂR	%	NUMĂR	%	NUMĂR	%	NUMĂR	%	NUMĂR	%	NUMĂR	%	
CUMPĂRATE	3,341	68.4	120	2.5	3,461	70.9	2,995	61.3	970	19.9	101	2.1	
FERME PROPRII ALE ABATOARELOR	129	2.6	23	0.5	152	3.1	127	2.6	60	1.2	22	0.5	
PRESTĂRI SERVICII	PRODUCĂTORI	635	13.0	49	1.0	684	14.0	629	12.9	103	2.1	38	0.8
	COMERCIANȚI	566	11.6	20	0.4	586	12.0	551	11.3	105	2.2	16	0.3
TOTAL	4,671	95.7	212	4.3	4,883	100.0	4,302	88.1	1,238	25.4	177	3.6	

**3,122** Carcase incluse în rapoartele naționale de prețuri de piață pentru carcasele de bovine cu vârsta de 8 luni sau mai mult  
**63.9%** din total carcase clasificate

**1,030** Carcase incluse în raportul național de prețuri de piață pentru Comisia Europeană  
**21.1%** din total carcase clasificate

**123** Carcase incluse în rapoartele naționale de prețuri de piață pentru carcasele de bovine cu vârsta mai mică de 8 luni (vițe)  
**2.6%** din total carcase clasificate

**Factor general de ajustare pentru cheltuielile de transport a prețurilor raportate: 0.11 RON/kg carcasă caldă-2%**

**Începând din săptămâna 40 / 2014, se calculează prețul mediu pentru carcasele de bovine cu vârsta de 8 luni sau mai mult care reflectă includerea tuturor categoriilor (Z, A, B, C, D, E) și a claselor de înregistrare a prețurilor pentru Comisia Europeană.**



Prețul bovinelor din toate clasele de conformație și acoperire cu grăsime la intrarea în abator  
în săptămâna 12 - 18 octombrie 2015

Categoria	Număr	Greutate în viu (kg)	Preț în viu (RON / 100 kg)	Greutate carcasă caldă-2% (kg)	Preț carcasă (RON / 100 kg)	Modificare preț vs săptămâna anterioară	
						În viu	Carcasă
"A" - TĂURAȘI	613	436.7	538.4	222.0	1059.3	3.09%	2.21%
"B" - TAURI	198	486.2	509.3	244.3	1013.3	-2.40%	-1.14%
"C" - BOI	25	505.9	470.0	249.5	952.8	-1.84%	0.02%
"D" - VACI	1,856	447.6	391.0	209.6	834.9	-1.73%	-1.03%
"E" - VIȚELE	290	386.6	460.5	189.6	939.0	-1.77%	-2.34%
"Z" - TINERET BOVIN	140	327.5	518.7	164.3	1033.9	4.23%	3.48%
A + B + C + D + E + Z	3,122	437.3	439.0	210.7	911.2	-0.07%	0.14%
"V" - VIȚEI	123	229.8	519.3	115.3	1035.2	2.18%	1.33%



**Raport prețuri de piață din România versus prețuri de piață comunitare  
conform punctului 1, articolul 1, Regulamentul (UE) 148/2014**

Săptămâna: 42

din: 12/10/15

până în: 18/10/15

CATEGORIA	CLASA	PREȚ MEDIU			PREȚ RO /PREȚ COMUNITAR (%)
		ROMANIA		UE	
		RON / 100 kg	€ / 100 kg	€ / 100 kg	
Z	U2	0.00	0.00	426.32	
Z	U3	0.00	0.00	402.85	
Z	R2	1104.67	250.17	386.11	-35.21
Z	R3	1009.00	228.50	381.38	-40.09 *
Z	O2	1012.86	229.38	337.73	-32.08
Z	O3	985.06	223.08	341.63	-34.7
<b>Z</b>		<b>1013.20</b>	<b>229.46</b>	<b>367.41</b>	<b>-37.55</b>
A	U2	1093.42	247.62	406.27	-39.05
A	U3	1221.00	276.51	391.97	-29.46
A	R2	1075.00	243.45	374.68	-35.02
A	R3	1167.32	264.36	374.55	-29.42 *
A	O2	1063.91	240.94	335.26	-28.13 **
A	O3	1091.48	247.18	346.15	-28.59
<b>A</b>		<b>1072.61</b>	<b>242.91</b>	<b>375.70</b>	<b>-35.34</b>
B	R3	1075.40	243.54	323.89	-24.81
C	U2	0.00	0.00	445.17	
C	U3	0.00	0.00	445.21	
C	U4	0.00	0.00	464.69	
C	R3	0.00	0.00	418.24	
C	R4	0.00	0.00	449.04	
C	O3	0.00	0.00	387.00	
C	O4	0.00	0.00	426.06	
<b>C</b>		<b>0.00</b>	<b>0.00</b>	<b>423.80</b>	
D	R3	896.81	203.10	355.79	-42.92
D	R4	989.00	223.97	323.10	-30.68
D	O2	892.03	202.01	258.79	-21.94 **
D	O3	868.37	196.66	282.75	-30.45 *
D	O4	884.76	200.37	295.64	-32.23
D	P2	828.21	187.56	227.35	-17.50
D	P3	837.95	189.77	270.92	-29.95
<b>D</b>		<b>859.56</b>	<b>194.66</b>	<b>283.87</b>	<b>-31.43</b>
E	U2	962.00	217.86	451.39	-51.74
E	U3	0.00	0.00	429.86	
E	R2	0.00	0.00	377.15	
E	R3	972.40	220.21	390.72	-43.64 *
E	R4	0.00	0.00	429.13	
E	O2	954.50	216.16	302.13	-28.45 **
E	O3	981.36	222.24	335.92	-33.84
E	O4	951.98	215.59	402.51	-46.44
<b>E</b>		<b>961.26</b>	<b>217.69</b>	<b>396.03</b>	<b>-45.03</b>
<b>TOATE CATEGORIILE</b>		<b>940.37</b>	<b>212.96</b>	<b>349.49</b>	<b>-39.07</b>

\* PREȚURILE PENTRU Z3, AR3, CR3, DO3 ȘI ER3 SUNT DE REFERINȚĂ ÎN UE

\*\* PREȚURILE PENTRU AO2, DO2 ȘI EO2 SUNT DE REFERINȚĂ ÎN ROMÂNIA



**CARCASE DE CARCASE DE BOVINE CU VÂRSTA DE 8 LUNI SAU MAI MULT LA INTRAREA ÎN ABATOR  
CONFORM REGULAMENTULUI (UE) NR. 148 /2014**

Cotații naționale (RON / 100 kg)	S42	S42 / S41	S42 2015 / S42 2014	S42 / Medie 5 ani (10 - 14)
Tineret bovin "Z"	1,013.20	3.30%	-9.07%	-
Tăurași "A"	1,072.61	1.38%	-8.51%	-1.03%
Vaci "D"	859.56	-0.26%	-15.75%	-8.71%
Vیٲele "E"	961.26	-1.94%	-19.84%	-9.79%
<b>MEDIE TOATE CATEGORIILE Z+A+B+C+D+E</b>	<b>940.37</b>	<b>1.17%</b>	<b>-13.33%</b>	<b>-</b>

Prețuri medii europene (€ / 100 kg)	S42				S42 / S41				S42 2015 / S42 2014			
	Z	A	D	E	Z	A	D	E	Z	A	D	E
Uniunea Europeană	367.41	375.70	283.87	396.03	0.99%	0.30%	-0.38%	-0.20%	-1.87%	4.48%	3.57%	1.84%
Franța		370.07	335.03	416.80		-0.13%	-0.78%	-0.35%		1.82%	2.95%	1.11%
Germania	354.16	380.79	267.41	342.45		0.79%	0.16%	0.14%		7.56%	4.04%	0.01%
Italia	462.07	419.11	223.52	453.02	0.01%	0.72%	0.10%	1.01%	-3.59%	7.64%	0.46%	-0.51%
Marea Britanie	427.90	432.06	304.72	461.53	28.93%	-0.69%	-0.48%	-0.98%	23.87%	6.64%	4.43%	4.70%
Olanda		343.55	244.41	230.04		7.51%	0.21%	0.83%		13.19%	3.47%	0.93%
Polonia	297.25	311.00	241.20	288.36	-1.56%	0.63%	0.82%	0.55%	5.09%	7.32%	4.68%	1.91%
România	229.45	242.91	194.66	217.69	3.31%	1.39%	-0.25%	-1.93%	-9.09%	-8.53%	-15.77%	-19.86%
Ungaria		258.32	211.88	211.18		-0.33%	2.97%	-1.79%		2.20%	11.82%	7.08%



PREȚ MEDIU PONDERAT LA INTRAREA ÎN ABATOR - CARCASE DE TINERET BOVIN ( Z )

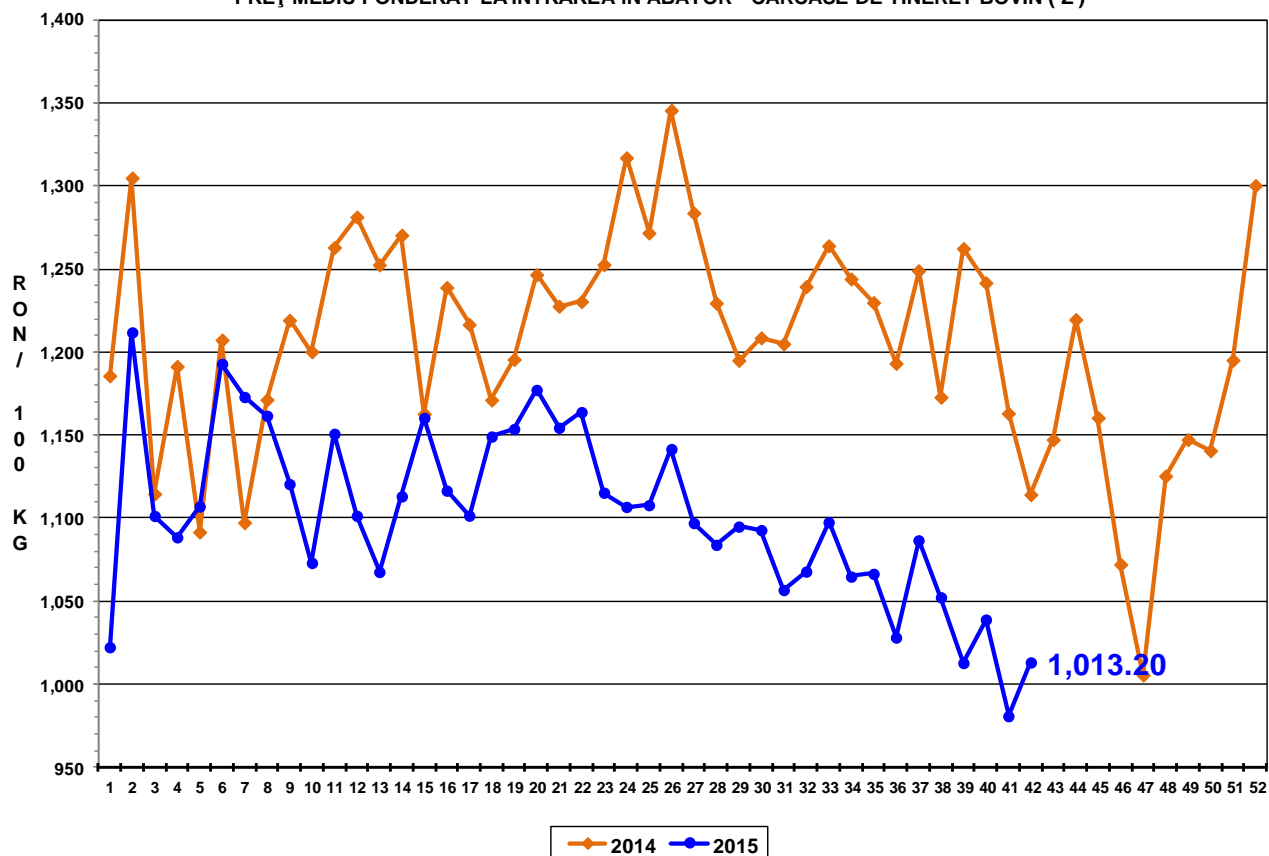

PREȚ MEDIU PONDERAT LA INTRAREA ÎN ABATOR - CARCASE DE TĂURAȘI ( A )

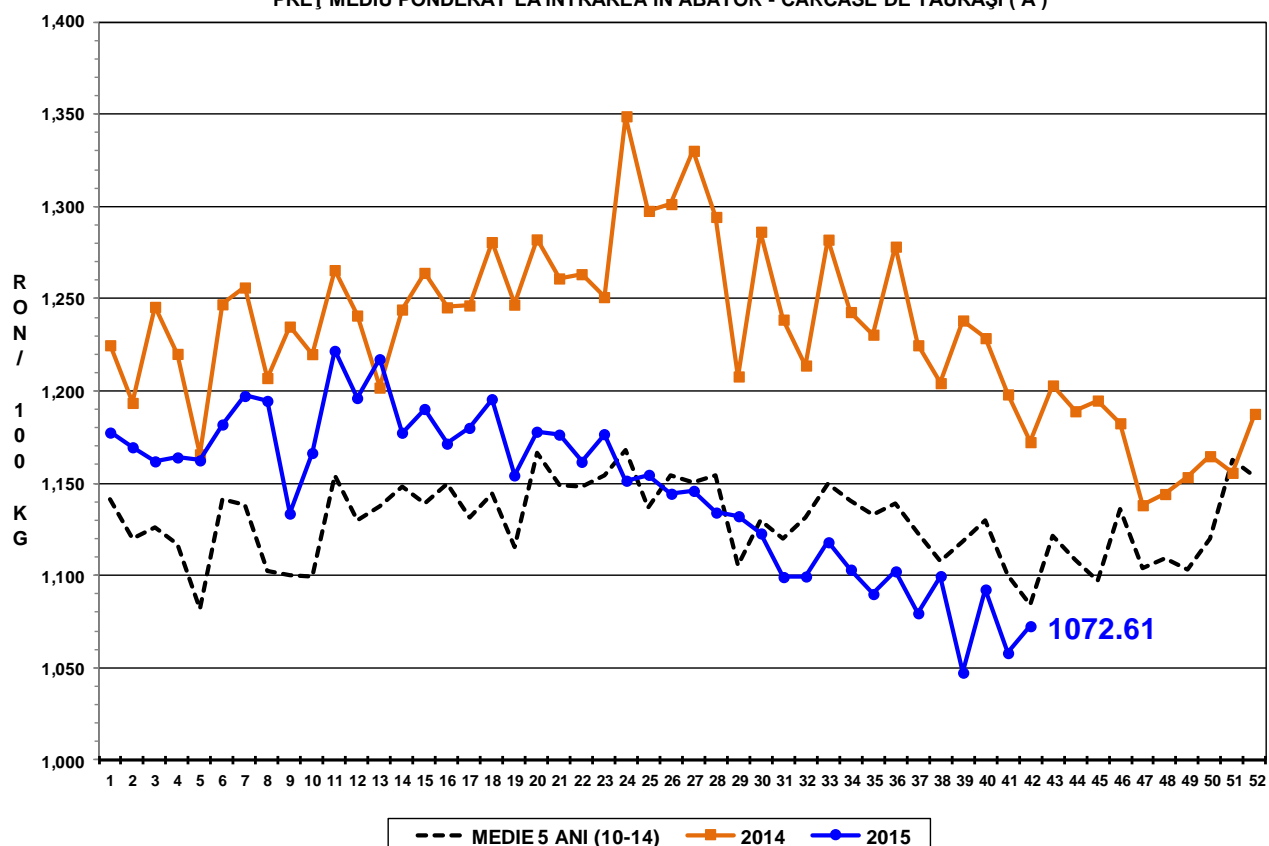

PREȚ MEDIU PONDERAT LA INTRAREA ÎN ABATOR - CARCASE DE VACI ( D )

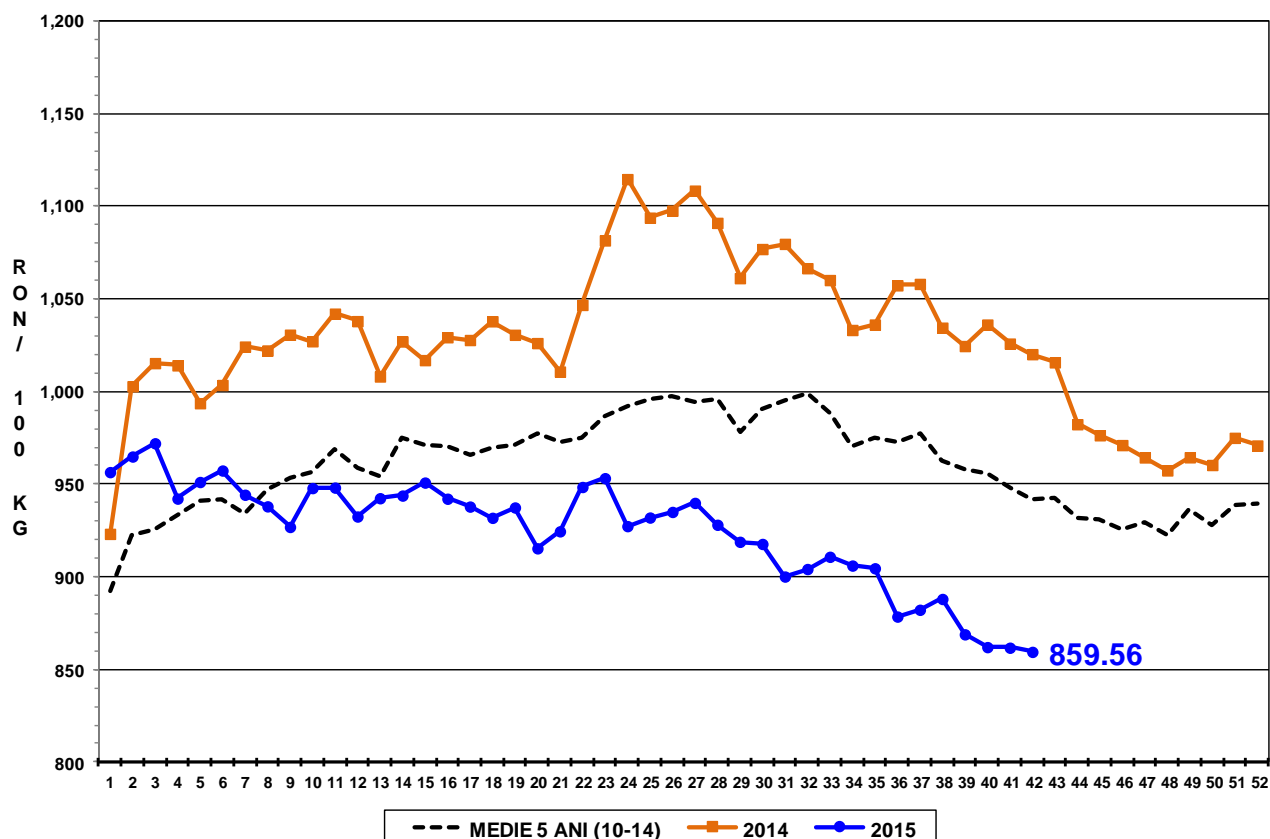

PREȚ MEDIU PONDERAT LA INTRAREA ÎN ABATOR - CARCASE DE VIȚELE ( E )

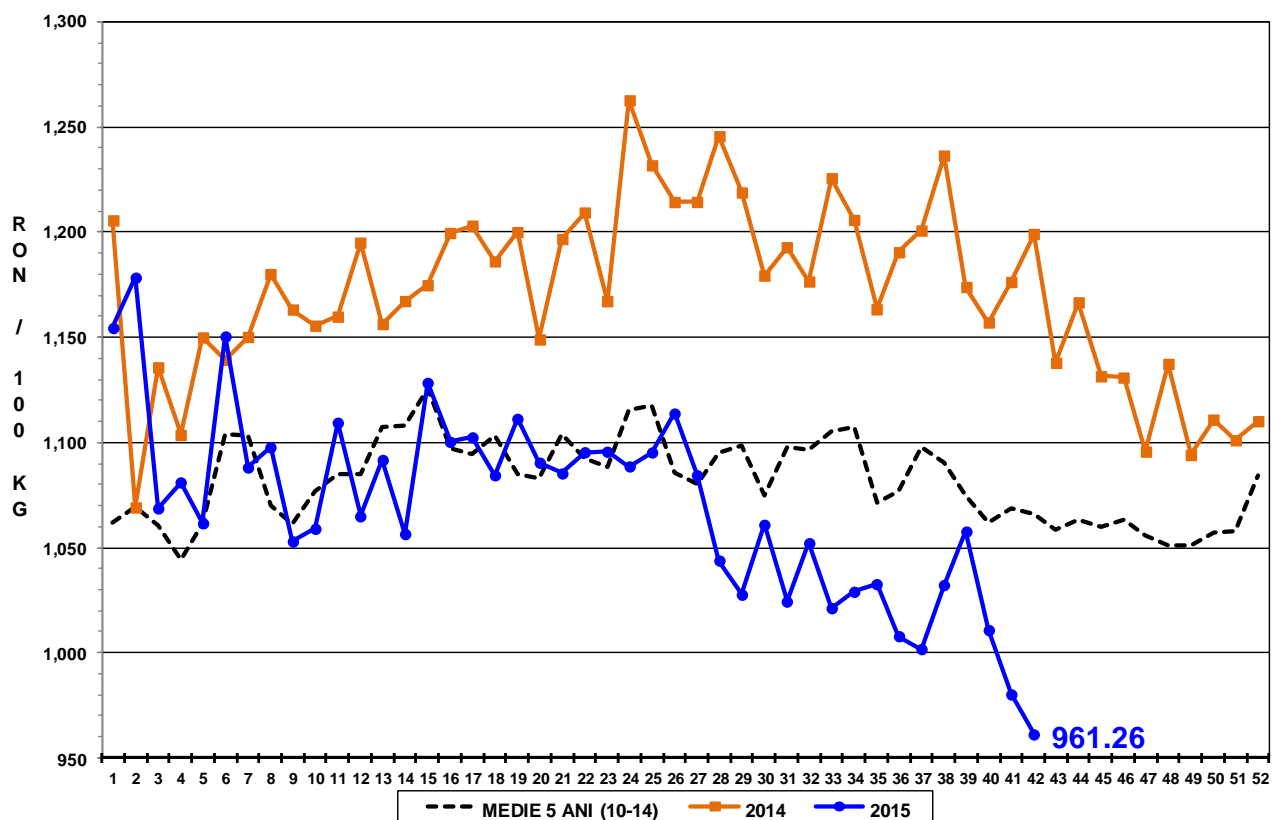

PREȚ MEDIU PONDERAT LA INTRAREA ÎN ABATOR - CARCASE DE BOVINE  
CU VÂRSTA DE 8 LUNI SAU MAI MULT (Z+A+B+C+D+E)

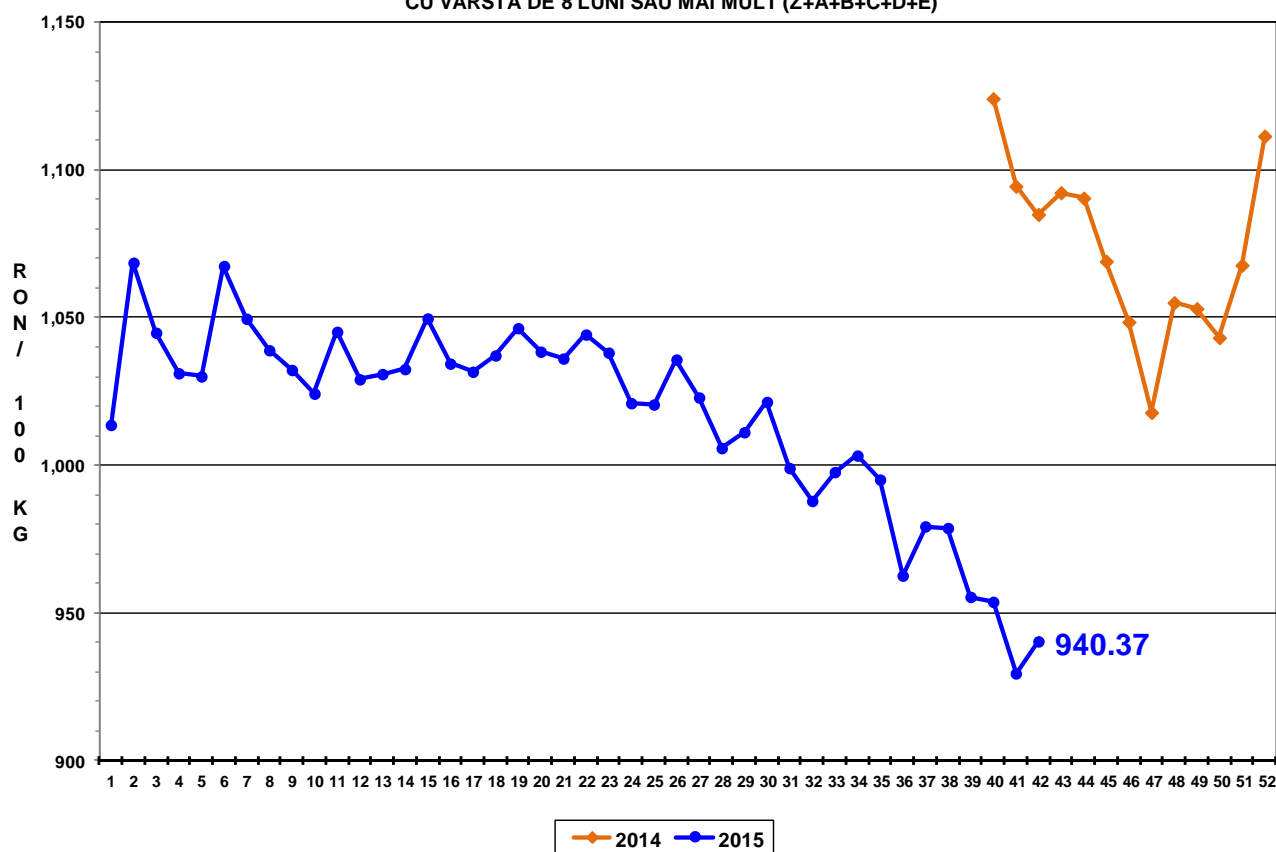



Raport național prețuri de piață carcase de bovine cu vârsta de 8 luni sau mai mult, la intrarea în abator conform grilei UE

Săptămâna: 42

din: 12/10/15

până în 18/10/15

<b>"A"- CARCASE DE MASculi NECASTRATI CU VÂRSTA CUPRINSĂ ÎNTE 12 LUNI ȘI MAI PUȚIN DE 24 DE LUNI (TĂURĂȘI)</b>								
CONFORMAȚIE	PREȚ MEDIU (RON / 100 kg)					NUMĂR CARCASE	TOTAL	
	GRĂSIME						GREUTATE MEDIE	PREȚ MEDIU (RON / 100 kg)
	1	2	3	4	5			
E	0.0	0.0	0.0	0.0	0.0	0	0.0	0.0
U	1064.0	1093.4	1221.0	0.0	0.0	15	360.6	1092.2
R	1110.4	1075.0	1167.3	0.0	0.0	57	273.3	1111.7
O	1044.6	1063.9	1091.5	1095.2	1060.0	292	237.4	1059.8
P	1017.3	1174.3	1006.0	0.0	0.0	249	183.8	1036.8
<b>TOTAL</b>	<b>1036.1</b>	<b>1081.7</b>	<b>1113.2</b>	<b>1095.2</b>	<b>1060.0</b>	<b>613</b>	<b>222.0</b>	<b>1059.3</b>

<b>"B"- CARCASE DE MASculi NECASTRATI CU VÂRSTA DE 24 DE LUNI ȘI MAI MULT (TAURI)</b>								
CONFORMAȚIE	PREȚ MEDIU (RON / 100 kg)					NUMĂR CARCASE	TOTAL	
	GRĂSIME						GREUTATE MEDIE	PREȚ MEDIU (RON / 100 kg)
	1	2	3	4	5			
E	0.0	0.0	0.0	0.0	0.0	0	0.0	0.0
U	0.0	962.0	0.0	0.0	0.0	1	420.4	962.0
R	1049.5	1062.2	1075.4	0.0	952.0	24	317.0	1051.5
O	1024.6	1036.0	1047.8	0.0	0.0	77	282.8	1031.9
P	974.2	1031.7	0.0	811.0	0.0	96	193.5	977.0
<b>TOTAL</b>	<b>999.0</b>	<b>1039.1</b>	<b>1056.1</b>	<b>811.0</b>	<b>952.0</b>	<b>198</b>	<b>244.3</b>	<b>1013.3</b>

<b>"C"- CARCASE DE MASculi CASTRAȚI CU VÂRSTA DE 12 LUNI ȘI MAI MULT (BOI)</b>								
CONFORMAȚIE	PREȚ MEDIU (RON / 100 kg)					NUMĂR CARCASE	TOTAL	
	GRĂSIME						GREUTATE MEDIE	PREȚ MEDIU (RON / 100 kg)
	1	2	3	4	5			
E	0.0	0.0	0.0	0.0	0.0	0	0.0	0.0
U	0.0	0.0	0.0	0.0	0.0	0	0.0	0.0
R	1078.7	1010.0	0.0	0.0	0.0	5	192.7	1058.6
O	0.0	960.1	0.0	0.0	0.0	7	290.8	960.1
P	921.6	910.8	0.0	0.0	0.0	13	249.2	916.8
<b>TOTAL</b>	<b>964.9</b>	<b>944.9</b>	<b>0.0</b>	<b>0.0</b>	<b>0.0</b>	<b>25</b>	<b>249.5</b>	<b>952.8</b>

<b>"D"- CARCASE DE FEMELE CARE AU FĂȚAT (VACI)</b>								
CONFORMAȚIE	PREȚ MEDIU (RON / 100 kg)					NUMĂR CARCASE	TOTAL	
	GRĂSIME						GREUTATE MEDIE	PREȚ MEDIU (RON / 100 kg)
	1	2	3	4	5			
E	0.0	0.0	0.0	0.0	0.0	0	0.0	0.0
U	0.0	660.0	0.0	0.0	0.0	1	372.4	660.0
R	804.2	819.1	896.8	989.0	959.0	31	284.9	856.2
O	845.4	892.0	868.4	884.8	923.1	608	244.2	873.2
P	799.0	828.2	838.0	0.0	0.0	1216	190.3	809.9
<b>TOTAL</b>	<b>810.8</b>	<b>851.6</b>	<b>862.7</b>	<b>887.6</b>	<b>925.4</b>	<b>1856</b>	<b>209.6</b>	<b>834.9</b>

<b>"E"- CARCASE ALE ALTOR BOVINE FEMELE CU VÂRSTA DE 12 LUNI ȘI MAI MULT (VITELE)</b>								
CONFORMAȚIE	PREȚ MEDIU (RON / 100 kg)					NUMĂR CARCASE	TOTAL	
	GRĂSIME						GREUTATE MEDIE	PREȚ MEDIU (RON / 100 kg)
	1	2	3	4	5			
E	0.0	0.0	0.0	0.0	0.0	0	0.0	0.0
U	0.0	962.0	0.0	0.0	0.0	1	415.5	962.0
R	1013.6	0.0	972.4	0.0	0.0	6	251.7	994.8
O	941.6	954.5	981.4	952.0	983.7	113	222.9	959.2
P	904.4	949.8	931.7	0.0	0.0	170	163.9	917.5
<b>TOTAL</b>	<b>916.8</b>	<b>952.8</b>	<b>969.3</b>	<b>952.0</b>	<b>983.7</b>	<b>290</b>	<b>189.6</b>	<b>939.0</b>

<b>"Z"- CARCASE DE BOVINE CU VÂRSTA CUPRINSĂ ÎNTE 8 LUNI ȘI MAI PUȚIN DE 12 LUNI (TINERET BOVIN)</b>								
CONFORMAȚIE	PREȚ MEDIU (RON / 100 kg)					NUMĂR CARCASE	TOTAL	
	GRĂSIME						GREUTATE MEDIE	PREȚ MEDIU (RON / 100 kg)
	1	2	3	4	5			
E	0.0	0.0	0.0	0.0	0.0	0	0.0	0.0
U	1073.7	0.0	0.0	0.0	0.0	2	226.1	1073.7
R	1089.8	1104.7	1009.0	0.0	0.0	11	183.6	1082.9
O	1008.7	1012.9	985.1	1011.0	0.0	38	185.5	1008.4
P	1030.1	1093.7	0.0	0.0	0.0	89	151.5	1038.6
<b>TOTAL</b>	<b>1032.2</b>	<b>1048.0</b>	<b>991.8</b>	<b>1011.0</b>	<b>0.0</b>	<b>140</b>	<b>164.3</b>	<b>1033.9</b>

<b>TOATE CATEGORIILE</b>								
CONFORMAȚIE	PREȚ MEDIU (RON / 100 kg)					NUMĂR CARCASE	TOTAL	
	GRĂSIME						GREUTATE MEDIE	PREȚ MEDIU (RON / 100 kg)
	1	2	3	4	5			
E	0.0	0.0	0.0	0.0	0.0	0	0.0	0.0
U	1066.1	1034.7	1221.0	0.0	0.0	20	353.5	1052.9
R	1030.1	1022.2	1051.0	989.0	956.0	134	272.5	1029.5
O	932.8	967.9	939.2	906.4	934.1	1135	241.3	945.1
P	868.4	869.7	859.2	811.0	0.0	1833	185.6	868.4
<b>TOTAL</b>	<b>894.5</b>	<b>929.4</b>	<b>940.2</b>	<b>906.6</b>	<b>936.1</b>	<b>3122</b>	<b>210.7</b>	<b>911.2</b>