



Prețul de piață al bovinelor la intrarea în abator Săptămâna 41 (5 – 11 octombrie 2015)

SITUAȚIA CARCASELOR DE BOVINE CLASIFICATE ÎN FUNCȚIE DE PROVENIENȚA BOVINELOR SACRIFICATE IN SĂPTĂMÂNA 5 - 11 OCTOMBRIE 2015

PROVENIENȚĂ BOVINE SACRIFICATE	CARCASE CLASIFICATE:						PREȚ FEZABIL CATEGORIILE:						
	BOVINE CU VÂRSTA:				TOTAL		A, B, C, D, E, Z				V		
	DE 8 LUNI SAU MAI MULT (A, B, C, D, E, Z)		MAI MICĂ DE 8 LUNI (V)				TOATE CLASELE		CLASELE CONFORM REGULAMENTULUI (UE) NR. 148 /2014		TOATE CLASELE		
	NUMĂR	%	NUMĂR	%	NUMĂR	%	NUMĂR	%	NUMĂR	%	NUMĂR	%	
CUMPĂRATE	3,199	66.2	80	1.7	3,279	67.8	2,927	60.6	947	19.6	64	1.3	
FERME PROPRII ALE ABATOARELOR	130	2.7	14	0.3	144	3.0	129	2.7	47	1.0	14	0.3	
PRESTĂRI SERVICII	PRODUCĂTORI	705	14.6	32	0.7	737	15.2	700	14.5	121	2.5	28	0.6
	COMERCIANȚI	652	13.5	22	0.5	674	13.9	546	11.3	137	2.8	21	0.4
TOTAL	4,686	96.9	148	3.1	4,834	100.0	4,302	89.0	1,252	25.9	127	2.6	

3,056 Carcase incluse în rapoartele naționale de prețuri de piață pentru carcasele de bovine cu vârsta de 8 luni sau mai mult
63.3% din total carcase clasificate

994 Carcase incluse în raportul național de prețuri de piață pentru Comisia Europeană
20.6% din total carcase clasificate

78 Carcase incluse în rapoartele naționale de prețuri de piață pentru carcasele de bovine cu vârsta mai mică de 8 luni (viței)
1.6% din total carcase clasificate

Factor general de ajustare pentru cheltuielile de transport a prețurilor raportate: 0.11 RON/kg carcasă caldă-2%

Începând din săptămâna 40 / 2014, se calculează prețul mediu pentru carcasele de bovine cu vârsta de 8 luni sau mai mult care reflectă includerea tuturor categoriilor (Z, A, B, C, D, E) și a claselor de înregistrare a prețurilor pentru Comisia Europeană.



Prețul bovinelor din toate clasele de conformație și acoperire cu grăsime la intrarea în abator
în săptămâna 5 - 11 octombrie 2015

Categoria	Număr	Greutate în viu (kg)	Preț în viu (RON / 100 kg)	Greutate carcasă caldă-2% (kg)	Preț carcasă (RON / 100 kg)	Modificare preț vs săptămâna anterioară	
						În viu	Carcasă
"A" - TĂURAȘI	567	417.3	522.3	210.3	1036.4	-1.45%	-1.93%
"B" - TAURI	179	499.7	521.8	254.4	1025.0	0.60%	-1.01%
"C" - BOI	48	549.4	478.8	276.1	952.6	-8.60%	-5.82%
"D" - VACI	1,819	450.7	397.9	212.6	843.6	1.46%	0.68%
"E" - VIȚELE	335	371.1	468.8	180.9	961.5	-1.58%	-1.08%
"Z" - TINERET BOVIN	108	344.4	497.6	171.5	999.2	-4.17%	-3.23%
A + B + C + D + E + Z	3,056	436.4	439.3	210.7	910.0	-0.93%	-1.25%
"V" - VIȚEI	78	232.7	508.2	115.8	1021.6	0.87%	2.05%



**Raport prețuri de piață din România versus prețuri de piață comunitare
conform punctului 1, articolul 1, Regulamentul (UE) 148/2014**

Săptămâna: 41

din: 05/10/15

până în: 11/10/15

CATEGORIA	CLASA	PREȚ MEDIU			PREȚ RO /PREȚ COMUNITAR (%)
		ROMANIA		UE	
		RON / 100 kg	€ / 100 kg	€ / 100 kg	
Z	U2	0.00	0.00	423.51	
Z	U3	0.00	0.00	395.48	
Z	R2	1138.38	257.78	385.69	-33.16
Z	R3	0.00	0.00	373.03	*
Z	O2	971.89	220.08	335.95	-34.49
Z	O3	998.14	226.02	339.58	-33.44
Z		989.12	223.98	363.81	-38.43
A	U2	1121.24	253.90	404.81	-37.28
A	U3	995.00	225.31	390.80	-42.35
A	R2	1088.31	246.44	373.00	-33.93
A	R3	1087.00	246.14	373.81	-34.15
A	O2	1052.94	238.43	333.77	**
A	O3	1059.82	239.99	346.20	-30.68
A		1057.53	239.47	374.56	-36.07
B	R3	1035.90	234.57	318.70	-26.40
C	U2	0.00	0.00	447.78	
C	U3	0.00	0.00	448.01	
C	U4	0.00	0.00	469.98	
C	R3	0.00	0.00	421.05	
C	R4	0.00	0.00	454.41	
C	O3	878.55	198.94	388.85	-48.84
C	O4	0.00	0.00	427.74	
C		878.55	198.94	426.87	-53.40
D	R3	858.20	194.33	357.25	-45.60
D	R4	990.80	224.36	325.50	-31.07
D	O2	880.41	199.36	259.54	**
D	O3	926.41	209.78	283.30	*
D	O4	951.87	215.55	296.86	-27.39
D	P2	818.35	185.31	227.83	-18.66
D	P3	812.35	183.95	273.33	-32.70
D		860.99	194.96	284.95	-31.58
E	U2	960.00	217.39	445.52	-51.21
E	U3	0.00	0.00	428.89	
E	R2	979.67	221.84	376.03	-41.00
E	R3	972.38	220.19	392.43	*
E	R4	1006.48	227.91	432.89	-47.35
E	O2	977.70	221.39	305.55	**
E	O3	980.15	221.95	336.89	-34.12
E	O4	1038.91	235.26	404.57	-41.85
E		979.75	221.86	396.84	-44.09
TOATE CATEGORIILE		920.40	208.42	349.45	-40.36

* PREȚURILE PENTRU Z3, AR3, CR3, DO3 ȘI ER3 SUNT DE REFERINȚĂ ÎN UE

** PREȚURILE PENTRU AO2, DO2 ȘI EO2 SUNT DE REFERINȚĂ ÎN ROMÂNIA



**CARCASE DE CARCASE DE BOVINE CU VÂRSTA DE 8 LUNI SAU MAI MULT LA INTRAREA ÎN ABATOR
CONFORM REGULAMENTULUI (UE) NR. 148 /2014**

Cotații naționale (RON / 100 kg)	S41	S41 / S40	S41 2015 / S41 2014	S41 / Medie 5 ani (10 - 14)
Tineret bovin "Z"	989.12	-5.02%	-14.96%	-
Tăurași "A"	1,057.53	-2.93%	-11.74%	-3.89%
Vaci "D"	860.99	-0.10%	-16.08%	-9.15%
Vițele "E"	979.75	-3.14%	-16.71%	-8.30%
MEDIE TOATE CATEGORIILE Z+A+B+C+D+E	920.40	-1.95%	-15.03%	-

Prețuri medii europene (€ / 100 kg)	S41				S41 / S40				S41 2015 / S41 2014			
	Z	A	D	E	Z	A	D	E	Z	A	D	E
Uniunea Europeană	363.81	374.56	284.95	396.84	-1.04%	0.18%	-0.33%	0.00%	-2.22%	3.80%	2.46%	2.07%
Franța		370.57	337.67	418.27		-0.21%	-0.71%	-0.25%		1.17%	2.59%	1.27%
Germania		377.80	266.98	341.99		0.39%	0.07%	0.11%		6.35%	1.79%	-0.69%
Italia	462.04	416.11	223.29	448.50	0.52%	0.97%	-0.75%	1.51%	0.36%	6.05%	-3.34%	-0.57%
Marea Britanie	331.88	435.08	306.19	466.11	-9.90%	-0.96%	-1.53%	-0.81%	-12.81%	6.41%	2.14%	5.55%
Olanda		319.55	243.90	228.15		-0.53%	-1.12%	-2.30%		-4.55%	1.01%	-8.60%
Polonia	301.95	309.04	239.24	286.79	4.54%	-0.02%	0.74%	0.29%	9.31%	5.02%	0.81%	-0.06%
România	222.11	239.59	195.15	221.97	-5.60%	-3.16%	-0.04%	-3.03%	-15.84%	-11.87%	-16.16%	-16.83%
Ungaria		259.19	205.76	215.03		-2.56%	2.54%	-6.16%		1.41%	5.81%	-0.60%

PREȚ MEDIU PONDERAT LA INTRAREA ÎN ABATOR - CARCASE DE TINERET BOVIN (Z)

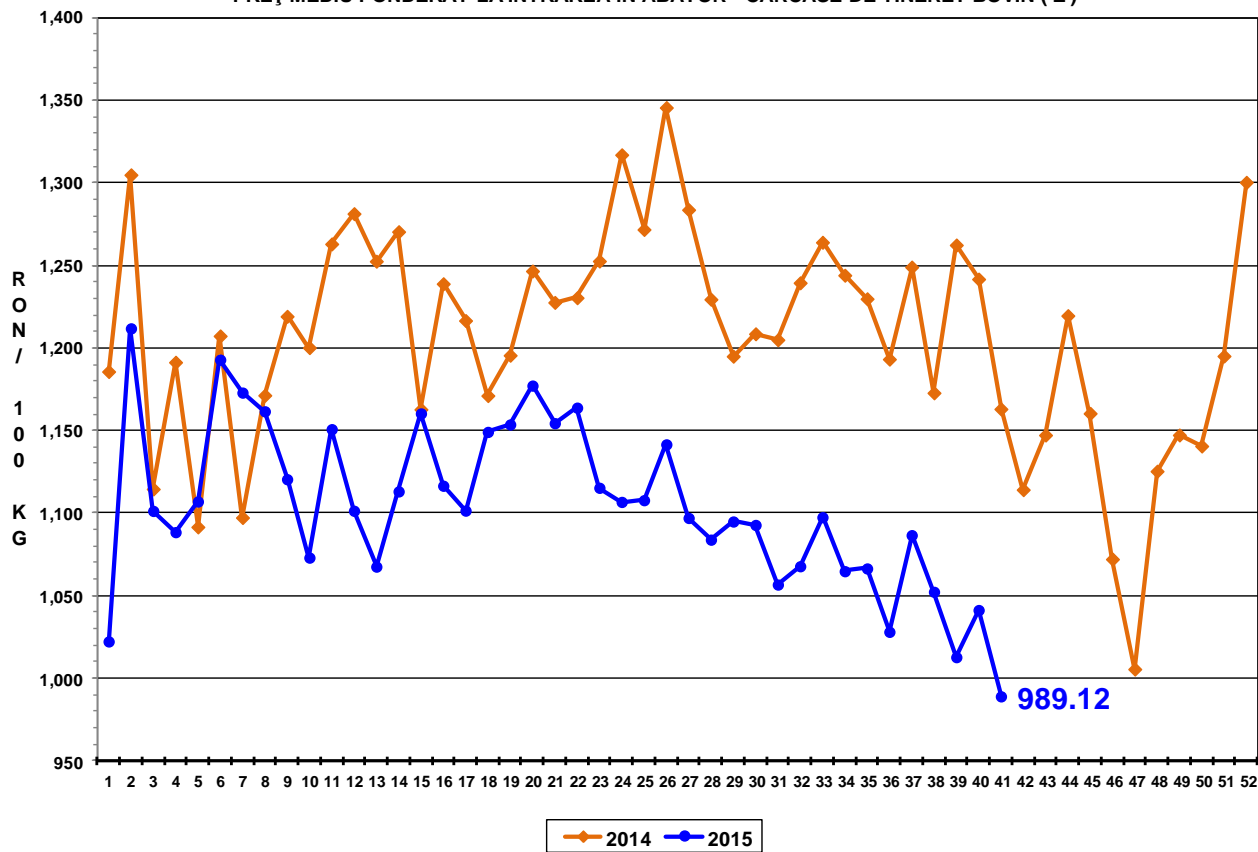

PREȚ MEDIU PONDERAT LA INTRAREA ÎN ABATOR - CARCASE DE TĂURAȘI (A)

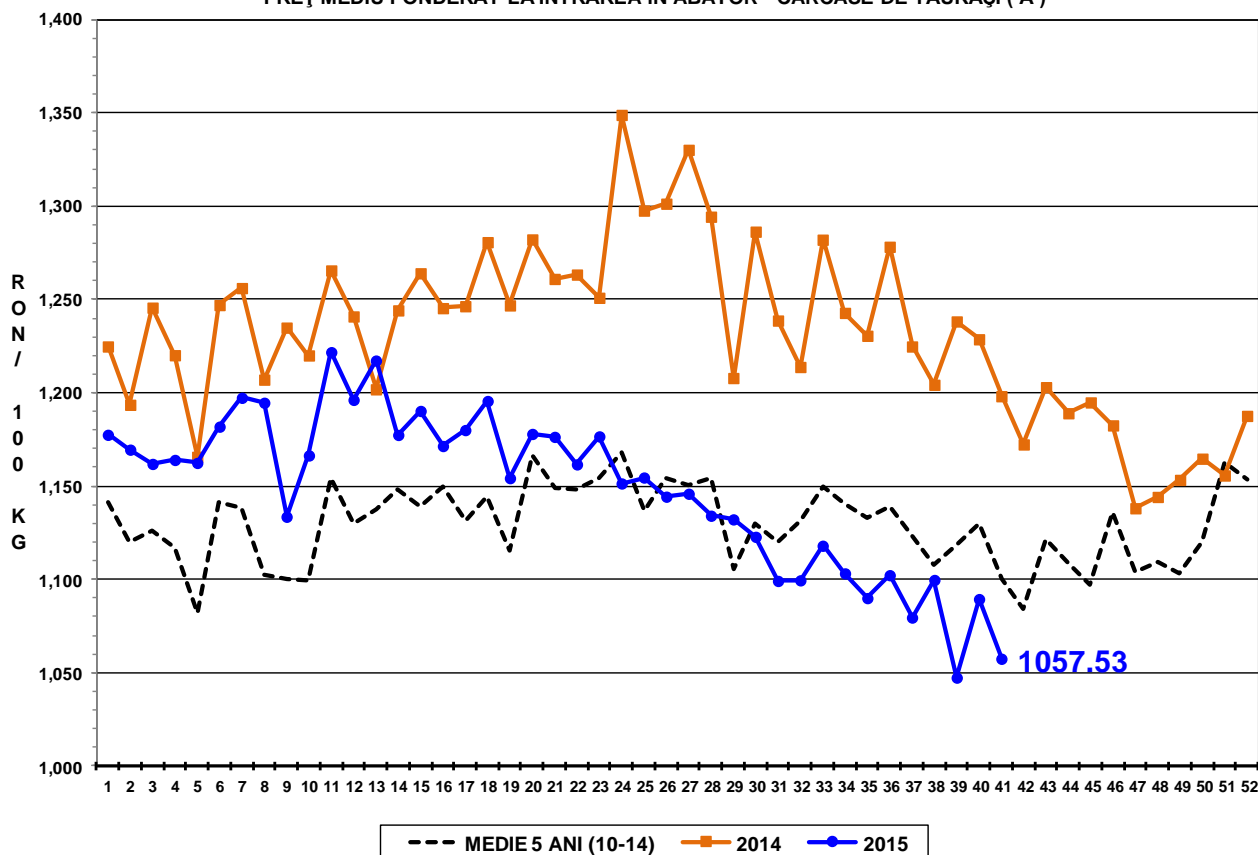



PREȚ MEDIU PONDERAT LA INTRAREA ÎN ABATOR - CARCASE DE VACI (D)

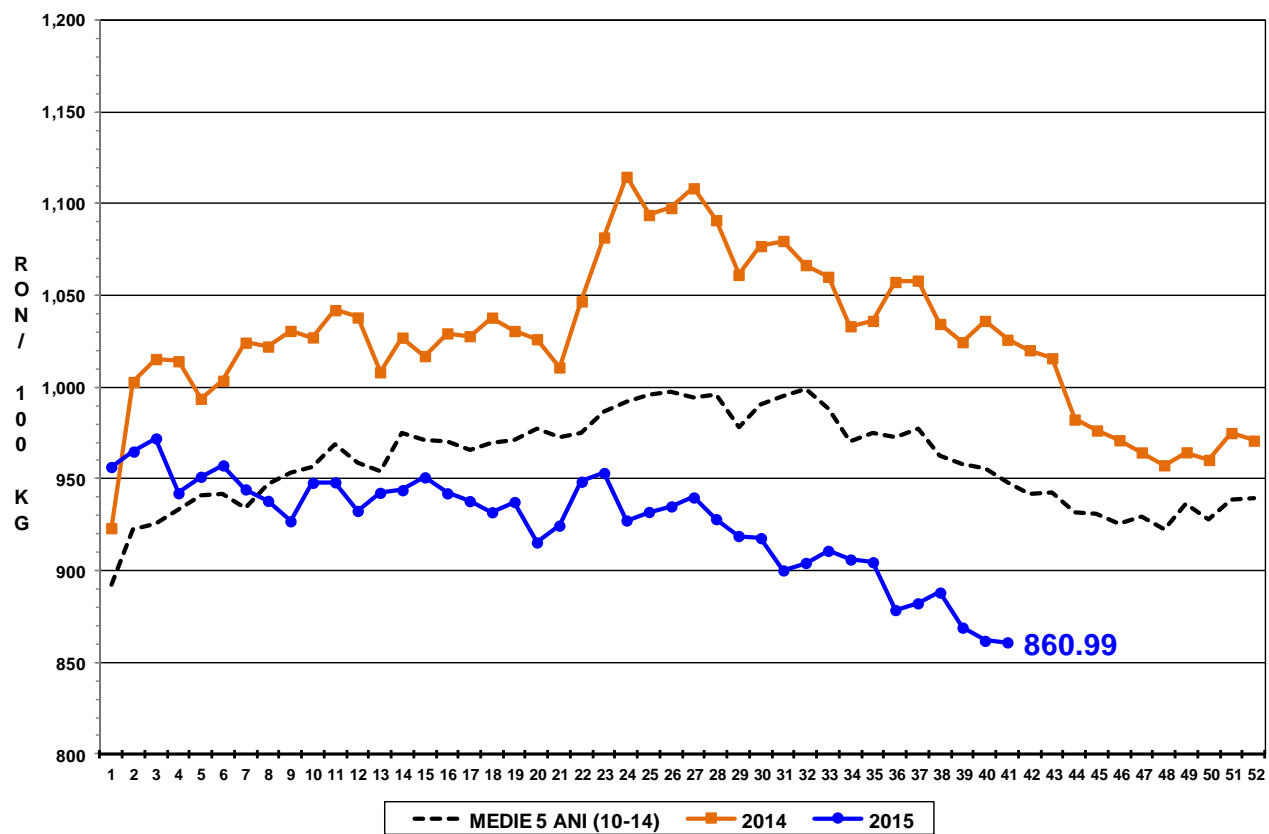

PREȚ MEDIU PONDERAT LA INTRAREA ÎN ABATOR - CARCASE DE VIȚELE (E)

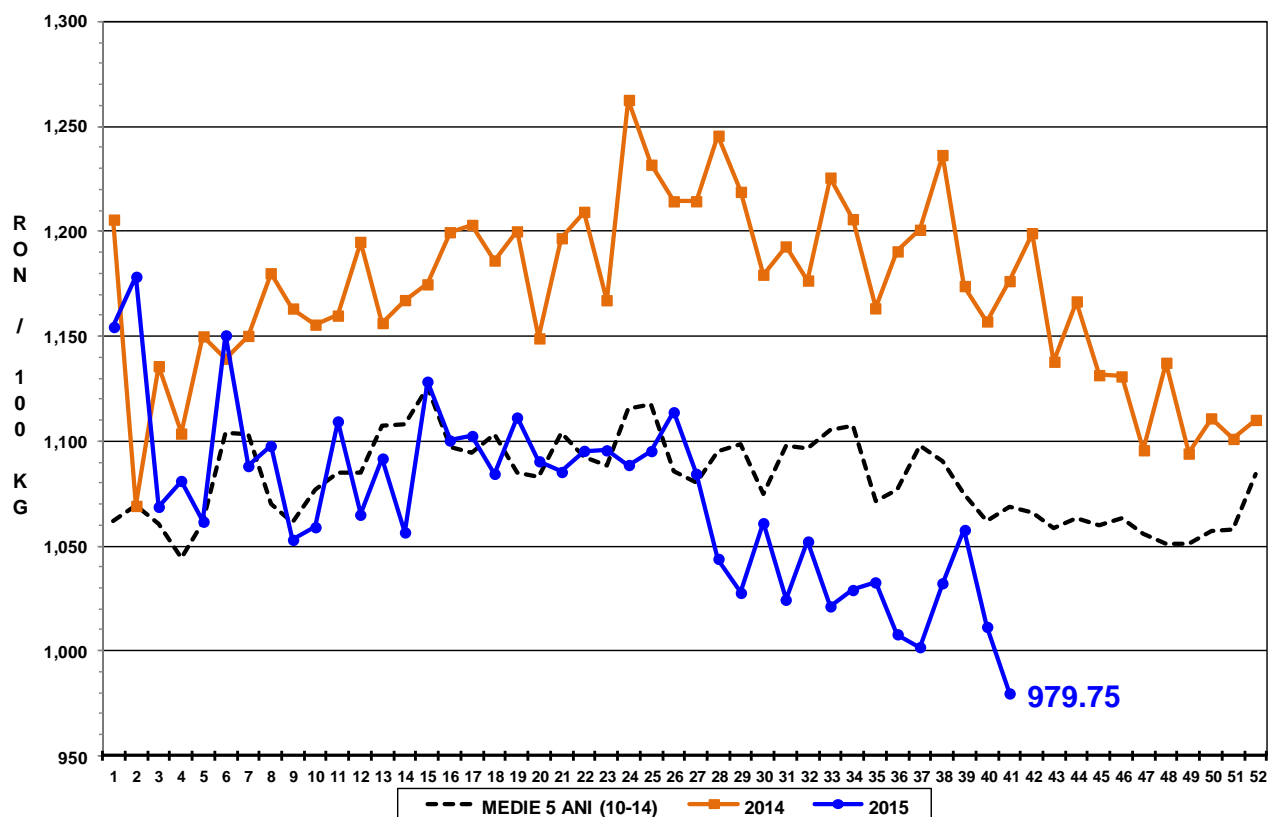

PREȚ MEDIU PONDERAT LA INTRAREA ÎN ABATOR - CARCASE DE BOVINE
CU VÂRSTA DE 8 LUNI SAU MAI MULT (Z+A+B+C+D+E)

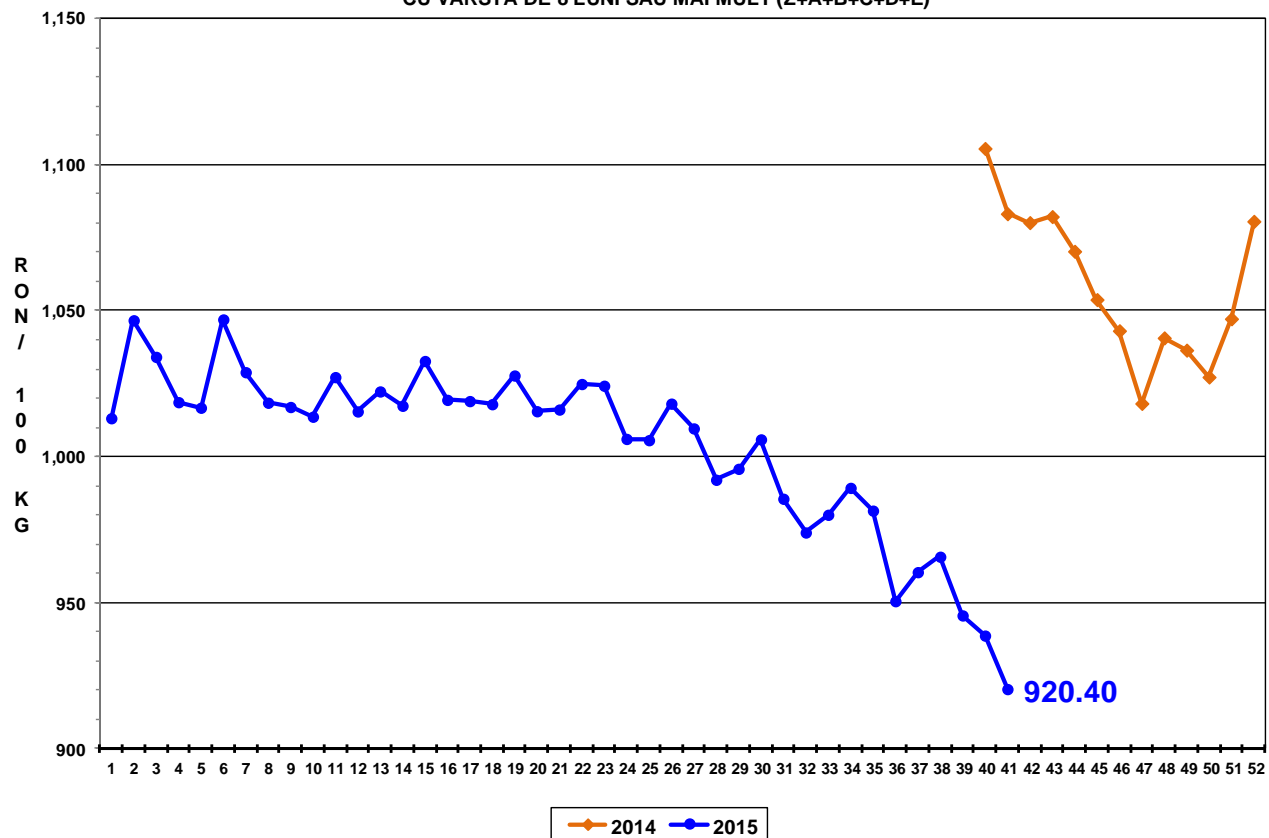



Raport național prețuri de piață carcase de bovine cu vârsta de 8 luni sau mai mult, la intrarea în abator conform grilei UE

Săptămâna: 41

din: 05/10/15

până în 11/10/15

"A"- CARCASE DE MASCULI NECASTRAȚI CU VÂRSTA CUPRINSĂ ÎNȚRE 12 LUNI ȘI MAI PUȚIN DE 24 DE LUNI (TĂURAȘI)								
CONFORMAȚIE	PREȚ MEDIU (RON / 100 kg)					NUMĂR CARCASE	TOTAL	
	GRĂSIME						GREUTATE MEDIE	PREȚ MEDIU (RON / 100 kg)
	1	2	3	4	5			
E	0.0	0.0	0.0	0.0	0.0	0	0.0	0.0
U	1093.4	1121.2	995.0	0.0	0.0	18	353.4	1098.8
R	1049.2	1088.3	1087.0	0.0	0.0	42	276.7	1067.6
O	1031.7	1052.9	1059.8	0.0	0.0	250	228.6	1043.9
P	1004.9	1047.7	1031.0	0.0	0.0	257	171.6	1009.4
TOTAL	1021.7	1062.4	1056.7	0.0	0.0	567	210.3	1036.4

"B"- CARCASE DE MASCULI NECASTRAȚI CU VÂRSTA DE 24 DE LUNI ȘI MAI MULT (TAURI)								
CONFORMAȚIE	PREȚ MEDIU (RON / 100 kg)					NUMĂR CARCASE	TOTAL	
	GRĂSIME						GREUTATE MEDIE	PREȚ MEDIU (RON / 100 kg)
	1	2	3	4	5			
E	0.0	0.0	0.0	0.0	0.0	0	0.0	0.0
U	1156.0	1161.9	1047.1	1111.0	0.0	8	398.5	1113.6
R	1031.9	1144.3	1035.9	0.0	0.0	28	319.1	1085.9
O	1019.1	1018.5	1015.1	1108.0	0.0	66	274.5	1019.9
P	973.6	967.0	1133.0	0.0	0.0	77	198.6	977.1
TOTAL	998.0	1056.1	1035.0	1109.7	0.0	179	254.3	1025.0

"C"- CARCASE DE MASCULI CASTRAȚI CU VÂRSTA DE 12 LUNI ȘI MAI MULT (BOI)								
CONFORMAȚIE	PREȚ MEDIU (RON / 100 kg)					NUMĂR CARCASE	TOTAL	
	GRĂSIME						GREUTATE MEDIE	PREȚ MEDIU (RON / 100 kg)
	1	2	3	4	5			
E	0.0	0.0	0.0	0.0	0.0	0	0.0	0.0
U	0.0	0.0	0.0	0.0	0.0	0	0.0	0.0
R	915.0	910.8	0.0	0.0	0.0	4	303.8	911.9
O	739.0	959.8	878.6	0.0	0.0	18	333.6	929.3
P	974.6	997.5	968.7	0.0	0.0	26	232.1	984.1
TOTAL	943.5	967.8	919.7	0.0	0.0	48	276.1	952.6

"D"- CARCASE DE FEMELE CARE AU FĂȚAT (VACI)								
CONFORMAȚIE	PREȚ MEDIU (RON / 100 kg)					NUMĂR CARCASE	TOTAL	
	GRĂSIME						GREUTATE MEDIE	PREȚ MEDIU (RON / 100 kg)
	1	2	3	4	5			
E	0.0	0.0	0.0	0.0	0.0	0	0.0	0.0
U	0.0	0.0	861.0	0.0	0.0	1	314.6	861.0
R	892.1	895.7	858.2	990.8	0.0	32	315.5	890.7
O	878.1	880.4	926.4	951.9	964.4	640	246.9	897.8
P	795.3	818.4	812.4	727.6	0.0	1146	190.4	802.2
TOTAL	819.6	846.5	902.4	945.5	964.4	1819	212.6	843.6

"E"- CARCASE ALE ALTOR BOVINE FEMELE CU VÂRSTA DE 12 LUNI ȘI MAI MULT (VITELE)								
CONFORMAȚIE	PREȚ MEDIU (RON / 100 kg)					NUMĂR CARCASE	TOTAL	
	GRĂSIME						GREUTATE MEDIE	PREȚ MEDIU (RON / 100 kg)
	1	2	3	4	5			
E	0.0	1138.0	0.0	0.0	0.0	1	537.0	1138.0
U	0.0	960.0	0.0	0.0	0.0	1	232.3	960.0
R	1001.9	979.7	972.4	1006.5	0.0	28	253.2	988.3
O	985.4	977.7	980.1	1038.9	1035.5	120	201.5	987.1
P	912.5	953.4	989.6	0.0	0.0	185	154.5	929.9
TOTAL	934.6	972.4	981.0	1027.9	1035.5	335	180.9	961.5

"Z"- CARCASE DE BOVINE CU VÂRSTA CUPRINSĂ ÎNȚRE 8 LUNI ȘI MAI PUȚIN DE 12 LUNI (TINERET BOVIN)								
CONFORMAȚIE	PREȚ MEDIU (RON / 100 kg)					NUMĂR CARCASE	TOTAL	
	GRĂSIME						GREUTATE MEDIE	PREȚ MEDIU (RON / 100 kg)
	1	2	3	4	5			
E	0.0	0.0	0.0	0.0	0.0	0	0.0	0.0
U	0.0	0.0	0.0	0.0	0.0	0	0.0	0.0
R	1124.3	1138.4	0.0	0.0	0.0	5	246.3	1130.5
O	992.9	971.9	998.1	0.0	0.0	46	175.5	984.1
P	998.9	970.3	1103.0	0.0	0.0	57	161.7	994.8
TOTAL	1005.4	985.6	1012.1	0.0	0.0	108	171.5	999.2

TOATE CATEGORIILE								
CONFORMAȚIE	PREȚ MEDIU (RON / 100 kg)					NUMĂR CARCASE	TOTAL	
	GRĂSIME						GREUTATE MEDIE	PREȚ MEDIU (RON / 100 kg)
	1	2	3	4	5			
E	0.0	1138.0	0.0	0.0	0.0	1	537.0	1138.0
U	1099.8	1124.4	1003.6	1111.0	0.0	28	360.6	1092.9
R	1017.5	1042.4	941.8	998.8	0.0	139	289.1	1010.5
O	937.4	951.4	953.5	970.4	970.5	1140	238.2	947.9
P	858.1	859.9	882.8	727.6	0.0	1748	183.9	859.2
TOTAL	890.0	925.4	942.6	970.1	970.5	3056	210.7	910.0