



Prețul de piață al bovinelor la intrarea în abator Săptămâna 40 (28 septembrie – 4 octombrie 2015)

SITUAȚIA CARCASELOR DE BOVINE CLASIFICATE ÎN FUNCȚIE DE PROVENIENȚA BOVINELOR SACRIFICATE ÎN SĂPTĂMÂNA 28 SEPTEMBRIE - 4 OCTOMBRIE 2015

PROVENIENȚĂ BOVINE SACRIFICATE	CARCASE CLASIFICATE:						PREȚ FEZABIL CATEGORIILE:						
	BOVINE CU VÂRSTA:				TOTAL		A, B, C, D, E, Z				V		
	DE 8 LUNI SAU MAI MULT (A, B, C, D, E, Z)		MAI MICĂ DE 8 LUNI (V)				TOATE CLASELE		CLASELE CONFORM REGULAMENTULUI (UE) NR. 148 /2014		TOATE CLASELE		
	NUMĂR	%	NUMĂR	%	NUMĂR	%	NUMĂR	%	NUMĂR	%	NUMĂR	%	
CUMPĂRATE	2,893	60.7	123	2.6	3,016	63.3	2,627	55.1	826	17.3	95	2.0	
FERME PROPRII ALE ABATOARELOR	214	4.5	15	0.3	229	4.8	213	4.5	103	2.2	14	0.3	
PRESTĂRI SERVICII	PRODUCĂTORI	728	15.3	39	0.8	767	16.1	692	14.5	125	2.6	38	0.8
	COMERCIANȚI	729	15.3	26	0.5	755	15.8	718	15.1	138	2.9	23	0.5
TOTAL	4,564	95.7	203	4.3	4,767	100.0	4,250	89.2	1,192	25.0	170	3.6	

2,840 Carcase incluse în rapoartele naționale de prețuri de piață pentru carcasele de bovine cu vârsta de 8 luni sau mai mult
59.6% din total carcase clasificate

929 Carcase incluse în raportul național de prețuri de piață pentru Comisia Europeană
19.5% din total carcase clasificate

109 Carcase incluse în rapoartele naționale de prețuri de piață pentru carcasele de bovine cu vârsta mai mică de 8 luni (viței)
2.3% din total carcase clasificate

Factor general de ajustare pentru cheltuielile de transport a prețurilor raportate: 0.11 RON/kg carcasă caldă-2%

Începând din săptămâna 40 / 2014, se calculează prețul mediu pentru carcasele de bovine cu vârsta de 8 luni sau mai mult care reflectă includerea tuturor categoriilor (Z, A, B, C, D, E) și a claselor de înregistrare a prețurilor pentru Comisia Europeană.



Prețul bovinelor din toate clasele de conformație și acoperire cu grăsime la intrarea în abator
în săptămâna 28 septembrie - 4 octombrie 2015

Categoria	Număr	Greutate în viu (kg)	Preț în viu (RON / 100 kg)	Greutate carcasă caldă-2% (kg)	Preț carcasă (RON / 100 kg)	Modificare preț vs săptămâna anterioară	
						În viu	Carcasă
"A" - TĂURAȘI	577	419.0	530.0	210.1	1056.8	0.77%	1.38%
"B" - TAURI	228	484.9	518.7	242.9	1035.5	-2.17%	-2.27%
"C" - BOI	26	683.8	523.9	354.2	1011.5	4.76%	2.04%
"D" - VACI	1,600	454.8	392.2	212.9	837.9	-2.39%	-1.92%
"E" - VIȚELE	310	387.4	476.3	189.8	972.0	-10.43%	-7.79%
"Z" - TINERET BOVIN	99	348.9	519.3	175.4	1032.5	3.47%	3.10%
A + B + C + D + E + Z	2,840	441.0	443.4	212.2	921.5	-1.05%	-0.74%
"V" - VIȚEI	109	220.6	503.9	111.0	1001.1	-0.55%	-1.59%



**Raport prețuri de piață din România versus prețuri de piață comunitare
conform punctului 1, articolul 1, Regulamentul (UE) 148/2014**

Săptămâna: 40

din: 28/09/15

până în: 04/10/15

CATEGORIA	CLASA	PREȚ MEDIU			PREȚ RO /PREȚ COMUNITAR (%)
		ROMANIA		UE	
		RON / 100 kg	€ / 100 kg	€ / 100 kg	
Z	U2	0.00	0.00	423.46	
Z	U3	1225.00	277.40	404.59	-31.44
Z	R2	0.00	0.00	382.49	
Z	R3	0.00	0.00	378.15	*
Z	O2	1041.63	235.88	341.44	-30.92
Z	O3	1006.89	228.01	343.05	-33.53
Z		1041.37	235.82	367.63	-35.85
A	U2	1136.00	257.25	403.11	-36.18
A	U3	0.00	0.00	391.03	
A	R2	1182.56	267.79	372.17	-28.05
A	R3	0.00	0.00	373.01	*
A	O2	1087.44	246.25	334.16	**
A	O3	1029.50	233.13	345.40	-32.50
A		1089.50	246.72	373.90	-34.01
B	R3	0.00	0.00	315.73	
C	U2	0.00	0.00	451.69	
C	U3	0.00	0.00	452.53	
C	U4	0.00	0.00	473.27	
C	R3	1195.95	270.82	425.00	-36.28
C	R4	0.00	0.00	459.14	
C	O3	1059.36	239.89	392.16	-38.83
C	O4	1061.00	240.26	430.61	-44.20
C		1064.63	241.08	430.64	-44.02
D	R3	934.03	211.51	356.99	-40.75
D	R4	0.00	0.00	327.74	
D	O2	888.31	201.16	260.30	**
D	O3	886.08	200.65	284.08	*
D	O4	864.79	195.83	297.51	-34.18
D	P2	833.56	188.76	228.79	-17.50
D	P3	837.75	189.71	275.72	-31.19
D		861.82	195.16	285.89	-31.74
E	U2	961.01	217.62	441.92	-50.76
E	U3	0.00	0.00	426.86	
E	R2	1074.12	243.23	376.03	-35.32
E	R3	0.00	0.00	392.99	*
E	R4	1122.77	254.25	434.57	-41.49
E	O2	1023.38	231.74	305.64	**
E	O3	962.06	217.86	337.91	-35.53
E	O4	986.97	223.50	405.82	-44.93
E		1011.48	229.05	396.85	-42.28
TOATE CATEGORIILE		938.72	212.57	350.11	-39.28

* PREȚURILE PENTRU Z3, AR3, CR3, DO3 ȘI ER3 SUNT DE REFERINȚĂ ÎN UE

** PREȚURILE PENTRU AO2, DO2 ȘI EO2 SUNT DE REFERINȚĂ ÎN ROMÂNIA



**CARCASE DE CARCASE DE BOVINE CU VÂRSTA DE 8 LUNI SAU MAI MULT LA INTRAREA ÎN ABATOR
CONFORM REGULAMENTULUI (UE) NR. 148 /2014**

Cotații naționale (RON / 100 kg)	S40	S40 / S39	S40 2015 / S40 2014	S40 / Medie 5 ani (10 - 14)
Tineret bovin "Z"	1,041.37	2.81%	-16.14%	-
Tăurași "A"	1,089.50	4.02%	-11.33%	-3.56%
Vaci "D"	861.82	-0.83%	-16.83%	-9.79%
Vițele "E"	1,011.48	-4.37%	-12.59%	-4.77%
MEDIE TOATE CATEGORIILE Z+A+B+C+D+E	938.72	-0.73%	-15.09%	-

Prețuri medii europene (€ / 100 kg)	S40				S40 / S39				S40 2015 / S40 2014			
	Z	A	D	E	Z	A	D	E	Z	A	D	E
Uniunea Europeană	367.63	373.90	285.89	396.85	-4.39%	-0.28%	-1.37%	-0.75%	-1.53%	2.99%	1.31%	1.48%
Franța		371.36	340.07	419.33		-0.44%	-1.16%	-0.59%		0.41%	1.06%	0.14%
Germania	321.69	376.34	266.80	341.62	1.94%	-0.37%	-1.68%	-0.54%	-18.57%	5.60%	-0.07%	-1.34%
Italia	459.65	412.10	224.97	441.85	-2.55%	1.58%	0.21%	0.60%	-4.08%	5.12%	-5.17%	-3.87%
Marea Britanie	368.35	439.28	310.97	469.94	-8.31%	-1.45%	-1.31%	-1.08%	2.33%	6.96%	2.56%	5.95%
Olanda		321.24	246.67	233.52		-4.70%	-2.10%	-1.01%		0.06%	0.66%	-3.45%
Polonia	288.84	309.09	237.48	285.95	0.66%	0.34%	-0.59%	0.28%	-0.14%	3.56%	-1.65%	-0.87%
România	235.28	247.39	195.23	228.91	2.61%	4.33%	-0.77%	-4.40%	-16.45%	-11.22%	-16.92%	-12.77%
Ungaria		266.01	200.66	229.15		6.14%	-2.71%	5.72%		6.71%	1.14%	5.26%

PREȚ MEDIU PONDERAT LA INTRAREA ÎN ABATOR - CARCASE DE TINERET BOVIN (Z)

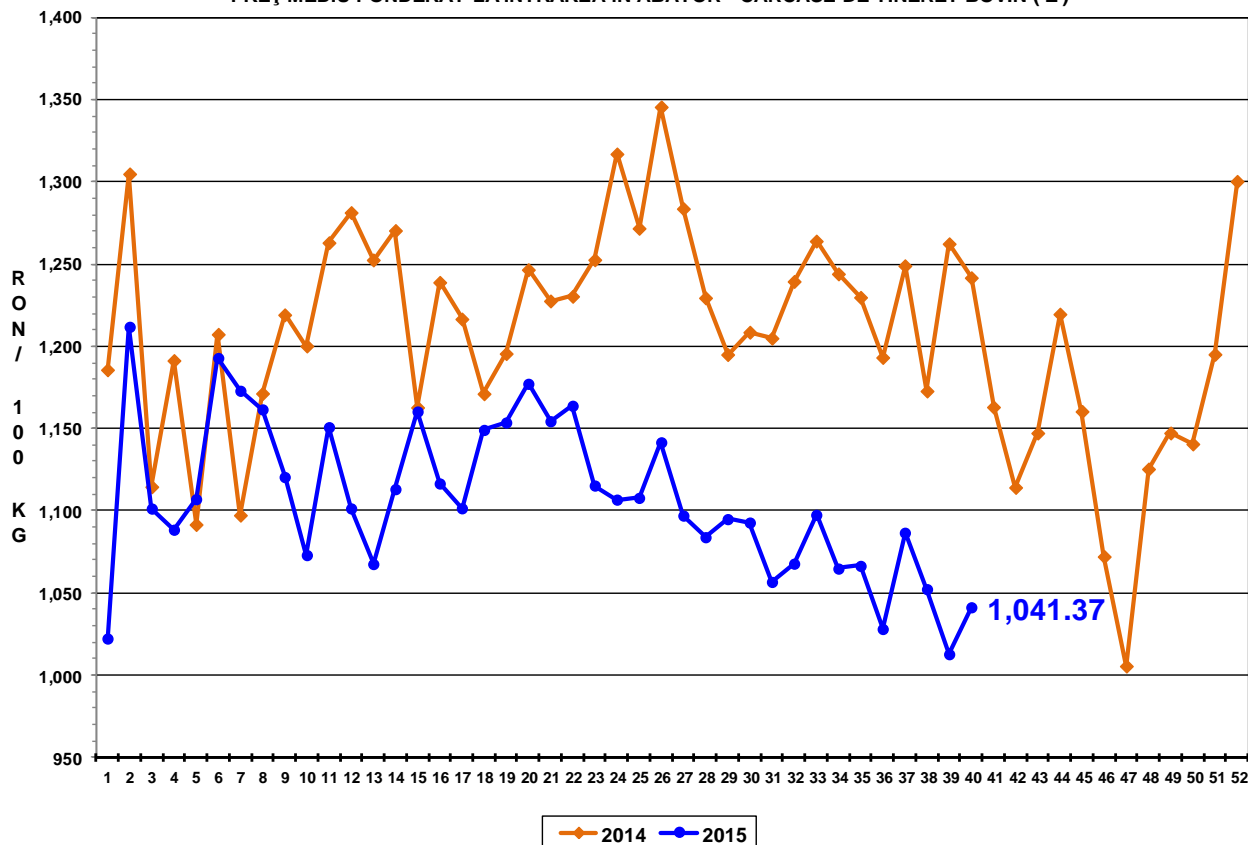

PREȚ MEDIU PONDERAT LA INTRAREA ÎN ABATOR - CARCASE DE TĂURAȘI (A)

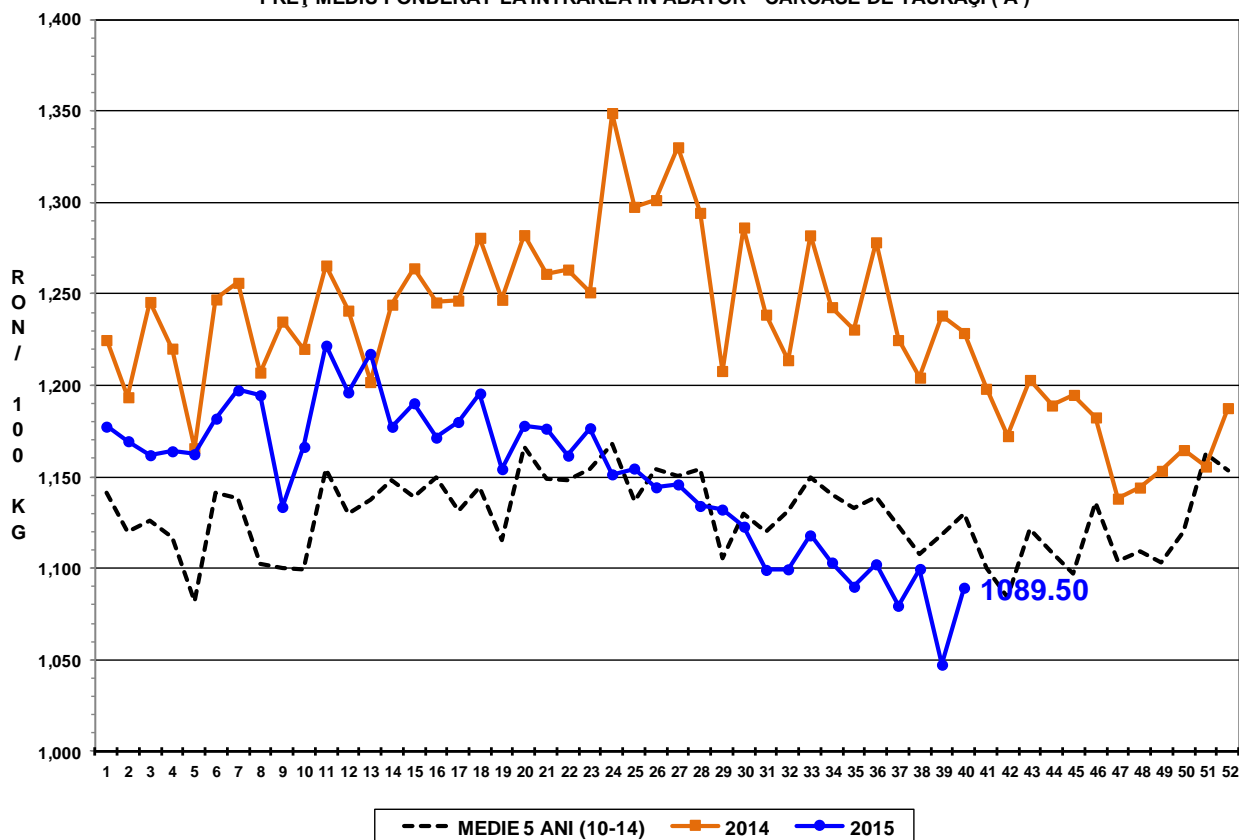

PREȚ MEDIU PONDERAT LA INTRAREA ÎN ABATOR - CARCASE DE VACI (D)

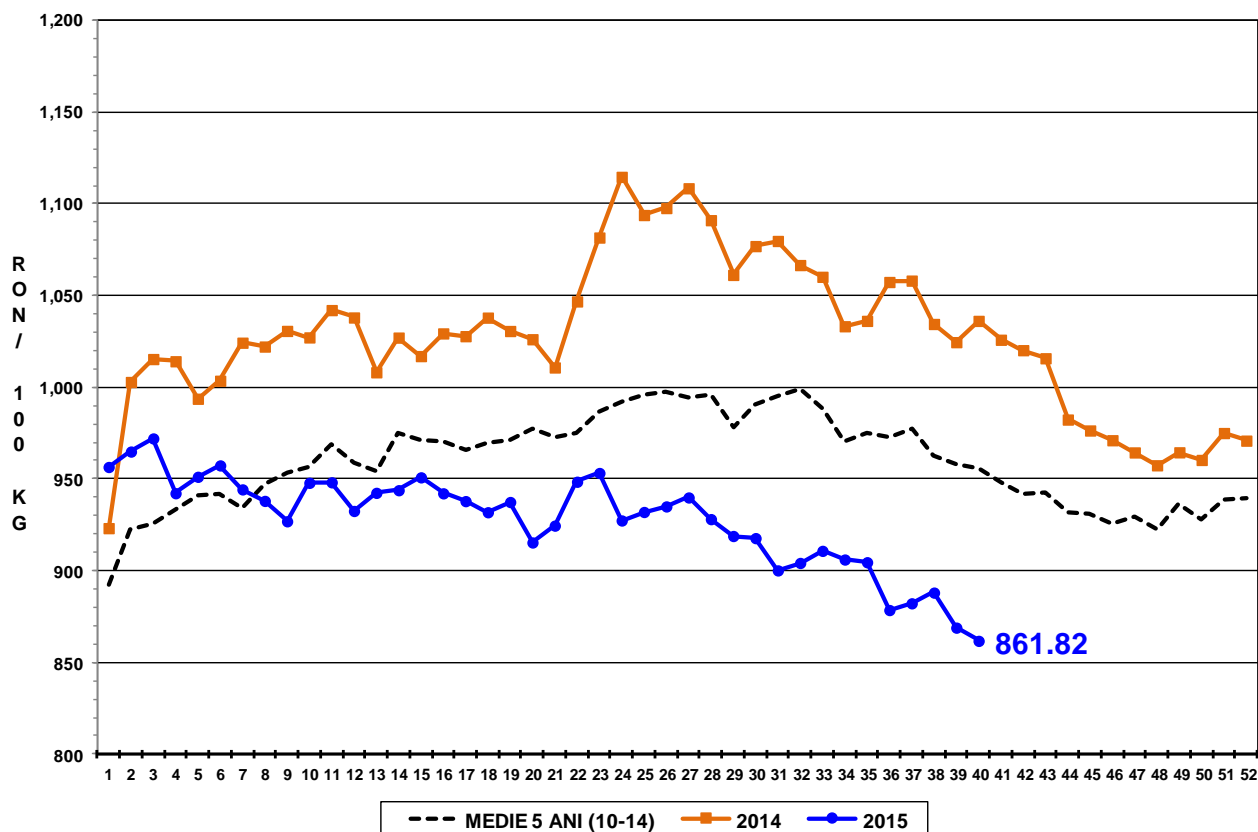

PREȚ MEDIU PONDERAT LA INTRAREA ÎN ABATOR - CARCASE DE VIȚELE (E)

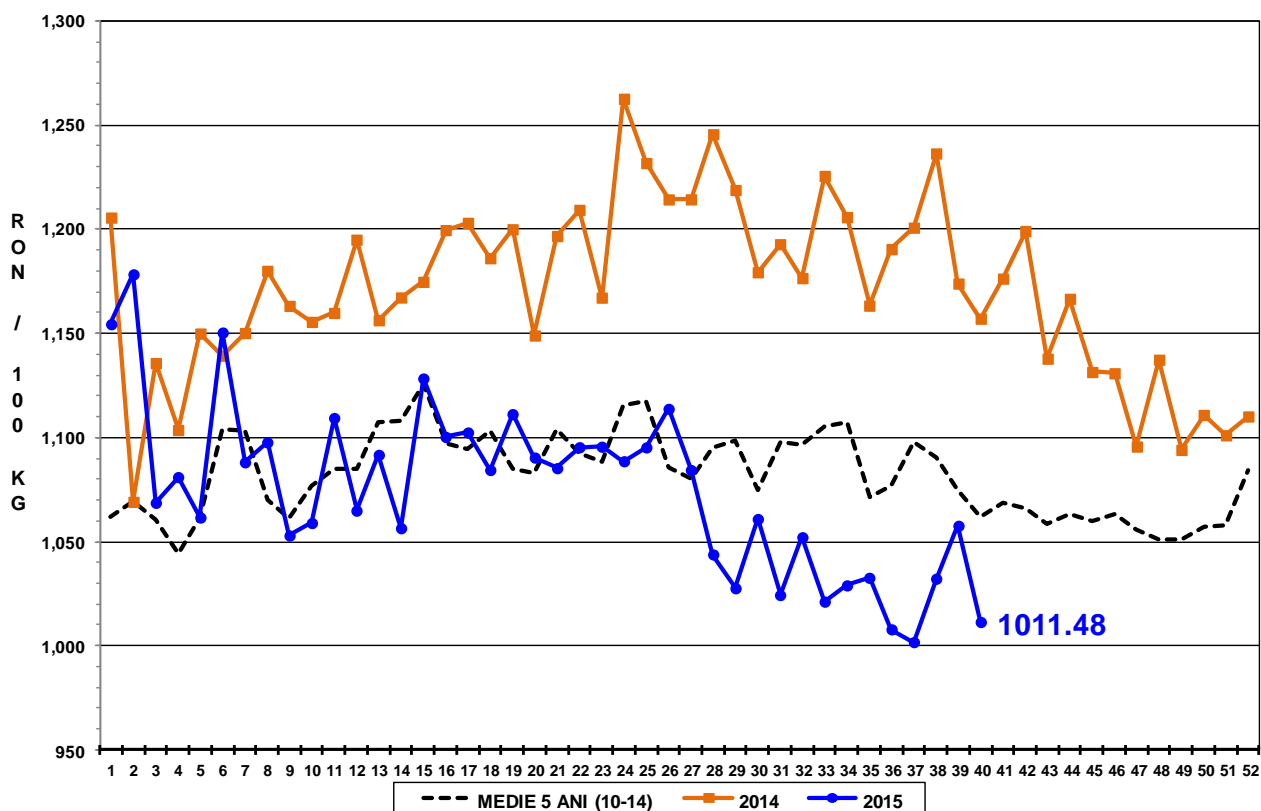

PREȚ MEDIU PONDERAT LA INTRAREA ÎN ABATOR - CARCASE DE BOVINE
CU VÂRSTA DE 8 LUNI SAU MAI MULT (Z+A+B+C+D+E)

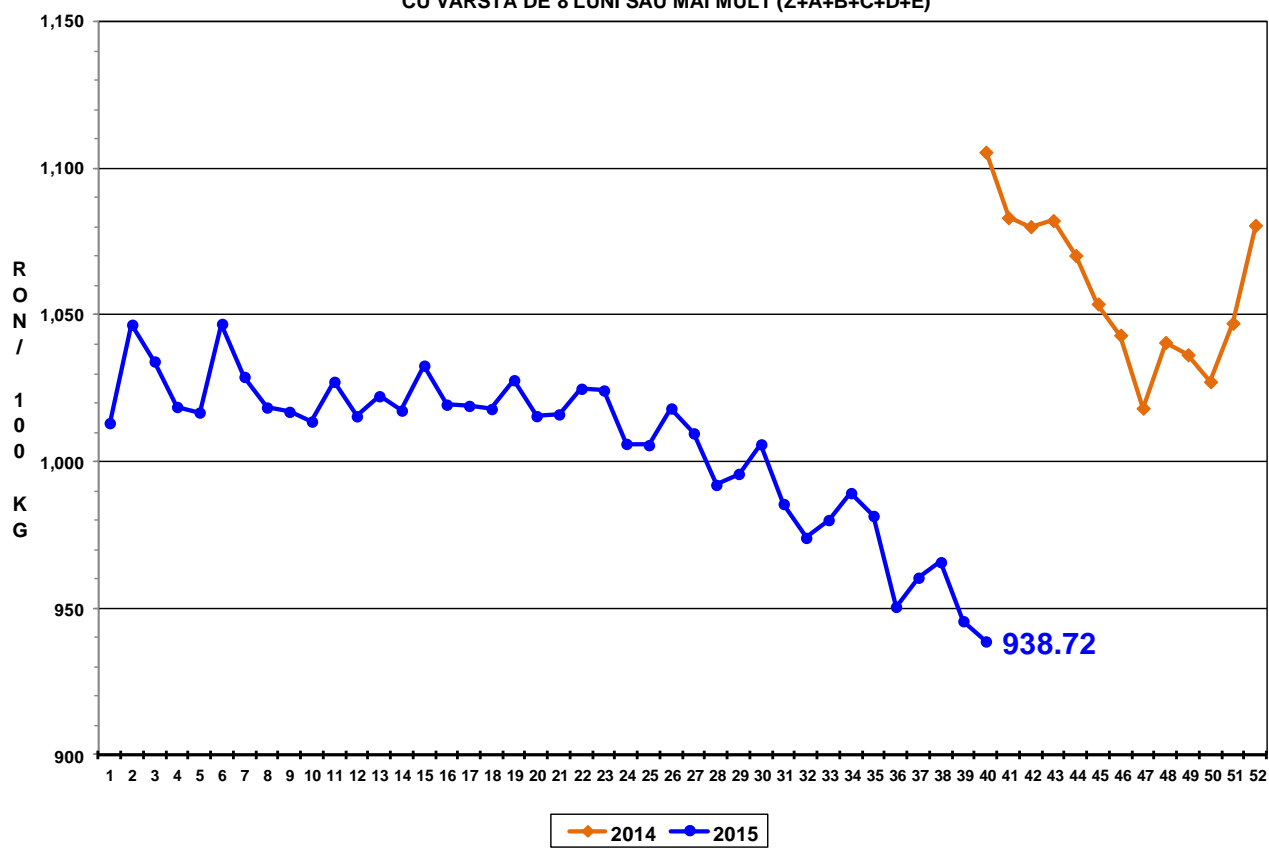



Raport național prețuri de piață carcase de bovine cu vârsta de 8 luni sau mai mult, la intrarea în abator conform grilei UE

Săptămâna: 40

din: 28/09/15

până în 04/10/15

"A"- CARCASE DE MASCULI NECASTRĂȚI CU VÂRSTA CUPRINSĂ ÎNTRE 12 LUNI ȘI MAI PUȚIN DE 24 DE LUNI (TĂURAȘI)								
CONFORMAȚIE	PREȚ MEDIU (RON / 100 kg)					NUMĂR CARCASE	TOTAL	
	GRĂSIME						GREUTATE MEDIE	PREȚ MEDIU (RON / 100 kg)
	1	2	3	4	5			
E	0.0	0.0	0.0	0.0	0.0	0	0.0	0.0
U	1112.0	1136.0	0.0	0.0	0.0	9	326.2	1115.3
R	1113.2	1182.6	0.0	1051.0	0.0	42	262.0	1118.1
O	1052.6	1087.4	1029.5	0.0	0.0	279	230.9	1062.7
P	1015.0	1152.2	662.0	0.0	0.0	247	173.5	1028.1
TOTAL	1043.3	1103.6	1017.6	1051.0	0.0	577	210.1	1056.8

"B"- CARCASE DE MASCULI NECASTRĂȚI CU VÂRSTA DE 24 DE LUNI ȘI MAI MULT (TAURI)								
CONFORMAȚIE	PREȚ MEDIU (RON / 100 kg)					NUMĂR CARCASE	TOTAL	
	GRĂSIME						GREUTATE MEDIE	PREȚ MEDIU (RON / 100 kg)
	1	2	3	4	5			
E	0.0	0.0	0.0	0.0	0.0	0	0.0	0.0
U	1015.8	0.0	1253.2	0.0	0.0	6	494.3	1176.2
R	1116.3	1192.5	0.0	1106.0	0.0	17	325.5	1144.8
O	997.9	1018.6	1062.0	1088.0	0.0	141	243.0	1011.5
P	1030.1	973.5	0.0	0.0	0.0	64	197.2	1019.7
TOTAL	1016.6	1034.6	1157.5	1099.2	0.0	228	242.9	1035.5

"C"- CARCASE DE MASCULI CASTRAȚI CU VÂRSTA DE 12 LUNI ȘI MAI MULT (BOI)								
CONFORMAȚIE	PREȚ MEDIU (RON / 100 kg)					NUMĂR CARCASE	TOTAL	
	GRĂSIME						GREUTATE MEDIE	PREȚ MEDIU (RON / 100 kg)
	1	2	3	4	5			
E	0.0	0.0	0.0	0.0	0.0	0	0.0	0.0
U	0.0	0.0	0.0	0.0	0.0	0	0.0	0.0
R	0.0	913.0	1196.0	0.0	0.0	3	332.2	1118.9
O	0.0	967.4	1059.4	1061.0	0.0	14	394.4	1004.0
P	850.7	1048.8	1054.0	0.0	0.0	9	298.9	987.2
TOTAL	850.7	988.4	1094.0	1061.0	0.0	26	354.1	1011.5

"D"- CARCASE DE FEMELE CARE AU FĂȚAT (VACI)								
CONFORMAȚIE	PREȚ MEDIU (RON / 100 kg)					NUMĂR CARCASE	TOTAL	
	GRĂSIME						GREUTATE MEDIE	PREȚ MEDIU (RON / 100 kg)
	1	2	3	4	5			
E	0.0	0.0	0.0	0.0	0.0	0	0.0	0.0
U	0.0	811.0	0.0	0.0	0.0	1	270.5	811.0
R	834.2	862.3	934.0	0.0	0.0	18	296.5	874.6
O	872.5	888.3	886.1	864.8	911.0	498	247.4	881.5
P	797.9	833.6	837.7	873.4	0.0	1083	195.6	811.6
TOTAL	815.7	855.5	876.1	865.8	911.0	1600	212.9	837.9

"E"- CARCASE ALE ALTOR BOVINE FEMELE CU VÂRSTA DE 12 LUNI ȘI MAI MULT (VIȚELE)								
CONFORMAȚIE	PREȚ MEDIU (RON / 100 kg)					NUMĂR CARCASE	TOTAL	
	GRĂSIME						GREUTATE MEDIE	PREȚ MEDIU (RON / 100 kg)
	1	2	3	4	5			
E	0.0	0.0	0.0	0.0	0.0	0	0.0	0.0
U	0.0	961.0	0.0	1093.0	0.0	3	278.0	1004.4
R	1042.3	1074.1	0.0	1122.8	0.0	16	254.3	1071.9
O	973.2	1023.4	962.1	987.0	1109.0	139	207.3	992.5
P	914.6	960.0	1054.9	0.0	0.0	152	165.4	931.3
TOTAL	940.2	1006.7	974.3	1026.4	1109.0	310	189.8	972.0

"Z"- CARCASE DE BOVINE CU VÂRSTA CUPRINSĂ ÎNTRE 8 LUNI ȘI MAI PUȚIN DE 12 LUNI (TINERET BOVIN)								
CONFORMAȚIE	PREȚ MEDIU (RON / 100 kg)					NUMĂR CARCASE	TOTAL	
	GRĂSIME						GREUTATE MEDIE	PREȚ MEDIU (RON / 100 kg)
	1	2	3	4	5			
E	0.0	0.0	0.0	0.0	0.0	0	0.0	0.0
U	0.0	0.0	1225.0	0.0	0.0	1	294.6	1225.0
R	1097.1	0.0	0.0	0.0	0.0	4	197.0	1097.1
O	1028.5	1041.6	1006.9	0.0	0.0	47	189.5	1030.8
P	1037.8	930.6	980.0	0.0	0.0	47	157.0	1020.0
TOTAL	1037.3	1007.3	1065.9	0.0	0.0	99	175.4	1032.5

TOATE CATEGORIILE								
CONFORMAȚIE	PREȚ MEDIU (RON / 100 kg)					NUMĂR CARCASE	TOTAL	
	GRĂSIME						GREUTATE MEDIE	PREȚ MEDIU (RON / 100 kg)
	1	2	3	4	5			
E	0.0	0.0	0.0	0.0	0.0	0	0.0	0.0
U	1085.6	984.8	1249.6	1093.0	0.0	20	365.0	1120.5
R	1084.7	1049.8	1027.0	1090.2	0.0	100	277.3	1069.2
O	967.4	973.7	931.6	922.0	982.0	1118	237.1	962.0
P	867.2	869.7	858.8	873.4	0.0	1602	188.8	867.6
TOTAL	911.4	931.9	933.3	961.2	982.0	2840	212.2	921.4