



Prețul de piață al bovinelor la intrarea în abator Săptămâna 39 (21 – 27 septembrie 2015)

SITUAȚIA CARCASELOR DE BOVINE CLASIFICATE ÎN FUNCȚIE DE PROVENIENȚA BOVINELOR SACRIFICATE ÎN SĂPTĂMÂNA 21 - 27 SEPTEMBRIE 2015

PROVENIENȚĂ BOVINE SACRIFICATE	CARCASE CLASIFICATE:						PREȚ FEZABIL CATEGORIILE:						
	BOVINE CU VÂRSTA:				TOTAL		A, B, C, D, E, Z				V		
	DE 8 LUNI SAU MAI MULT (A, B, C, D, E, Z)		MAI MICĂ DE 8 LUNI (V)				TOATE CLASELE		CLASELE CONFORM REGULAMENTULUI (UE) NR. 148 /2014		TOATE CLASELE		
	NUMĂR	%	NUMĂR	%	NUMĂR	%	NUMĂR	%	NUMĂR	%	NUMĂR	%	
CUMPĂRATE	3,474	64.5	122	2.3	3,596	66.8	3,139	58.3	900	16.7	102	1.9	
FERME PROPRII ALE ABATOARELOR	157	2.9	20	0.4	177	3.3	156	2.9	68	1.3	20	0.4	
PRESTĂRI SERVICII	PRODUCĂTORI	809	15.0	24	0.4	833	15.5	791	14.7	130	2.4	21	0.4
	COMERCIANȚI	749	13.9	28	0.5	777	14.4	708	13.2	143	2.7	22	0.4
TOTAL	5,189	96.4	194	3.6	5,383	100.0	4,794	89.1	1,241	23.1	165	3.1	

3,295 Carcase incluse în rapoartele naționale de prețuri de piață pentru carcasele de bovine cu vârsta de 8 luni sau mai mult
61.2% din total carcase clasificate

968 Carcase incluse în raportul național de prețuri de piață pentru Comisia Europeană
18.0% din total carcase clasificate

122 Carcase incluse în rapoartele naționale de prețuri de piață pentru carcasele de bovine cu vârsta mai mică de 8 luni (viței)
2.3% din total carcase clasificate

Factor general de ajustare pentru cheltuielile de transport a prețurilor raportate: 0.11 RON/kg carcasă caldă-2%

Începând din săptămâna 40 / 2014, se calculează prețul mediu pentru carcasele de bovine cu vârsta de 8 luni sau mai mult care reflectă includerea tuturor categoriilor (Z, A, B, C, D, E) și a claselor de înregistrare a prețurilor pentru Comisia Europeană.



Prețul bovinelor din toate clasele de conformație și acoperire cu grăsime la intrarea în abator
în săptămâna 21 - 27 septembrie 2015

Categoria	Număr	Greutate în viu (kg)	Preț în viu (RON / 100 kg)	Greutate carcasă caldă-2% (kg)	Preț carcasă (RON / 100 kg)	Modificare preț vs săptămâna anterioară	
						În viu	Carcasă
"A" - TĂURAȘI	600	406.0	525.9	204.8	1042.4	-1.52%	-2.26%
"B" - TAURI	184	514.3	530.2	257.3	1059.6	2.33%	2.61%
"C" - BOI	27	518.7	500.1	261.7	991.3	-5.87%	-3.48%
"D" - VACI	2,019	449.3	401.8	211.3	854.3	-1.36%	-1.74%
"E" - VIȚELE	361	418.8	531.8	211.3	1054.2	10.34%	6.58%
"Z" - TINERET BOVIN	104	344.5	501.9	172.6	1001.5	-4.23%	-3.89%
A + B + C + D + E + Z	3,295	439.0	448.1	211.9	928.3	-0.92%	-1.30%
"V" - VIȚEI	122	222.2	506.7	110.7	1017.3	2.28%	1.72%



**Raport prețuri de piață din România versus prețuri de piață comunitare
conform punctului 1, articolul 1, Regulamentul (UE) 148/2014**

Săptămâna: 39

din: 21/09/15

până în: 27/09/15

CATEGORIA	CLASA	PREȚ MEDIU			PREȚ RO /PREȚ COMUNITAR (%)
		ROMANIA		UE	
		RON / 100 kg	€ / 100 kg	€ / 100 kg	
Z	U2	1161.00	262.84	416.69	-36.92
Z	U3	1221.00	276.42	410.12	-32.6
Z	R2	1002.26	226.90	385.11	-41.08
Z	R3	1214.00	274.83	387.09	-29 *
Z	O2	1001.80	226.80	346.55	-34.55
Z	O3	1055.81	239.02	345.60	-30.84
Z		1012.86	229.30	384.52	-40.37
A	U2	1158.13	262.19	403.45	-35.01
A	U3	0.00	0.00	392.11	
A	R2	993.50	224.92	373.24	-39.74
A	R3	1074.56	243.27	373.65	-34.89 *
A	O2	1047.05	237.04	334.18	-29.07 **
A	O3	1069.44	242.11	347.29	-30.29
A		1047.43	237.13	374.97	-36.76
B	R3	1116.82	252.83	322.78	-21.67
C	U2	0.00	0.00	453.04	
C	U3	0.00	0.00	454.79	
C	U4	0.00	0.00	479.83	
C	R3	1126.00	254.91	427.81	-40.42
C	R4	0.00	0.00	463.07	
C	O3	1060.23	240.02	398.08	-39.71
C	O4	0.00	0.00	438.81	
C		1063.08	240.67	435.26	-44.71
D	R3	1082.84	245.14	357.39	-31.41
D	R4	0.00	0.00	329.39	
D	O2	895.76	202.79	262.96	-22.88 **
D	O3	892.90	202.14	288.98	-30.05 *
D	O4	834.36	188.89	299.93	-37.02
D	P2	831.75	188.30	231.18	-18.55
D	P3	889.23	201.31	277.85	-27.55
D		869.02	196.74	289.85	-32.12
E	U2	1034.10	234.11	442.38	-47.08
E	U3	1411.00	319.43	430.44	-25.79
E	R2	1055.83	239.03	376.07	-36.44
E	R3	1368.20	309.74	392.93	-21.17 *
E	R4	1311.69	296.95	441.16	-32.69
E	O2	1013.21	229.38	311.41	-26.34 **
E	O3	1101.07	249.27	343.05	-27.34
E	O4	1021.56	231.27	414.04	-44.14
E		1057.68	239.45	399.85	-40.12
TOATE CATEGORIILE		945.62	214.08	354.73	-39.65

* PREȚURILE PENTRU Z3, AR3, CR3, DO3 ȘI ER3 SUNT DE REFERINȚĂ ÎN UE

** PREȚURILE PENTRU AO2, DO2 ȘI EO2 SUNT DE REFERINȚĂ ÎN ROMÂNIA



**CARCASE DE CARCASE DE BOVINE CU VÂRSTA DE 8 LUNI SAU MAI MULT LA INTRAREA ÎN ABATOR
CONFORM REGULAMENTULUI (UE) NR. 148 /2014**

Cotații naționale (RON / 100 kg)	S39	S39 / S38	S39 2015 / S39 2014	S39 / Medie 5 ani (10 - 14)
Tineret bovin "Z"	1,012.86	-3.76%	-19.77%	-
Tăurași "A"	1,047.43	-4.76%	-15.41%	-6.35%
Vaci "D"	869.02	-2.15%	-15.19%	-9.30%
Vițele "E"	1,057.68	2.46%	-9.91%	-1.57%
MEDIE TOATE CATEGORIILE Z+A+B+C+D+E	945.62	-2.08%	-	-

Prețuri medii europene (€ / 100 kg)	S39				S39 / S38				S39 2015 / S39 2014			
	Z	A	D	E	Z	A	D	E	Z	A	D	E
Uniunea Europeană	384.52	374.97	289.84	399.85	0.63%	-0.03%	-0.61%	-0.01%	2.02%	3.06%	2.24%	2.53%
Franța		373.00	344.07	421.83		-0.58%	-0.84%	0.08%		0.85%	2.25%	0.74%
Germania	315.55	377.73	271.37	343.46	15.23%	0.06%	-1.37%	-0.74%	27.95%	5.51%	0.19%	-1.42%
Italia	471.68	405.69	224.51	439.21	2.49%	0.72%	0.39%	-0.80%	-2.93%	1.24%	-6.38%	-3.70%
Marea Britanie	401.74	445.74	315.10	475.06	-6.52%	-0.38%	-0.81%	0.11%	12.66%	9.97%	3.84%	7.90%
Olanda		337.08	251.96	235.91		3.26%	-1.17%	-7.12%		-1.63%	0.94%	-2.60%
Polonia	286.94	308.03	238.89	285.16	0.58%	0.60%	0.81%	0.10%	-1.41%	2.85%	-1.88%	-1.73%
România	229.30	237.12	196.74	239.45	-3.68%	-4.68%	-2.07%	2.55%	-20.77%	-15.80%	-15.56%	-9.74%
Ungaria		250.61	206.25	216.76		-1.46%	7.11%	11.36%		-13.41%	18.24%	

PREȚ MEDIU PONDERAT LA INTRAREA ÎN ABATOR - CARCASE DE TINERET BOVIN (Z)

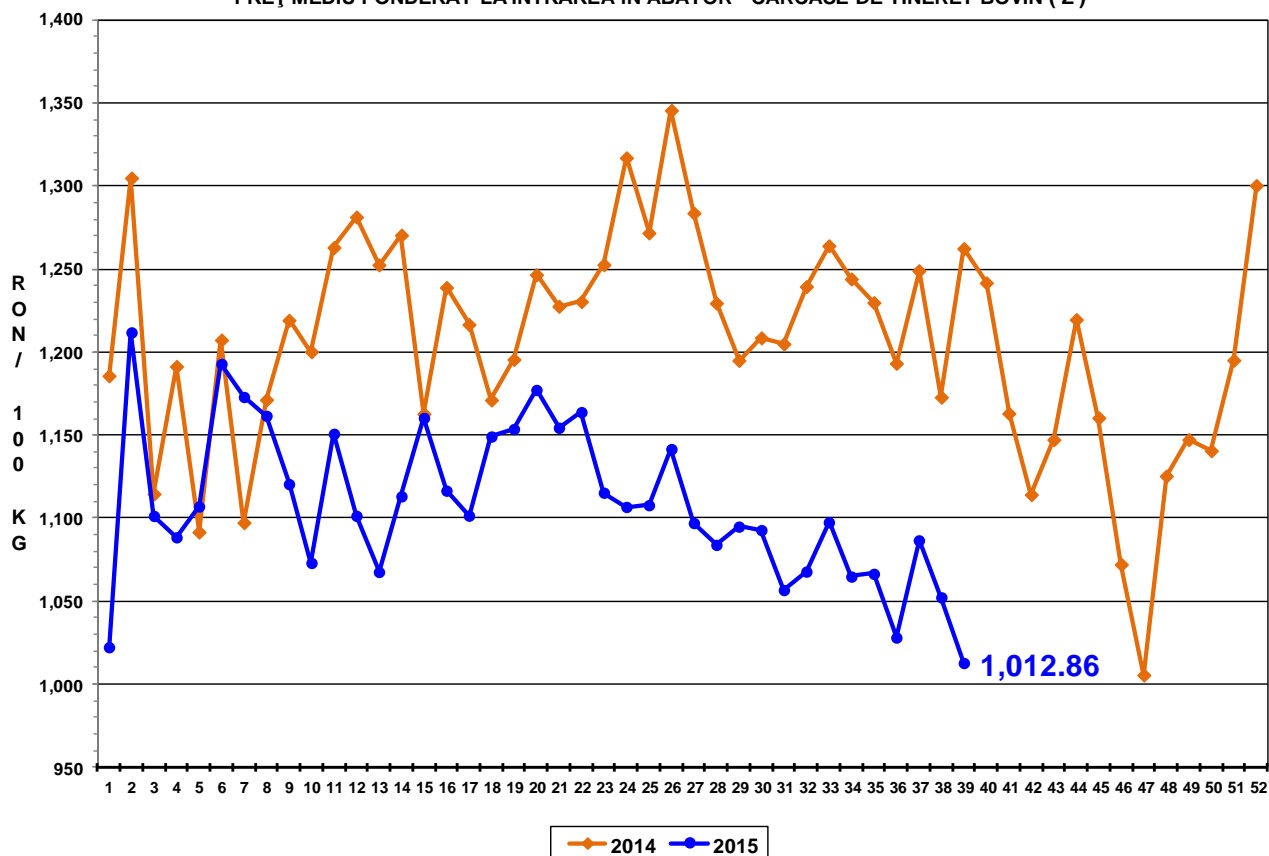

PREȚ MEDIU PONDERAT LA INTRAREA ÎN ABATOR - CARCASE DE TĂURAȘI (A)

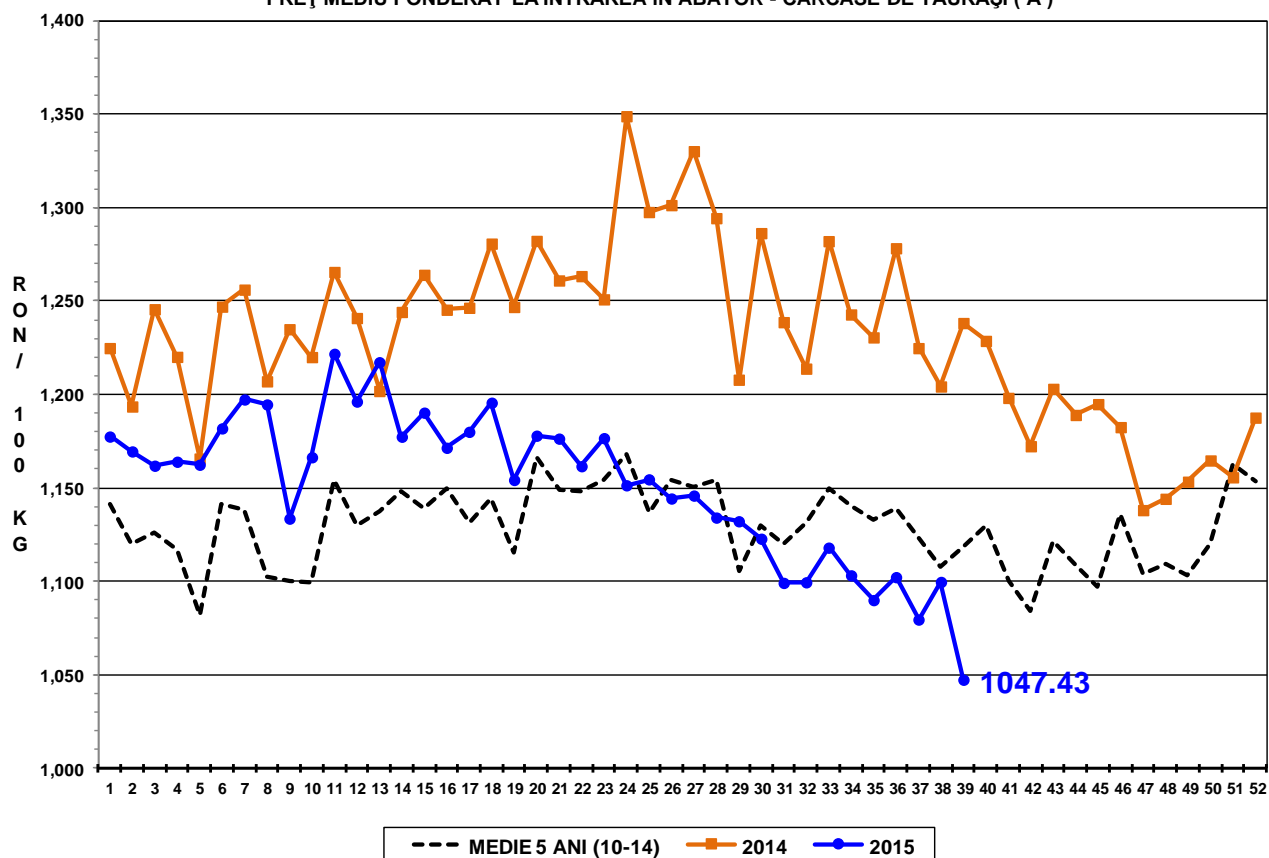

PREȚ MEDIU PONDERAT LA INTRAREA ÎN ABATOR - CARCASE DE VACI (D)

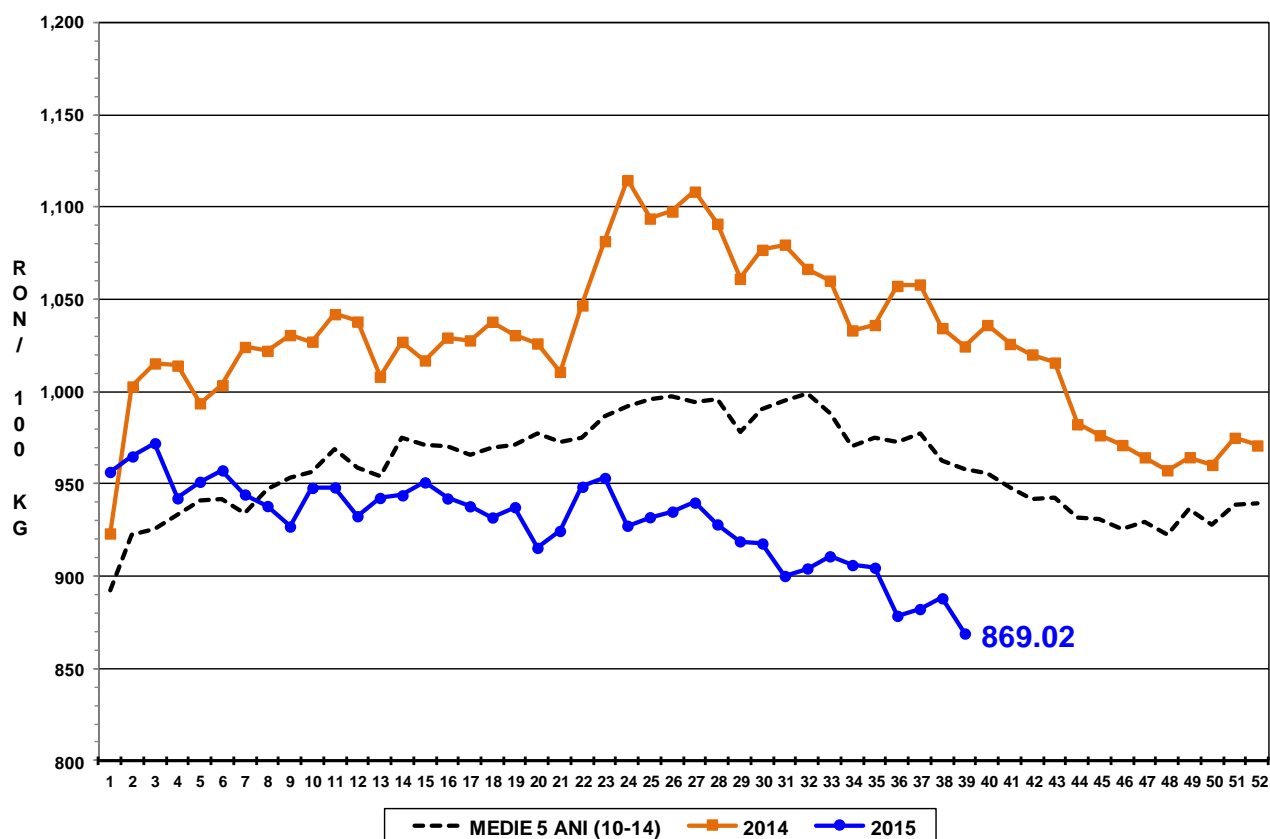

PREȚ MEDIU PONDERAT LA INTRAREA ÎN ABATOR - CARCASE DE VIȚELE (E)

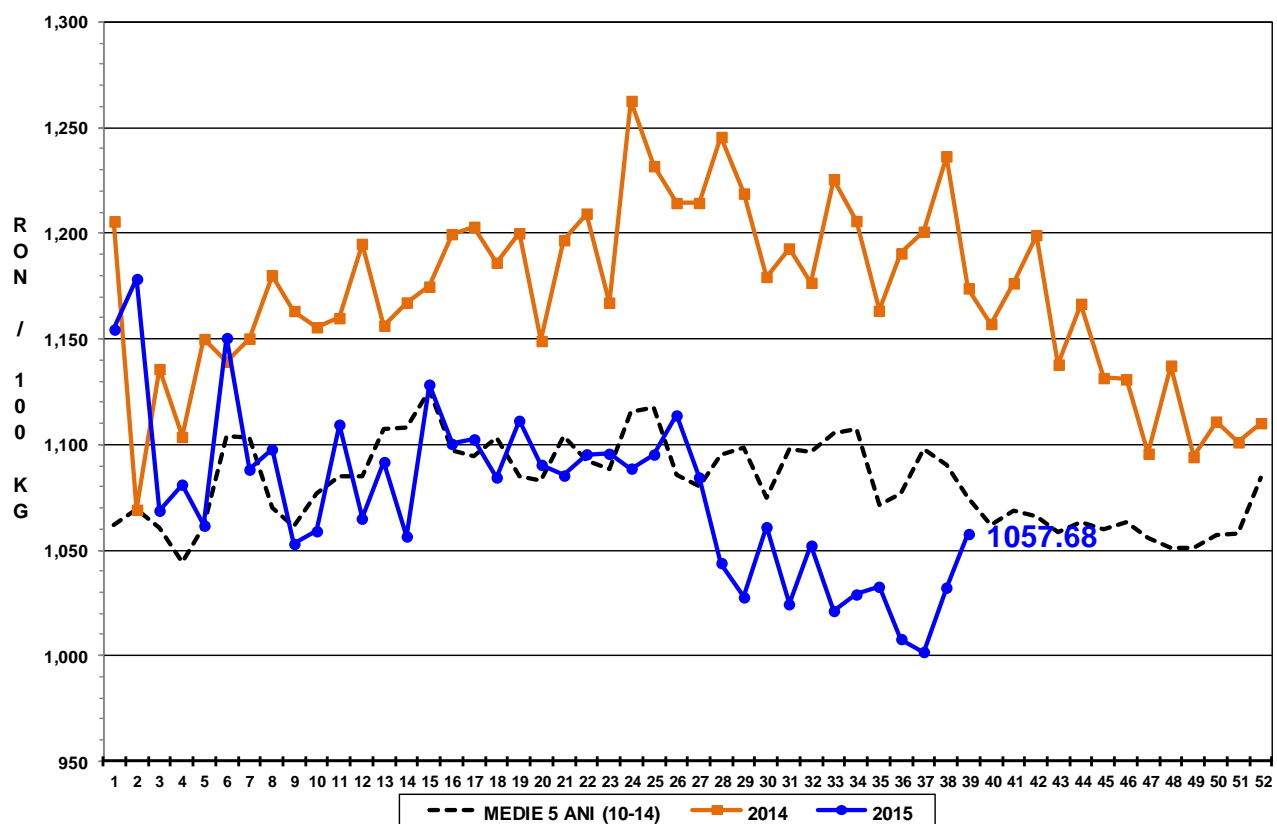

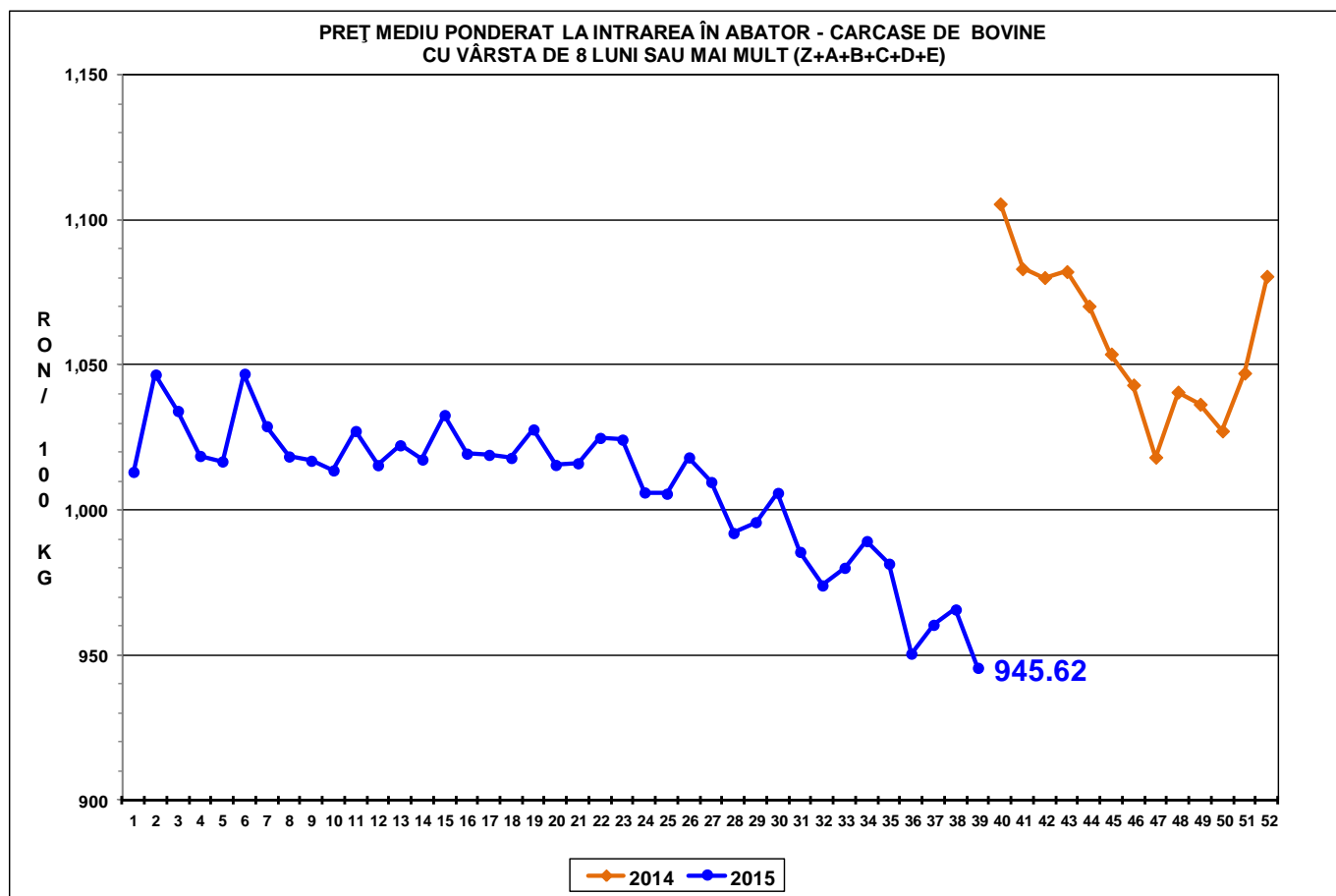



Raport național prețuri de piață carcase de bovine cu vârsta de 8 luni sau mai mult, la intrarea în abator conform grilei UE

Săptămâna: 39

din: 21/09/15

până în 27/09/15

"A"- CARCASE DE MASCULI NECASTRAȚI CU VÂRSTA CUPRINSĂ ÎNTRE 12 LUNI ȘI MAI PUȚIN DE 24 DE LUNI (TĂURAȘI)								
CONFORMAȚIE	PREȚ MEDIU (RON / 100 kg)					NUMĂR CARCASE	TOTAL	
	GRĂSIMI						GREUTATE MEDIE	PREȚ MEDIU (RON / 100 kg)
	1	2	3	4	5			
E	0.0	0.0	0.0	0.0	0.0	0	0.0	0.0
U	1109.4	1158.1	1158.1	0.0	0.0	8	328.1	1139.1
R	1072.4	993.5	1074.6	1125.3	0.0	41	285.5	1053.5
O	1038.6	1047.1	1069.4	1080.0	0.0	284	216.8	1042.9
P	1038.5	997.9	1164.0	0.0	0.0	267	176.0	1033.7
TOTAL	1041.8	1037.5	1076.4	1108.9	0.0	600	204.8	1042.4

"B"- CARCASE DE MASCULI NECASTRAȚI CU VÂRSTA DE 24 DE LUNI ȘI MAI MULT (TAURI)								
CONFORMAȚIE	PREȚ MEDIU (RON / 100 kg)					NUMĂR CARCASE	TOTAL	
	GRĂSIMI						GREUTATE MEDIE	PREȚ MEDIU (RON / 100 kg)
	1	2	3	4	5			
E	0.0	0.0	0.0	0.0	0.0	0	0.0	0.0
U	1110.0	912.8	0.0	0.0	0.0	4	497.3	967.0
R	1086.3	1145.1	1116.8	1081.0	0.0	23	341.7	1109.1
O	1104.8	1085.0	1041.2	1041.0	0.0	91	267.0	1090.8
P	999.8	957.1	952.0	0.0	0.0	66	200.1	986.9
TOTAL	1066.2	1052.1	1044.3	1064.0	0.0	184	257.3	1059.6

"C"- CARCASE DE MASCULI CASTRAȚI CU VÂRSTA DE 12 LUNI ȘI MAI MULT (BOI)								
CONFORMAȚIE	PREȚ MEDIU (RON / 100 kg)					NUMĂR CARCASE	TOTAL	
	GRĂSIMI						GREUTATE MEDIE	PREȚ MEDIU (RON / 100 kg)
	1	2	3	4	5			
E	0.0	0.0	0.0	0.0	0.0	0	0.0	0.0
U	0.0	0.0	0.0	0.0	0.0	0	0.0	0.0
R	975.2	0.0	1126.0	0.0	0.0	3	328.3	1022.4
O	940.6	1020.1	1060.2	0.0	0.0	15	316.8	1011.8
P	818.4	1016.0	0.0	0.0	0.0	9	147.5	894.7
TOTAL	913.5	1019.2	1070.6	0.0	0.0	27	261.7	991.3

"D"- CARCASE DE FEMELE CARE AU FĂȚAT (VACI)								
CONFORMAȚIE	PREȚ MEDIU (RON / 100 kg)					NUMĂR CARCASE	TOTAL	
	GRĂSIMI						GREUTATE MEDIE	PREȚ MEDIU (RON / 100 kg)
	1	2	3	4	5			
E	0.0	0.0	0.0	0.0	0.0	0	0.0	0.0
U	0.0	911.8	910.5	0.0	0.0	6	337.9	911.4
R	869.1	899.8	1082.8	0.0	0.0	51	284.4	925.9
O	895.9	895.8	892.9	834.4	0.0	659	242.1	894.2
P	816.9	831.7	889.2	840.3	0.0	1303	192.4	824.3
TOTAL	840.5	865.7	908.9	835.5	0.0	2019	211.3	854.3

"E"- CARCASE ALE ALTOR BOVINE FEMELE CU VÂRSTA DE 12 LUNI ȘI MAI MULT (VIȚELE)								
CONFORMAȚIE	PREȚ MEDIU (RON / 100 kg)					NUMĂR CARCASE	TOTAL	
	GRĂSIMI						GREUTATE MEDIE	PREȚ MEDIU (RON / 100 kg)
	1	2	3	4	5			
E	0.0	0.0	0.0	0.0	0.0	0	0.0	0.0
U	0.0	1034.1	1411.0	0.0	0.0	9	500.1	1320.2
R	1067.3	1055.8	1368.2	1311.7	0.0	41	336.5	1237.8
O	989.0	1013.2	1101.1	1021.6	0.0	153	212.3	1021.1
P	932.9	1002.3	970.7	940.0	0.0	158	161.4	950.0
TOTAL	963.8	1015.9	1259.4	1193.9	0.0	361	211.3	1054.2

"Z"- CARCASE DE BOVINE CU VÂRSTA CUPRINSĂ ÎNTRE 8 LUNI ȘI MAI PUȚIN DE 12 LUNI (TINERET BOVIN)								
CONFORMAȚIE	PREȚ MEDIU (RON / 100 kg)					NUMĂR CARCASE	TOTAL	
	GRĂSIMI						GREUTATE MEDIE	PREȚ MEDIU (RON / 100 kg)
	1	2	3	4	5			
E	0.0	0.0	0.0	0.0	0.0	0	0.0	0.0
U	0.0	1161.0	1221.0	0.0	0.0	2	362.6	1194.6
R	1018.0	1002.3	1214.0	0.0	0.0	4	283.5	1059.4
O	1032.3	1001.8	1055.8	711.0	0.0	40	185.4	1006.8
P	969.1	986.9	961.0	0.0	0.0	58	149.6	973.2
TOTAL	995.6	1005.8	1128.9	711.0	0.0	104	172.6	1001.5

TOATE CATEGORIILE								
CONFORMAȚIE	PREȚ MEDIU (RON / 100 kg)					NUMĂR CARCASE	TOTAL	
	GRĂSIMI						GREUTATE MEDIE	PREȚ MEDIU (RON / 100 kg)
	1	2	3	4	5			
E	0.0	0.0	0.0	0.0	0.0	0	0.0	0.0
U	1109.6	1016.5	1319.4	0.0	0.0	29	409.2	1143.4
R	1005.4	998.3	1217.5	1258.0	0.0	163	306.7	1075.6
O	967.6	955.3	964.5	914.8	0.0	1242	233.5	961.2
P	872.8	865.9	899.8	863.7	0.0	1861	186.1	872.2
TOTAL	912.4	925.1	1021.8	1044.7	0.0	3295	211.9	928.3