



Prețul de piață al bovinelor la intrarea în abator

Săptămâna 38 (14 – 20 septembrie 2015)

SITUAȚIA CARCASELOR DE BOVINE CLASIFICATE ÎN FUNCȚIE DE PROVENIENȚA BOVINELOR SACRIFICATE ÎN SĂPTĂMÂNA 14 - 20 SEPTEMBRIE 2015

PROVENIENȚĂ BOVINE SACRIFICATE	CARCASE CLASIFICATE:						PREȚ FEZABIL CATEGORIILE:						
	BOVINE CU VÂRSTA:				TOTAL		A, B, C, D, E, Z				V		
	DE 8 LUNI SAU MAI MULT (A, B, C, D, E, Z)		MAI MICĂ DE 8 LUNI (V)				TOATE CLASELE		CLASELE CONFORM REGULAMENTULUI (UE) NR. 148 /2014		TOATE CLASELE		
	NUMĂR	%	NUMĂR	%	NUMĂR	%	NUMĂR	%	NUMĂR	%	NUMĂR	%	
CUMPĂRATE	3,002	62.2	125	2.6	3,127	64.7	2,742	56.8	763	15.8	97	2.0	
FERME PROPRII ALE ABATOARELOR	231	4.8	6	0.1	237	4.9	231	4.8	61	1.3	6	0.1	
PRESTĂRI SERVICII	PRODUCĂTORI	763	15.8	48	1.0	811	16.8	759	15.7	133	2.8	45	0.9
	COMERCIANȚI	621	12.9	34	0.7	655	13.6	609	12.6	91	1.9	33	0.7
TOTAL	4,617	95.6	213	4.4	4,830	100.0	4,341	89.9	1,048	21.7	181	3.7	

2,973 Carcase incluse în rapoartele naționale de prețuri de piață pentru carcasele de bovine cu vârsta de 8 luni sau mai mult
61.6% din total carcase clasificate

824 Carcase incluse în raportul național de prețuri de piață pentru Comisia Europeană
17.1% din total carcase clasificate

103 Carcase incluse în rapoartele naționale de prețuri de piață pentru carcasele de bovine cu vârsta mai mică de 8 luni (viței)
2.1% din total carcase clasificate

Factor general de ajustare pentru cheltuielile de transport a prețurilor raportate: 0.11 RON/kg carcasă caldă-2%

Începând din săptămâna 40 / 2014, se calculează prețul mediu pentru carcasele de bovine cu vârsta de 8 luni sau mai mult care reflectă includerea tuturor categoriilor (Z, A, B, C, D, E) și a claselor de înregistrare a prețurilor pentru Comisia Europeană.



Prețul bovinelor din toate clasele de conformație și acoperire cu grăsime la intrarea în abator
în săptămâna 14 - 20 septembrie 2015

Categorie	Număr	Greutate în viu (kg)	Preț în viu (RON / 100 kg)	Greutate carcasă caldă-2% (kg)	Preț carcasă (RON / 100 kg)	Modificare preț vs săptămâna anterioară	
						În viu	Carcasă
"A" - TĂURAȘI	581	404.9	534.0	202.7	1066.5	0.42%	1.54%
"B" - TAURI	209	492.7	518.1	247.2	1032.6	-3.25%	-2.45%
"C" - BOI	45	653.5	531.3	338.1	1027.1	12.14%	7.14%
"D" - VACI	1,713	449.5	407.3	210.6	869.4	2.09%	1.71%
"E" - VIȚELE	298	378.6	481.9	184.5	989.1	1.83%	1.73%
"Z" - TINERET BOVIN	127	322.8	524.0	162.4	1042.0	1.09%	1.01%
A + B + C + D + E + Z	2,973	434.4	452.3	208.9	940.5	1.47%	1.39%
"V" - VIȚEI	103	234.2	495.4	116.0	1000.0	-2.50%	-2.04%



**Raport prețuri de piață din România versus prețuri de piață comunitare
conform punctului 1, articolul 1, Regulamentul (UE) 148/2014**

Săptămâna: 38

din: 14/09/15

până în: 20/09/15

CATEGORIA	CLASA	PREȚ MEDIU			PREȚ RO /PREȚ COMUNITAR (%)
		ROMANIA		UE	
		RON / 100 kg	€ / 100 kg	€ / 100 kg	
Z	U2	0.00	0.00	415.77	
Z	U3	0.00	0.00	401.66	
Z	R2	1101.00	249.04	383.82	-35.12
Z	R3	1077.00	243.62	377.38	-35.44 *
Z	O2	1046.49	236.71	351.33	-32.62
Z	O3	0.00	0.00	349.82	
Z		1052.39	238.05	382.11	-37.7
A	U2	1140.00	257.87	402.66	-35.96
A	U3	0.00	0.00	392.94	
A	R2	1167.33	264.05	373.00	-29.21
A	R3	1158.78	262.11	375.34	-30.17 *
A	O2	1087.76	246.05	334.52	-26.45 **
A	O3	1125.26	254.53	346.47	-26.54
A		1099.75	248.76	375.07	-33.68
B	R3	1100.63	248.96	313.55	-20.60
C	U2	0.00	0.00	453.79	
C	U3	0.00	0.00	454.17	
C	U4	0.00	0.00	477.75	
C	R3	1137.89	257.39	430.28	-40.18
C	R4	0.00	0.00	462.34	
C	O3	1085.30	245.49	399.00	-38.47
C	O4	0.00	0.00	439.67	
C		1087.58	246.01	435.83	-43.55
D	R3	951.46	215.22	359.51	-40.14
D	R4	933.68	211.20	331.37	-36.26
D	O2	911.16	206.10	263.38	-21.75 **
D	O3	929.79	210.32	290.38	-27.57 *
D	O4	951.88	215.31	302.09	-28.73
D	P2	854.20	193.22	232.92	-17.04
D	P3	840.85	190.20	280.40	-32.17
D		888.12	200.89	291.62	-31.11
E	U2	0.00	0.00	446.19	
E	U3	0.00	0.00	430.74	
E	R2	1017.19	230.09	375.75	-38.77
E	R3	1013.19	229.18	392.47	-41.61 *
E	R4	1046.30	236.67	440.40	-46.26
E	O2	1043.93	236.14	308.23	-23.39 **
E	O3	1005.73	227.49	343.50	-33.77
E	O4	992.00	224.39	414.99	-45.93
E		1032.27	233.50	399.91	-41.61
TOATE CATEGORIILE		965.73	218.45	354.91	-38.45

* PREȚURILE PENTRU Z3, AR3, CR3, DO3 ȘI ER3 SUNT DE REFERINȚĂ ÎN UE

** PREȚURILE PENTRU AO2, DO2 ȘI EO2 SUNT DE REFERINȚĂ ÎN ROMÂNIA



**CARCASE DE CARCASE DE BOVINE CU VÂRSTA DE 8 LUNI SAU MAI MULT LA INTRAREA ÎN ABATOR
CONFORM REGULAMENTULUI (UE) NR. 148 /2014**

Cotații naționale (RON / 100 kg)	S38	S38 / S37	S38 2015 / S38 2014	S38 / Medie 5 ani (10 - 14)
Tineret bovin "Z"	1,052.39	-3.16%	-10.27%	-
Tăurași "A"	1,099.75	1.86%	-8.68%	-0.70%
Vaci "D"	888.12	0.66%	-14.15%	-7.76%
Vițele "E"	1,032.27	3.04%	-16.51%	-5.31%
MEDIE TOATE CATEGORIILE Z+A+B+C+D+E	965.73	0.55%	-	-

Prețuri medii europene (€ / 100 kg)	S38				S38 / S37				S38 2015 / S38 2014			
	Z	A	D	E	Z	A	D	E	Z	A	D	E
Uniunea Europeană	382.11	375.07	291.62	399.91	-0.76%	-0.03%	-0.85%	-0.16%	2.33%	3.06%	2.36%	2.85%
Franța		375.17	346.99	421.50		-0.67%	-0.93%	-0.82%		1.32%	2.33%	-0.31%
Germania	273.84	377.50	275.13	346.02		0.14%	-1.21%	0.03%		5.68%	0.95%	-0.67%
Italia	460.23	402.79	223.63	442.77	1.21%	-0.14%	-0.01%	0.64%	-2.44%	-0.36%	-4.58%	-2.66%
Marea Britanie	429.78	447.42	317.66	474.52	4.88%	0.85%	-0.32%	0.19%	14.71%	12.36%	4.92%	9.43%
Olanda		326.42	254.93	253.99		2.58%	-3.46%	4.38%		-4.28%	2.17%	-4.72%
Polonia	285.29	306.20	236.97	284.87	-3.22%	1.08%	0.36%	-0.19%	-3.30%	2.41%	-2.88%	-0.98%
România	238.05	248.76	200.89	233.50	-3.09%	1.94%	0.74%	3.11%	-10.44%	-8.91%	-14.38%	-16.62%
Ungaria		254.31	192.57	194.66		-2.09%	-7.54%	-7.99%		3.51%	4.34%	-8.68%

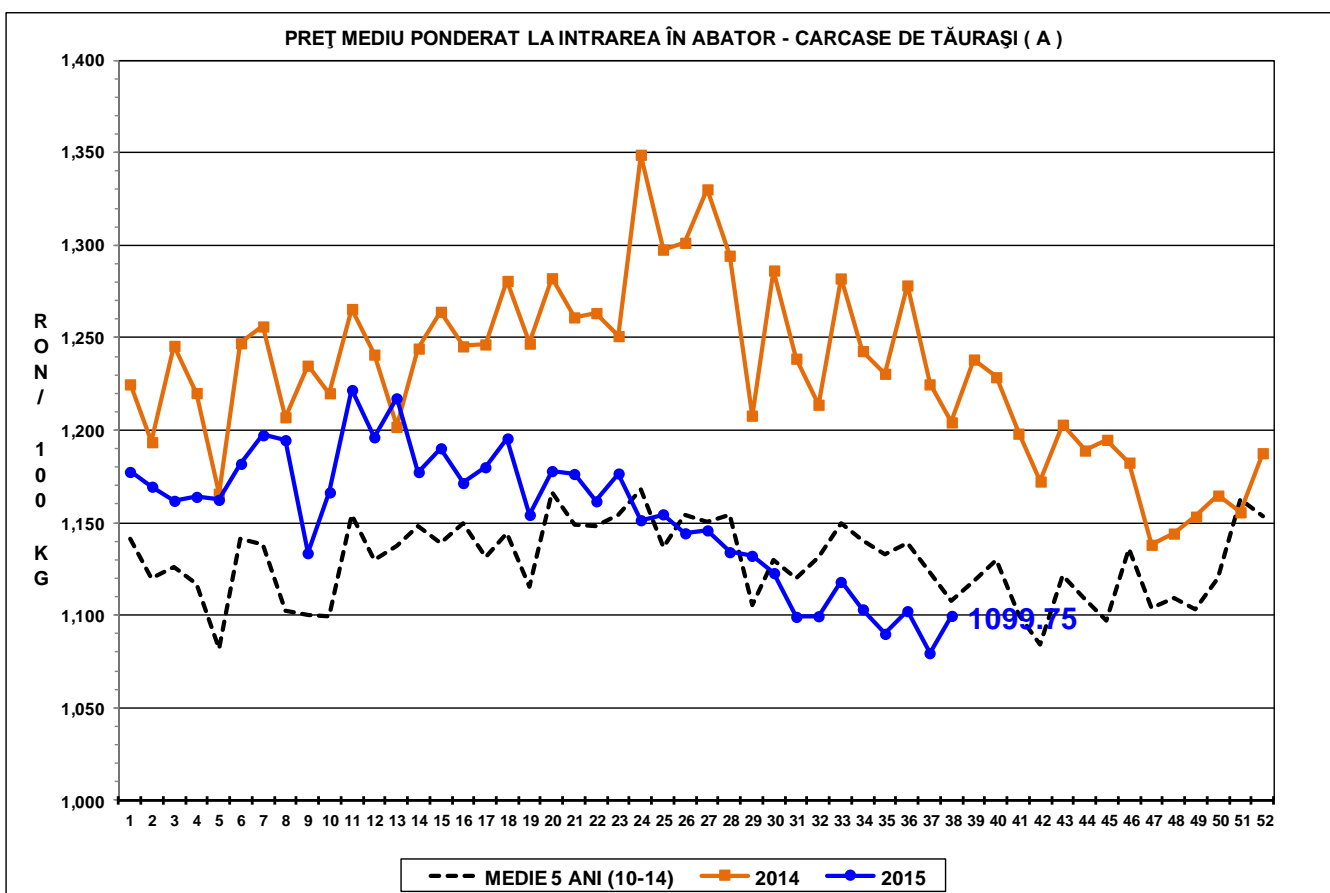
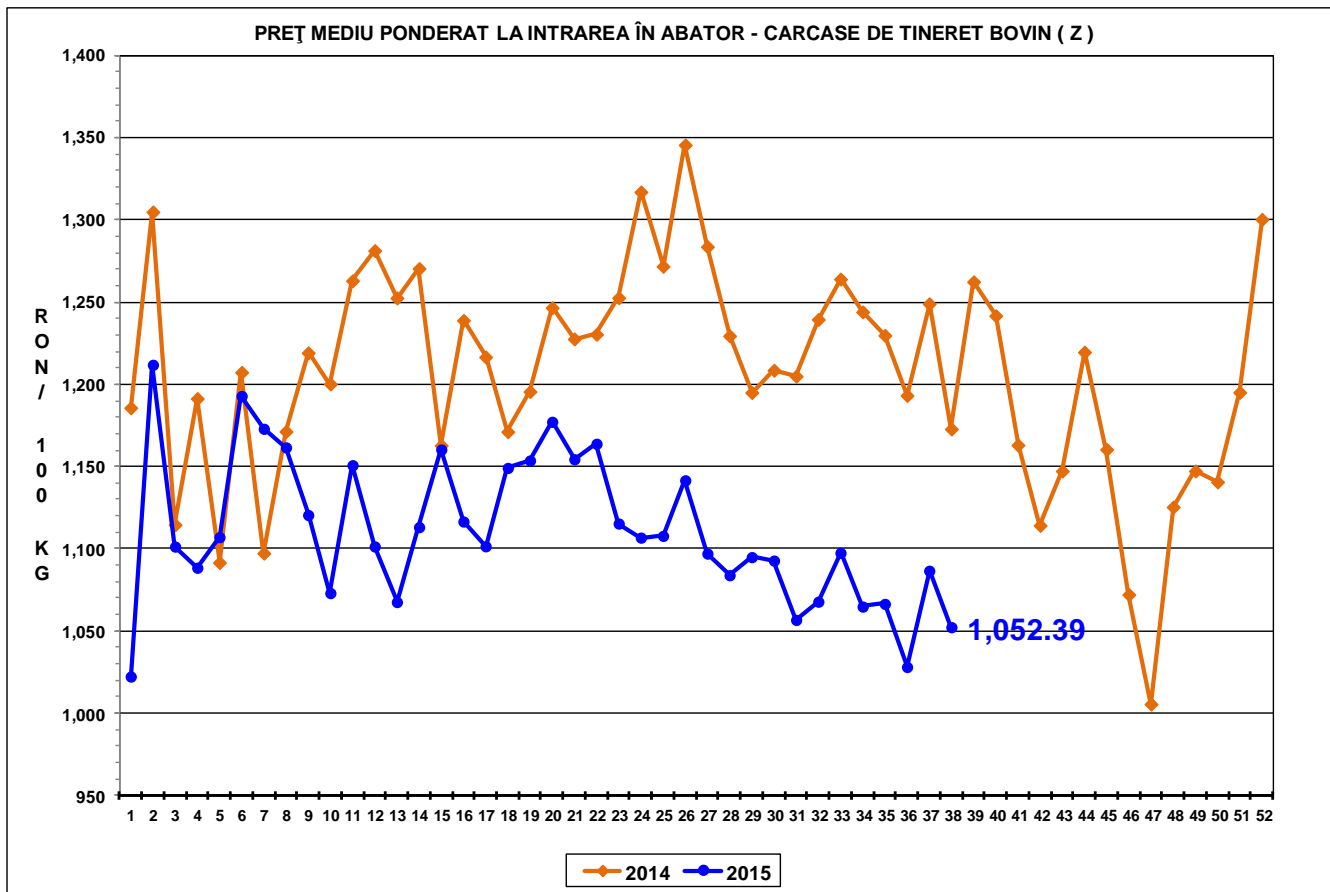

PREȚ MEDIU PONDERAT LA INTRAREA ÎN ABATOR - CARCASE DE VACI (D)

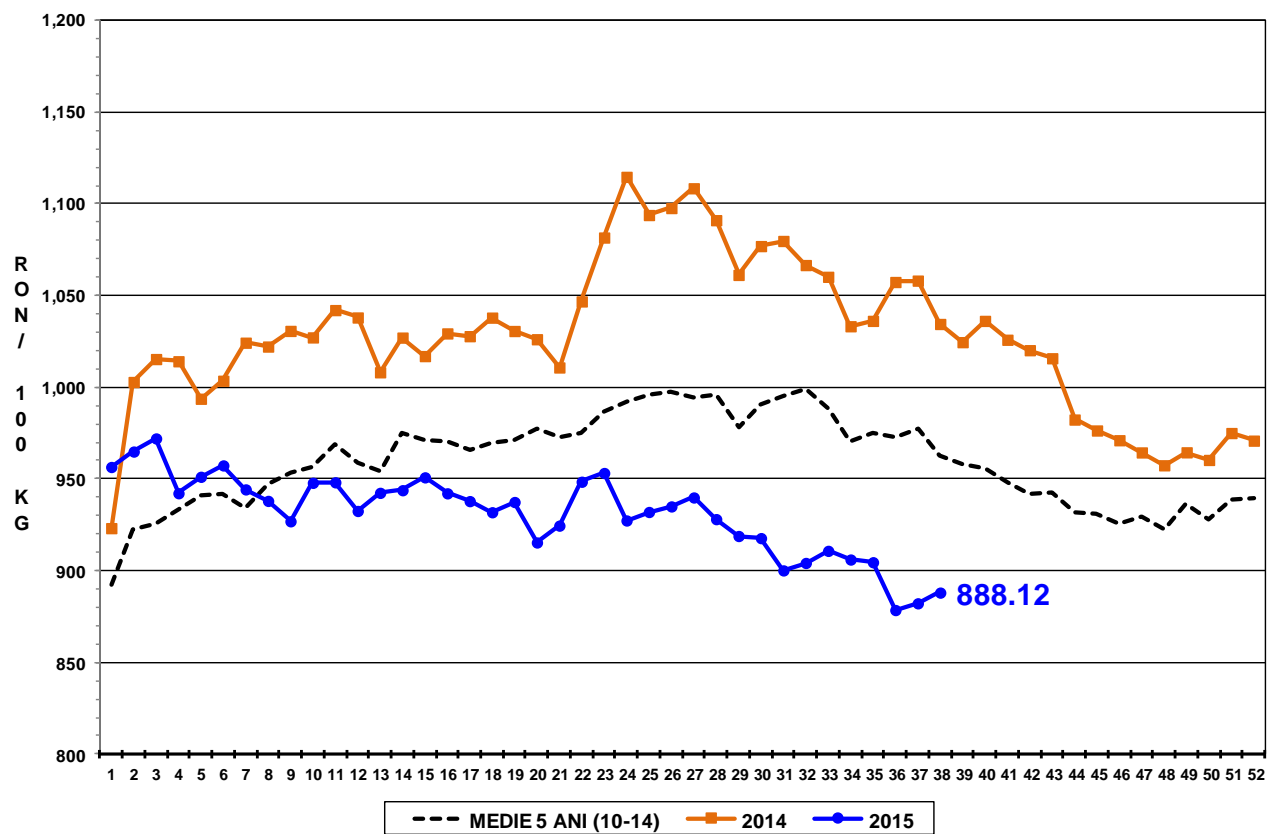

PREȚ MEDIU PONDERAT LA INTRAREA ÎN ABATOR - CARCASE DE VIȚELE (E)

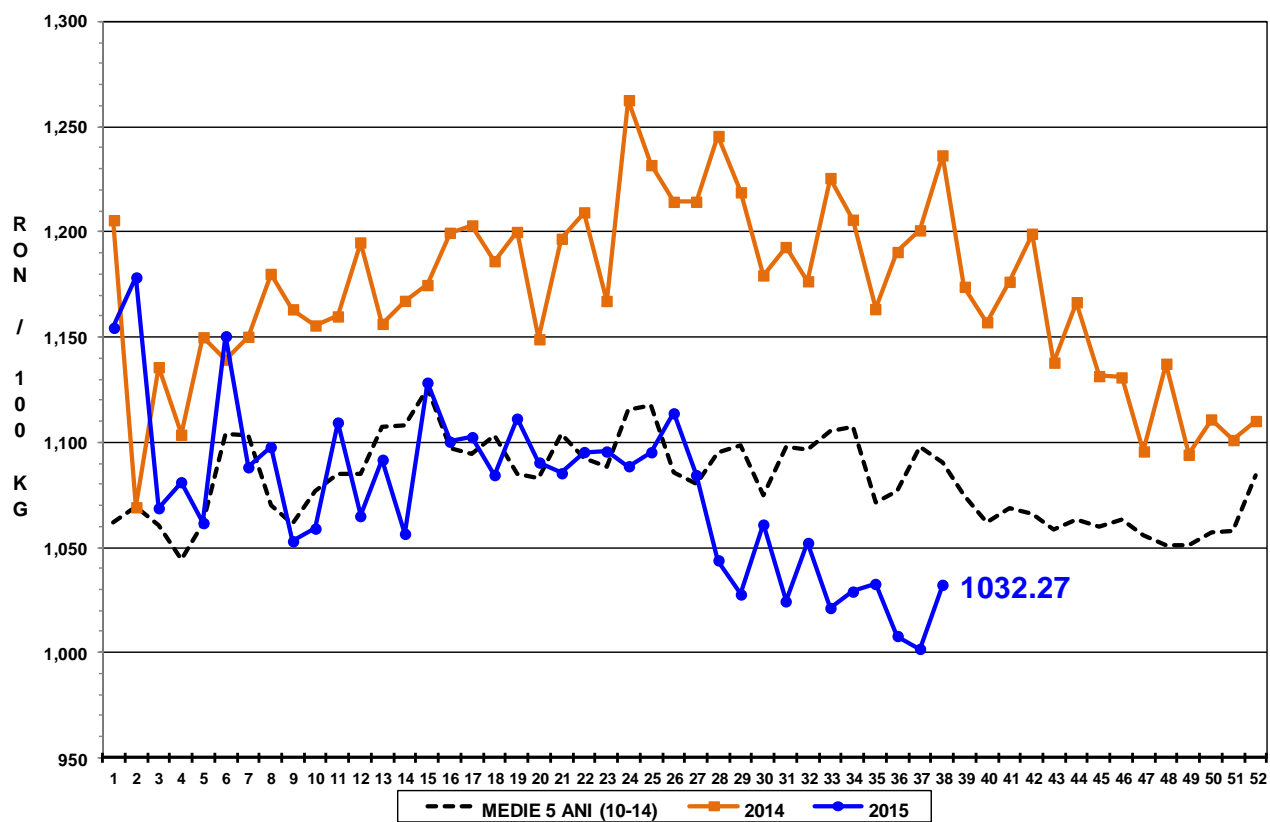

PREȚ MEDIU PONDERAT LA INTRAREA ÎN ABATOR - CARCASE DE BOVINE
CU VÂRSTA DE 8 LUNI SAU MAI MULT (Z+A+B+C+D+E)

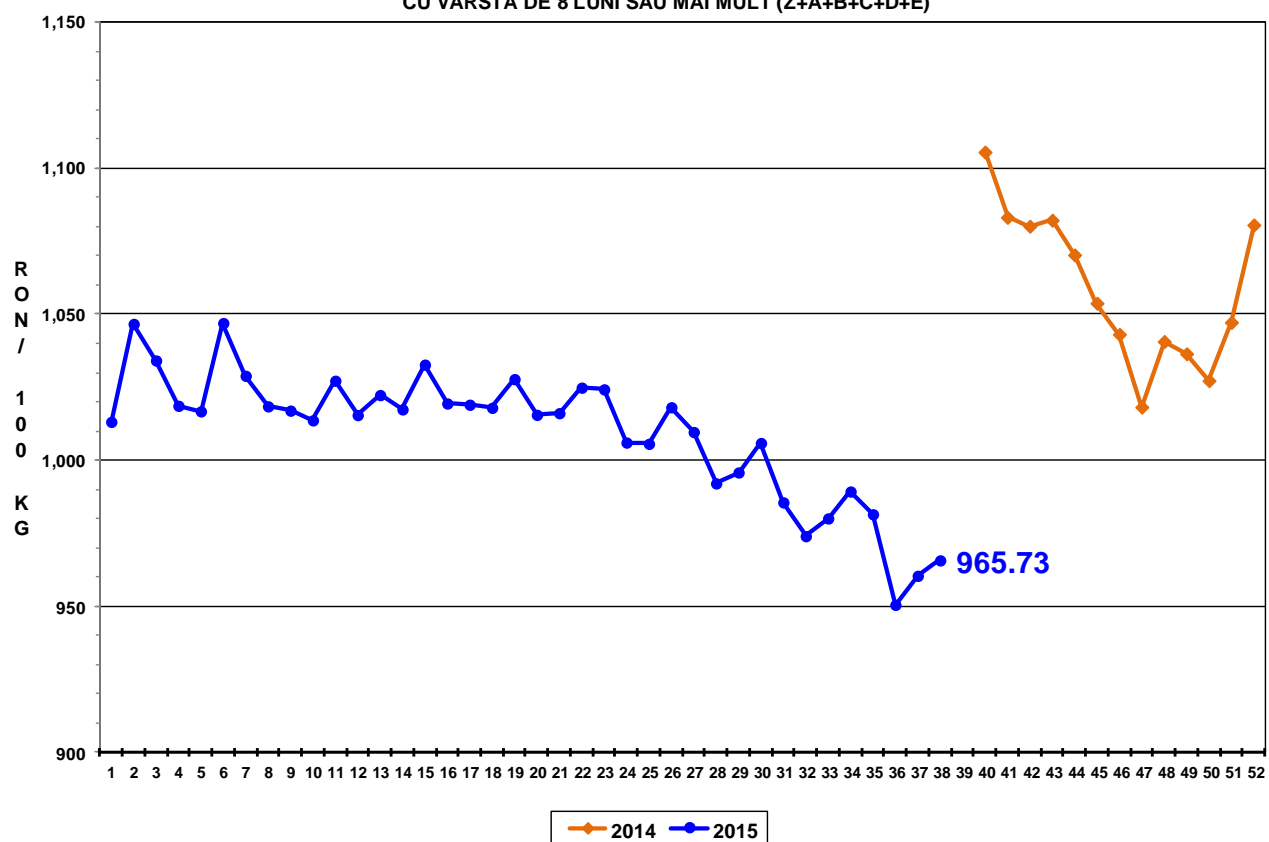



Raport național prețuri de piață carcase de bovine cu vârsta de 8 luni sau mai mult, la intrarea în abator conform grilei UE

Săptămâna: 38

din: 14/09/15

până în 20/09/15

"A"- CARCASE DE MASCULI NECASTRAȚI CU VÂRSTA CUPRINSĂ ÎNTRE 12 LUNI ȘI MAI PUȚIN DE 24 DE LUNI (TĂURAȘI)								
CONFORMAȚIE	PREȚ MEDIU (RON / 100 kg)					NUMĂR CARCASE	TOTAL	
	GRĂSIMI						GREUTATE MEDIE	PREȚ MEDIU (RON / 100 kg)
	1	2	3	4	5			
E	0.0	0.0	0.0	0.0	0.0	0	0.0	0.0
U	1113.3	1140.0	0.0	0.0	0.0	7	380.0	1122.4
R	1083.1	1167.3	1158.8	0.0	0.0	37	274.8	1117.4
O	1077.1	1087.8	1125.3	1130.7	0.0	250	224.7	1083.3
P	1031.3	1063.3	0.0	0.0	0.0	287	170.0	1033.4
TOTAL	1055.0	1094.2	1140.4	1130.7	0.0	581	202.7	1066.5

"B"- CARCASE DE MASCULI NECASTRAȚI CU VÂRSTA DE 24 DE LUNI ȘI MAI MULT (TAURI)								
CONFORMAȚIE	PREȚ MEDIU (RON / 100 kg)					NUMĂR CARCASE	TOTAL	
	GRĂSIMI						GREUTATE MEDIE	PREȚ MEDIU (RON / 100 kg)
	1	2	3	4	5			
E	0.0	0.0	0.0	0.0	0.0	0	0.0	0.0
U	1115.5	1173.0	1176.0	0.0	0.0	6	405.2	1146.2
R	1063.4	1104.3	1100.6	1070.0	0.0	27	312.7	1083.7
O	1024.6	1050.2	1077.9	1094.0	0.0	110	251.7	1043.8
P	960.9	912.7	957.0	0.0	0.0	66	198.6	955.1
TOTAL	1009.9	1055.4	1071.7	1086.9	0.0	209	247.2	1032.6

"C"- CARCASE DE MASCULI CASTRAȚI CU VÂRSTA DE 12 LUNI ȘI MAI MULT (BOI)								
CONFORMAȚIE	PREȚ MEDIU (RON / 100 kg)					NUMĂR CARCASE	TOTAL	
	GRĂSIMI						GREUTATE MEDIE	PREȚ MEDIU (RON / 100 kg)
	1	2	3	4	5			
E	0.0	0.0	0.0	0.0	0.0	0	0.0	0.0
U	0.0	0.0	0.0	0.0	0.0	0	0.0	0.0
R	911.0	0.0	1137.9	0.0	0.0	8	354.9	1116.4
O	796.4	969.7	1085.3	0.0	0.0	13	310.2	970.8
P	783.1	1037.5	1059.2	0.0	0.0	24	347.5	1023.8
TOTAL	807.9	1015.5	1091.4	0.0	0.0	45	338.1	1027.1

"D"- CARCASE DE FEMELE CARE AU FĂTAT (VACI)								
CONFORMAȚIE	PREȚ MEDIU (RON / 100 kg)					NUMĂR CARCASE	TOTAL	
	GRĂSIMI						GREUTATE MEDIE	PREȚ MEDIU (RON / 100 kg)
	1	2	3	4	5			
E	0.0	0.0	0.0	0.0	0.0	0	0.0	0.0
U	0.0	0.0	0.0	0.0	0.0	0	0.0	0.0
R	907.5	894.4	951.5	933.7	0.0	33	312.0	919.3
O	893.9	911.2	929.8	951.9	1205.0	530	241.4	910.6
P	839.4	854.2	840.9	0.0	0.0	1150	193.5	843.4
TOTAL	853.1	880.5	913.5	946.9	1205.0	1713	210.6	869.4

"E"- CARCASE ALE ALTOR BOVINE FEMELE CU VÂRSTA DE 12 LUNI ȘI MAI MULT (VIȚELE)								
CONFORMAȚIE	PREȚ MEDIU (RON / 100 kg)					NUMĂR CARCASE	TOTAL	
	GRĂSIMI						GREUTATE MEDIE	PREȚ MEDIU (RON / 100 kg)
	1	2	3	4	5			
E	0.0	0.0	0.0	0.0	0.0	0	0.0	0.0
U	0.0	0.0	0.0	0.0	1049.0	1	384.4	1049.0
R	1001.5	1017.2	1013.2	1046.3	0.0	20	282.9	1020.9
O	1029.1	1043.9	1005.7	992.0	0.0	111	204.9	1033.2
P	940.4	936.7	1009.8	0.0	0.0	166	157.7	942.9
TOTAL	967.0	1008.4	1009.3	1017.5	1049.0	298	184.5	989.1

"Z"- CARCASE DE BOVINE CU VÂRSTA CUPRINSĂ ÎNTRE 8 LUNI ȘI MAI PUȚIN DE 12 LUNI (TINERET BOVIN)								
CONFORMAȚIE	PREȚ MEDIU (RON / 100 kg)					NUMĂR CARCASE	TOTAL	
	GRĂSIMI						GREUTATE MEDIE	PREȚ MEDIU (RON / 100 kg)
	1	2	3	4	5			
E	0.0	0.0	0.0	0.0	0.0	0	0.0	0.0
U	0.0	0.0	0.0	0.0	0.0	0	0.0	0.0
R	1140.9	1101.0	1077.0	0.0	0.0	5	224.7	1120.0
O	1058.4	1046.5	0.0	0.0	0.0	38	190.7	1054.4
P	1009.8	1085.9	0.0	0.0	0.0	84	145.8	1027.5
TOTAL	1031.3	1069.4	1077.0	0.0	0.0	127	162.4	1042.0

TOATE CATEGORIILE								
CONFORMAȚIE	PREȚ MEDIU (RON / 100 kg)					NUMĂR CARCASE	TOTAL	
	GRĂSIMI						GREUTATE MEDIE	PREȚ MEDIU (RON / 100 kg)
	1	2	3	4	5			
E	0.0	0.0	0.0	0.0	0.0	0	0.0	0.0
U	1114.2	1155.1	1176.0	0.0	1049.0	14	391.1	1127.8
R	1038.9	1039.6	1068.4	996.2	0.0	130	296.4	1042.9
O	985.0	978.4	972.4	1001.1	1205.0	1052	233.7	981.6
P	895.3	889.2	925.5	0.0	0.0	1777	186.4	895.0
TOTAL	929.7	945.9	979.6	999.6	1135.2	2973	208.9	940.5