



Prețul de piață al bovinelor la intrarea în abator Săptămâna 37 (7 – 13 septembrie 2015)

SITUAȚIA CARCASELOR DE BOVINE CLASIFICATE ÎN FUNCȚIE DE PROVENIENȚA BOVINELOR SACRIFICATE ÎN SĂPTĂMÎNA 7 - 13 SEPTEMBRIE 2015

PROVENIENȚĂ BOVINE SACRIFICATE	CARCASE CLASIFICATE:						PREȚ FEZABIL CATEGORIILE:						
	BOVINE CU VÂRSTA:				TOTAL		A, B, C, D, E, Z				V		
	DE 8 LUNI SAU MAI MULT (A, B, C, D, E, Z)		MAI MICĂ DE 8 LUNI (V)				TOATE CLASELE		CLASELE CONFORM REGULAMENTULUI (UE) NR. 148 /2014		TOATE CLASELE		
	NUMĂR	%	NUMĂR	%	NUMĂR	%	NUMĂR	%	NUMĂR	%	NUMĂR	%	
CUMPĂRATE	3,088	62.5	114	2.3	3,202	64.8	2,869	58.1	762	15.4	93	1.9	
FERME PROPRII ALE ABATOARELOR	206	4.2	20	0.4	226	4.6	206	4.2	109	2.2	20	0.4	
PRESTĂRI SERVICII	PRODUCĂTORI	806	16.3	23	0.5	829	16.8	800	16.2	111	2.2	15	0.3
	COMERCIANȚI	664	13.4	20	0.4	684	13.8	650	13.2	164	3.3	18	0.4
TOTAL	4,764	96.4	177	3.6	4,941	100.0	4,525	91.6	1,146	23.2	146	3.0	

3,075 Carcase incluse în rapoartele naționale de prețuri de piață pentru carcasele de bovine cu vârsta de 8 luni sau mai mult
62.3% din total carcase clasificate

871 Carcase incluse în raportul național de prețuri de piață pentru Comisia Europeană
17.6% din total carcase clasificate

113 Carcase incluse în rapoartele naționale de prețuri de piață pentru carcasele de bovine cu vârsta mai mică de 8 luni (viței)
2.3% din total carcase clasificate

Factor general de ajustare pentru cheltuielile de transport a prețurilor raportate: 0.11 RON/kg carcasă caldă-2%

Începând din săptămâna 40 / 2014, se calculează prețul mediu pentru carcasele de bovine cu vârsta de 8 luni sau mai mult care reflectă includerea tuturor categoriilor (Z, A, B, C, D, E) și a claselor de înregistrare a prețurilor pentru Comisia Europeană.



Prețul bovinelor din toate clasele de conformație și acoperire cu grăsime la intrarea în abator
în săptămâna 7 - 13 septembrie 2015

Categoria	Număr	Greutate în viu (kg)	Preț în viu (RON / 100 kg)	Greutate carcasă caldă-2% (kg)	Preț carcasă (RON / 100 kg)	Modificare preț vs săptămâna anterioară	
						În viu	Carcasă
"A" - TĂURAȘI	580	412.7	531.8	208.9	1050.3	-3.76%	-3.72%
"B" - TAURI	205	498.9	535.5	252.3	1058.6	0.63%	0.33%
"C" - BOI	44	548.1	473.8	270.9	958.6	-2.06%	-2.87%
"D" - VACI	1,761	456.9	399.0	213.3	854.8	-0.49%	-0.33%
"E" - VIȚELE	351	385.3	473.3	187.5	972.2	-1.15%	-0.67%
"Z" - TINERET BOVIN	134	348.5	518.4	175.2	1031.6	1.87%	1.56%
A + B + C + D + E + Z	3,075	439.7	445.7	211.3	927.7	-0.46%	-0.53%
"V" - VIȚEI	113	240.1	508.1	119.5	1020.9	4.22%	3.65%



**Raport prețuri de piață din România versus prețuri de piață comunitare
conform punctului 1, articolul 1, Regulamentul (UE) 148/2014**

Săptămâna: 37

din: 07/09/15

până în: 13/09/15

CATEGORIA	CLASA	PREȚ MEDIU			PREȚ RO /PREȚ COMUNITAR (%)
		ROMANIA		UE	
		RON / 100 kg	€ / 100 kg	€ / 100 kg	
Z	U2	0.00	0.00	415.49	
Z	U3	0.00	0.00	408.87	
Z	R2	1026.41	232.00	384.47	-39.66
Z	R3	0.00	0.00	386.36	*
Z	O2	1094.16	247.31	350.18	-29.38
Z	O3	1077.02	243.44	349.92	-30.43
Z		1086.70	245.62	385.04	-36.21
A	U2	1141.94	258.11	402.74	-35.91
A	U3	1177.00	266.04	394.06	-32.49
A	R2	1086.49	245.58	372.98	-34.16
A	R3	1168.50	264.12	373.20	-29.23*
A	O2	1075.68	243.14	334.48	-27.31**
A	O3	1072.74	242.47	347.97	-30.32
A		1079.62	244.03	375.17	-34.95
B	R3	1153.34	260.69	314.04	-16.99
C	U2	0.00	0.00	452.41	
C	U3	0.00	0.00	456.44	
C	U4	0.00	0.00	477.79	
C	R3	0.00	0.00	430.90	
C	R4	0.00	0.00	464.40	
C	O3	1019.14	230.36	402.07	-42.71
C	O4	1060.00	239.59	440.20	-45.57
C		1025.60	231.82	437.42	-47.00
D	R3	980.10	221.53	360.99	-38.63
D	R4	928.30	209.82	331.69	-36.74
D	O2	912.94	206.35	266.70	-22.63**
D	O3	901.09	203.67	293.06	-30.50*
D	O4	915.34	206.89	306.02	-32.39
D	P2	845.67	191.15	235.27	-18.75
D	P3	875.37	197.86	283.69	-30.25
D		882.28	199.42	294.10	-32.19
E	U2	1203.00	271.91	443.77	-38.73
E	U3	0.00	0.00	429.24	
E	R2	1049.11	237.13	377.94	-37.26
E	R3	1211.00	273.72	393.73	-30.48*
E	R4	1001.51	226.37	441.24	-48.70
E	O2	996.06	225.14	311.86	-27.81**
E	O3	976.29	220.67	344.68	-35.98
E	O4	910.54	205.81	416.14	-50.54
E		1001.82	226.44	400.53	-43.46
TOATE CATEGORIILE		960.45	217.09	356.28	-39.07

* PREȚURILE PENTRU Z3, AR3, CR3, DO3 ȘI ER3 SUNT DE REFERINȚĂ ÎN UE

** PREȚURILE PENTRU AO2, DO2 ȘI EO2 SUNT DE REFERINȚĂ ÎN ROMÂNIA



**CARCASE DE CARCASE DE BOVINE CU VÂRSTA DE 8 LUNI SAU MAI MULT LA INTRAREA ÎN ABATOR
CONFORM REGULAMENTULUI (UE) NR. 148 /2014**

Cotații naționale (RON / 100 kg)	S37	S37 / S36	S37 2015 / S37 2014	S37 / Medie 5 ani (10 - 14)
Tineret bovin "Z"	1,086.70	5.69%	-13.00%	-
Tăurași "A"	1,079.62	-2.06%	-11.86%	-3.89%
Vaci "D"	882.28	0.42%	-16.62%	-9.72%
Vițele "E"	1,001.82	-0.61%	-16.57%	-8.77%
MEDIE TOATE CATEGORIILE Z+A+B+C+D+E	960.45	1.05%	-	-

Prețuri medii europene (€ / 100 kg)	S37				S37 / S36				S37 2015 / S37 2014			
	Z	A	D	E	Z	A	D	E	Z	A	D	E
Uniunea Europeană	385.04	375.17	294.10	400.53	1.89%	0.00%	-0.68%	-0.09%	3.70%	3.04%	2.40%	3.65%
Franța		377.72	350.24	424.99		-0.90%	-0.99%	-0.51%		1.43%	0.65%	0.51%
Germania		376.98	278.50	345.90		0.27%	-2.35%	-0.71%		6.14%	1.89%	-0.81%
Italia	454.74	403.35	223.65	439.95	-0.40%	-0.65%	-0.79%	0.18%	-4.36%	-2.14%	-6.73%	-2.35%
Marea Britanie	409.78	443.66	318.69	473.64	-0.31%	1.41%	1.47%	0.51%	9.59%	12.23%	6.45%	10.57%
Olanda		318.20	264.08	243.32		-6.59%	0.47%	-5.39%		-2.38%	5.56%	4.70%
Polonia	294.79	302.92	236.12	285.41	3.09%	0.62%	-0.69%	1.03%	4.18%	1.81%	-3.50%	-1.20%
România	245.63	244.02	199.42	226.44	5.91%	-1.85%	0.63%	-0.40%	-13.12%	-12.09%	-16.79%	-16.27%
Ungaria		259.73	208.28	211.55		-0.18%	2.99%	7.38%		2.97%	11.53%	10.42%

PREȚ MEDIU PONDERAT LA INTRAREA ÎN ABATOR - CARCASE DE TINERET BOVIN (Z)

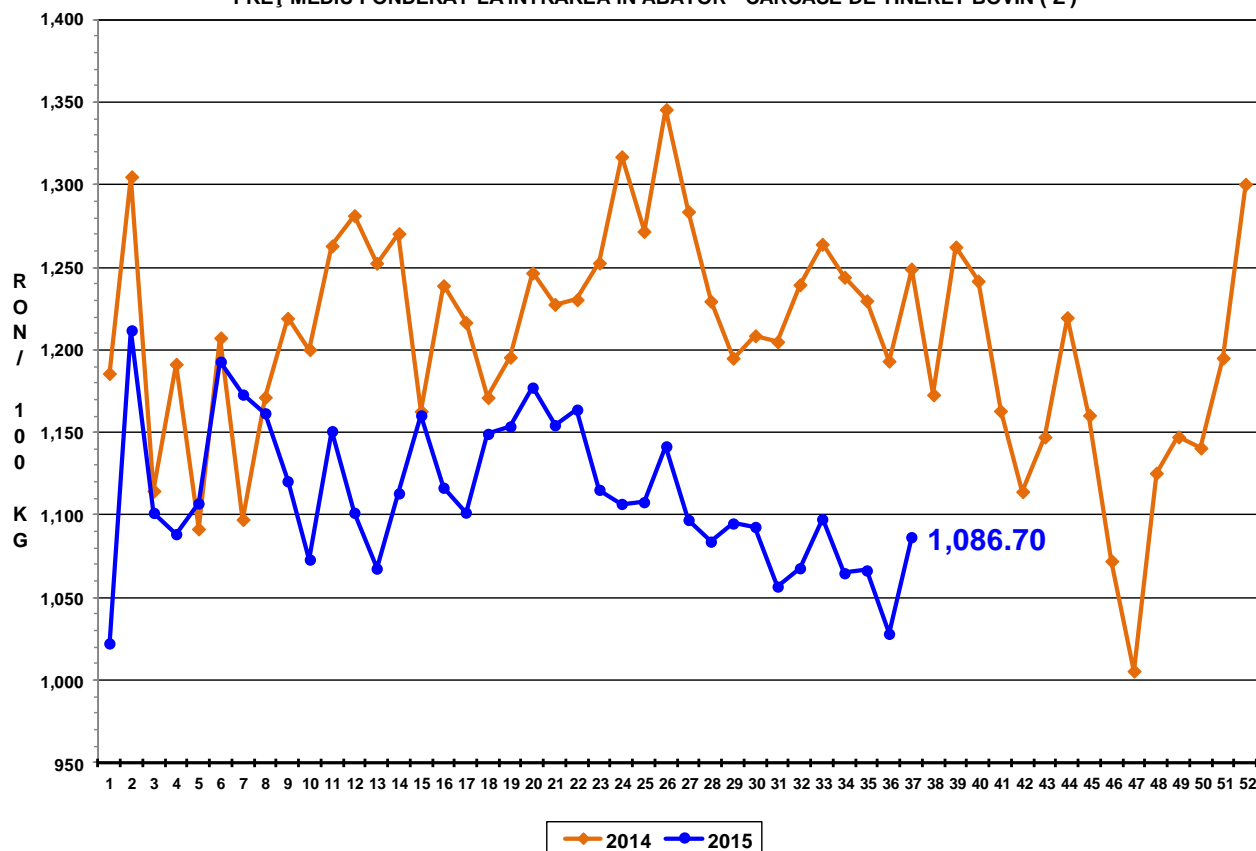

PREȚ MEDIU PONDERAT LA INTRAREA ÎN ABATOR - CARCASE DE TĂURAȘI (A)

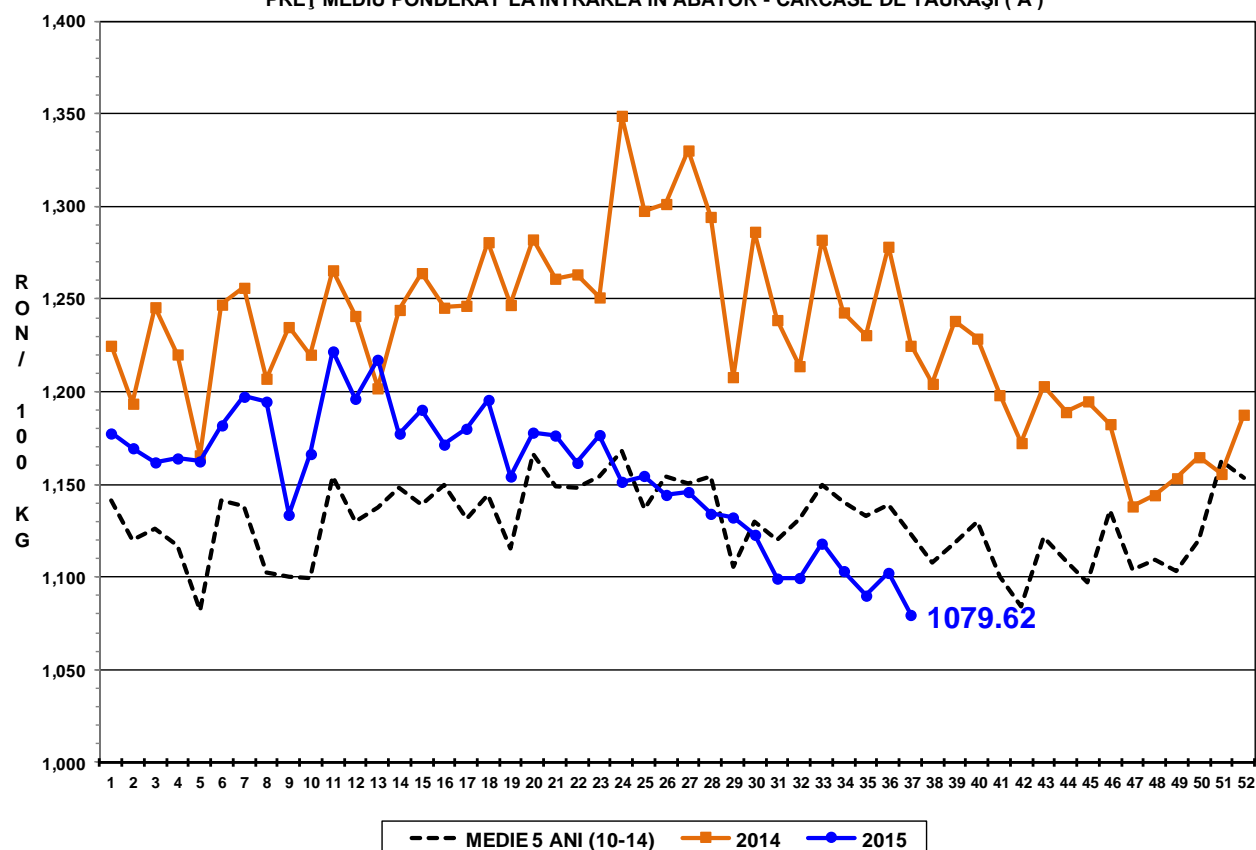

PREȚ MEDIU PONDERAT LA INTRAREA ÎN ABATOR - CARCASE DE VACI (D)

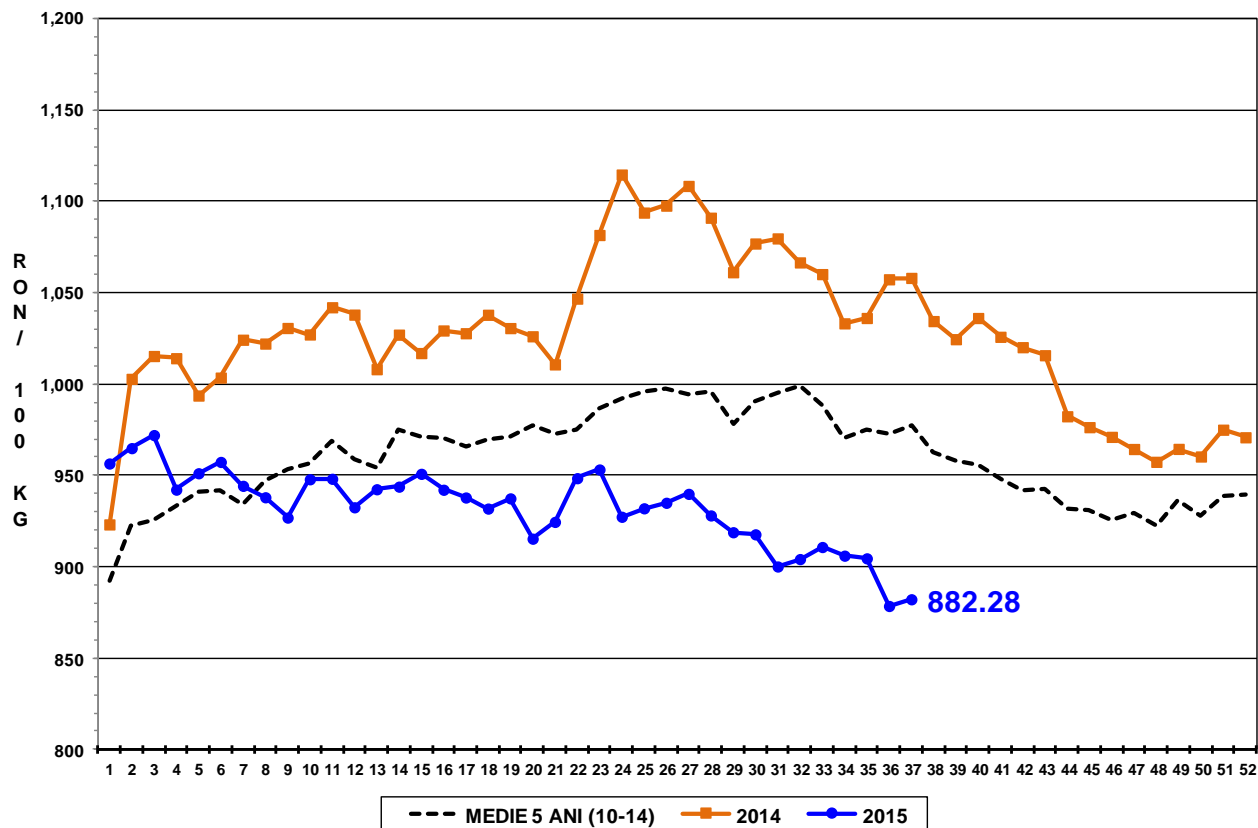

PREȚ MEDIU PONDERAT LA INTRAREA ÎN ABATOR - CARCASE DE VIȚELE (E)

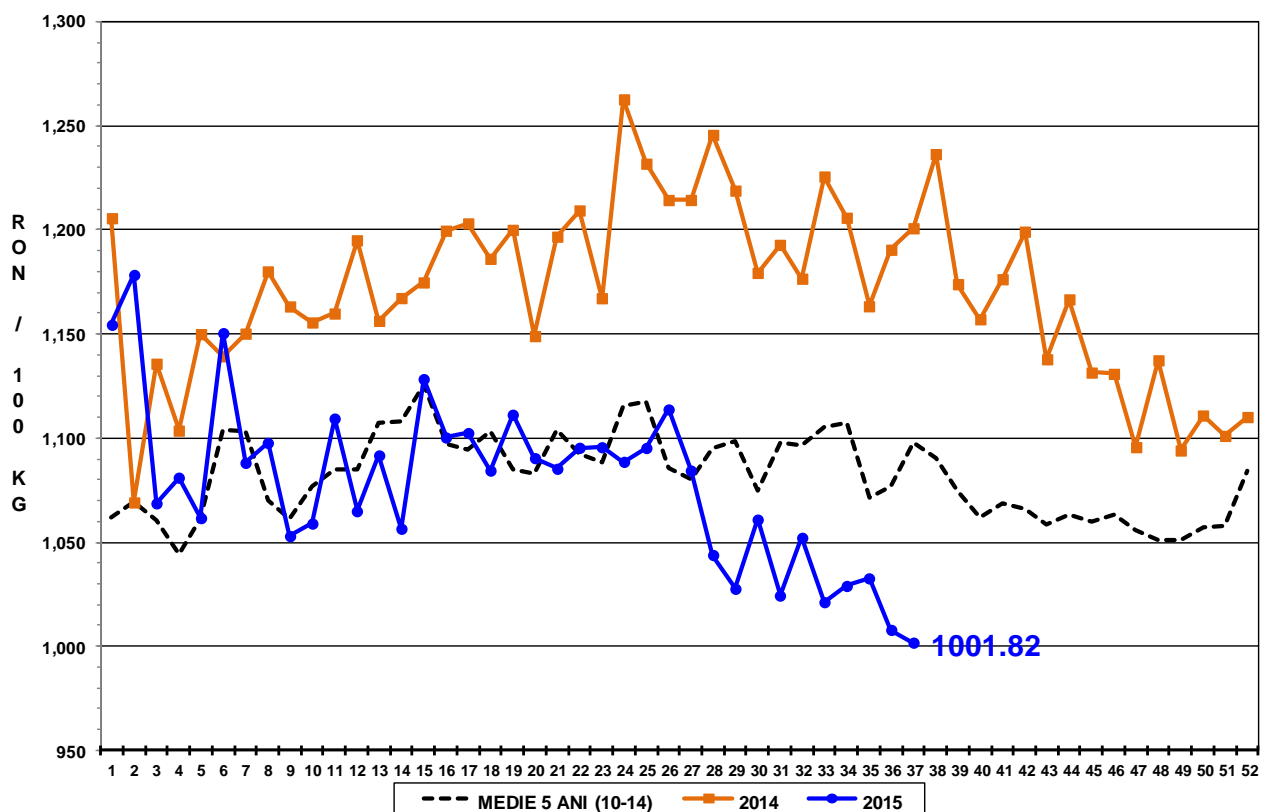

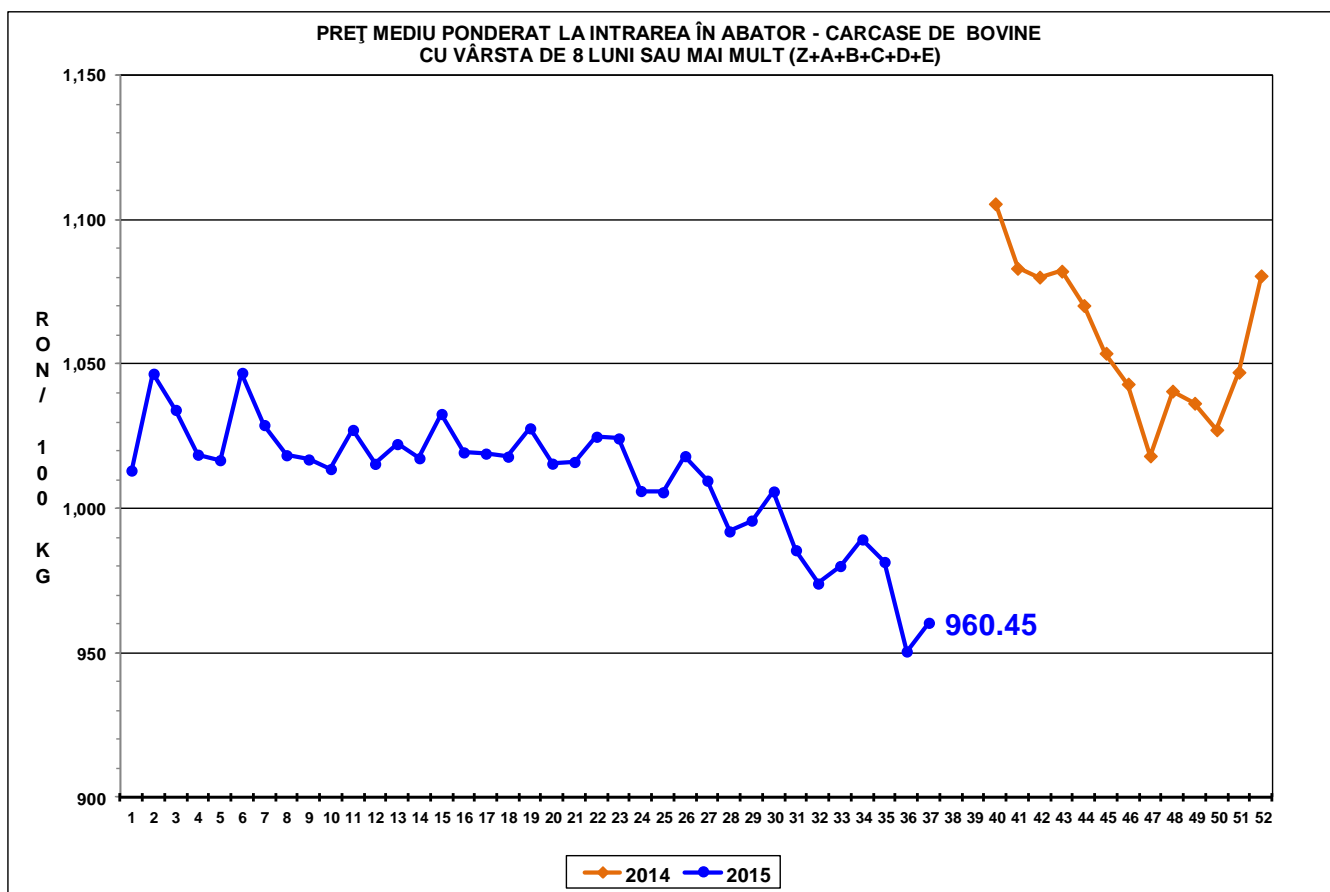



Raport național prețuri de piață carcase de bovine cu vârsta de 8 luni sau mai mult, la intrarea în abator conform grilei UE

Săptămâna: 37

din: 07/09/15

până în 13/09/15

"A"- CARCASE DE MASCULI NECASTRAȚI CU VÂRSTA CUPRINSĂ ÎNȚRE 12 LUNI ȘI MAI PUȚIN DE 24 DE LUNI (TĂURAȘI)								
CONFORMAȚIE	PREȚ MEDIU (RON / 100 kg)					NUMĂR CARCASE	TOTAL	
	GRĂSIMI						GREUTATE MEDIE	PREȚ MEDIU (RON / 100 kg)
	1	2	3	4	5			
E	0.0	0.0	0.0	0.0	0.0	0	0.0	0.0
U	1110.0	1141.9	1177.0	0.0	0.0	5	333.6	1142.7
R	1110.8	1086.5	1168.5	0.0	0.0	48	297.2	1104.6
O	1044.2	1075.7	1072.7	1080.0	0.0	264	227.4	1057.0
P	1008.3	1094.4	1049.7	0.0	0.0	263	171.9	1020.9
TOTAL	1033.2	1083.1	1090.2	1080.0	0.0	580	208.9	1050.3

"B"- CARCASE DE MASCULI NECASTRAȚI CU VÂRSTA DE 24 DE LUNI ȘI MAI MULT (TAURI)								
CONFORMAȚIE	PREȚ MEDIU (RON / 100 kg)					NUMĂR CARCASE	TOTAL	
	GRĂSIMI						GREUTATE MEDIE	PREȚ MEDIU (RON / 100 kg)
	1	2	3	4	5			
E	0.0	0.0	0.0	0.0	0.0	0	0.0	0.0
U	0.0	958.0	1155.0	0.0	0.0	2	482.7	1045.8
R	0.0	1075.2	1153.3	0.0	855.0	11	389.3	1072.8
O	1118.2	1104.8	1042.5	911.0	0.0	122	271.5	1097.0
P	945.2	1028.7	0.0	0.0	0.0	70	190.9	959.8
TOTAL	1047.4	1084.1	1066.1	911.0	855.0	205	252.3	1058.6

"C"- CARCASE DE MASCULI CASTRAȚI CU VÂRSTA DE 12 LUNI ȘI MAI MULT (BOI)								
CONFORMAȚIE	PREȚ MEDIU (RON / 100 kg)					NUMĂR CARCASE	TOTAL	
	GRĂSIMI						GREUTATE MEDIE	PREȚ MEDIU (RON / 100 kg)
	1	2	3	4	5			
E	0.0	0.0	0.0	0.0	0.0	0	0.0	0.0
U	0.0	0.0	0.0	0.0	0.0	0	0.0	0.0
R	1212.0	0.0	0.0	0.0	0.0	1	226.4	1212.0
O	880.1	924.6	1019.1	1060.0	0.0	20	311.6	929.9
P	937.3	1008.2	0.0	0.0	0.0	23	237.4	980.8
TOTAL	920.7	972.9	1019.1	1060.0	0.0	44	270.9	958.6

"D"- CARCASE DE FEMELE CARE AU FĂȚAT (VACI)								
CONFORMAȚIE	PREȚ MEDIU (RON / 100 kg)					NUMĂR CARCASE	TOTAL	
	GRĂSIMI						GREUTATE MEDIE	PREȚ MEDIU (RON / 100 kg)
	1	2	3	4	5			
E	0.0	0.0	0.0	0.0	0.0	0	0.0	0.0
U	0.0	0.0	0.0	0.0	0.0	0	0.0	0.0
R	927.0	917.7	980.1	928.3	0.0	27	307.3	938.0
O	921.3	912.9	901.1	915.3	922.0	552	254.2	913.6
P	800.7	845.7	875.4	826.0	0.0	1182	192.0	815.4
TOTAL	830.9	878.9	896.9	914.0	922.0	1761	213.3	854.8

"E"- CARCASE ALE ALTOR BOVINE FEMELE CU VÂRSTA DE 12 LUNI ȘI MAI MULT (VIȚELE)								
CONFORMAȚIE	PREȚ MEDIU (RON / 100 kg)					NUMĂR CARCASE	TOTAL	
	GRĂSIMI						GREUTATE MEDIE	PREȚ MEDIU (RON / 100 kg)
	1	2	3	4	5			
E	0.0	0.0	0.0	0.0	0.0	0	0.0	0.0
U	0.0	1203.0	0.0	0.0	0.0	1	296.9	1203.0
R	1002.9	1049.1	1211.0	1001.5	0.0	11	298.3	1036.6
O	1007.5	996.1	976.3	910.5	0.0	137	213.0	994.7
P	924.3	977.1	1068.0	0.0	0.0	202	163.7	943.8
TOTAL	951.6	995.3	1007.7	954.5	0.0	351	187.5	972.2

"Z"- CARCASE DE BOVINE CU VÂRSTA CUPRINSĂ ÎNȚRE 8 LUNI ȘI MAI PUȚIN DE 12 LUNI (TINERET BOVIN)								
CONFORMAȚIE	PREȚ MEDIU (RON / 100 kg)					NUMĂR CARCASE	TOTAL	
	GRĂSIMI						GREUTATE MEDIE	PREȚ MEDIU (RON / 100 kg)
	1	2	3	4	5			
E	0.0	0.0	0.0	0.0	0.0	0	0.0	0.0
U	1274.0	0.0	0.0	0.0	0.0	1	236.8	1274.0
R	1087.2	1026.4	0.0	0.0	0.0	9	256.9	1063.7
O	1027.2	1094.2	1077.0	0.0	0.0	53	186.9	1052.8
P	990.4	1079.0	0.0	0.0	0.0	71	155.2	1000.7
TOTAL	1014.8	1079.5	1077.0	0.0	0.0	134	175.2	1031.6

TOATE CATEGORIILE								
CONFORMAȚIE	PREȚ MEDIU (RON / 100 kg)					NUMĂR CARCASE	TOTAL	
	GRĂSIMI						GREUTATE MEDIE	PREȚ MEDIU (RON / 100 kg)
	1	2	3	4	5			
E	0.0	0.0	0.0	0.0	0.0	0	0.0	0.0
U	1171.9	1095.2	1165.5	0.0	0.0	9	351.9	1128.6
R	1057.2	1046.9	1081.1	965.4	855.0	107	305.3	1049.1
O	994.8	985.7	948.4	924.3	922.0	1148	242.9	980.0
P	859.8	900.1	900.7	826.0	0.0	1811	185.0	870.3
TOTAL	909.7	957.6	948.4	926.9	908.0	3075	211.3	927.7