

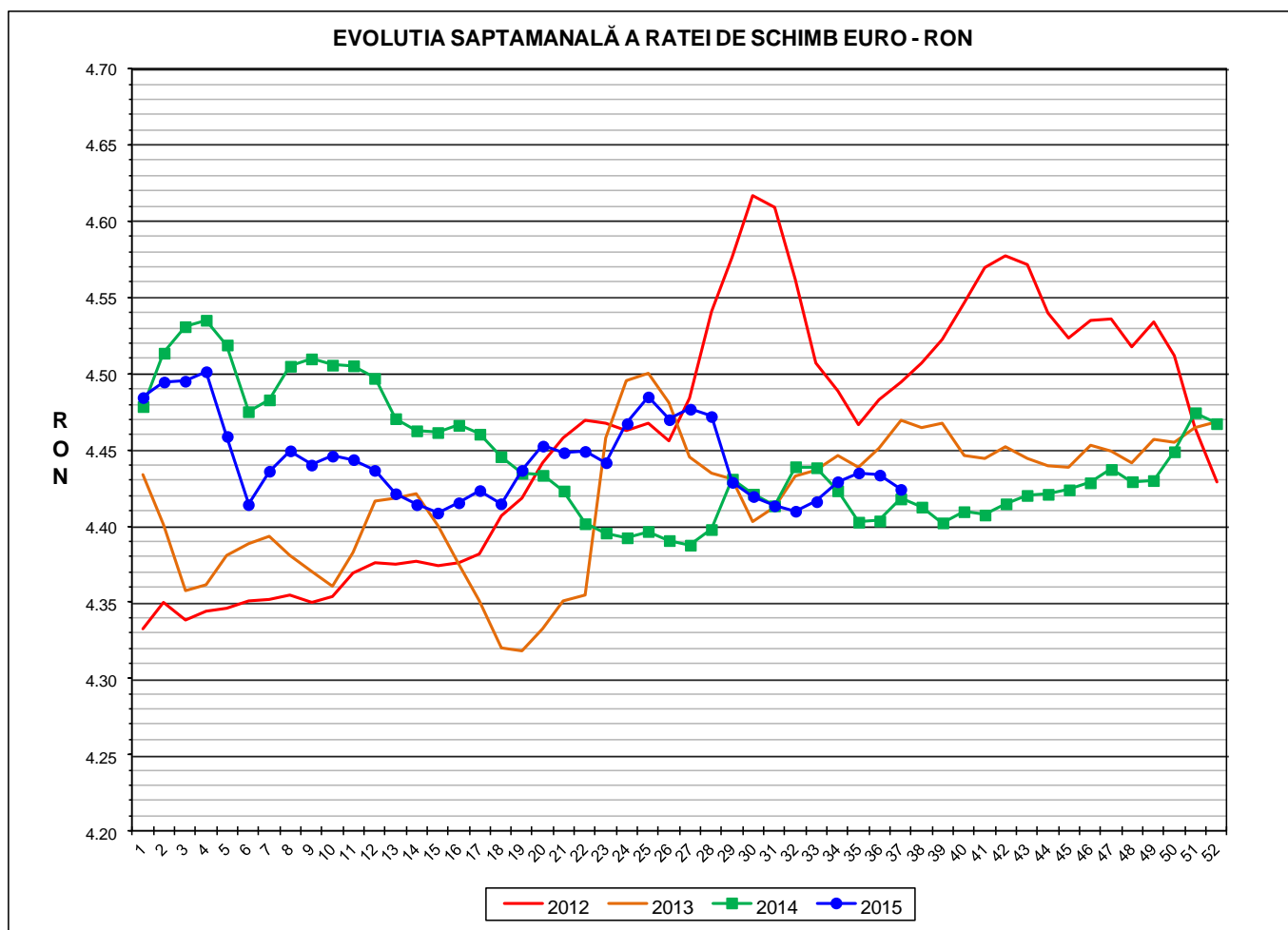

Prețul de piață al porcilor la intrarea în abator Săptămâna 37 (7 – 13 septembrie 2015)



| RATA DE SCHIMB EURO - RON | | | |
|----------------------------------|------------------|-----------------|---------------------------|
| S37 2015 | S37 / S36 | S37 / S1 | S37 2015 /S37 2014 |
| 1€ = 4.4242 RON | -0.21% | -1.34% | 0.14% |



Situația porcilor tranzacționați care fac obiectul raportării prețurilor
în săptămâna 7 - 13 septembrie 2015

| Tip preț la intrarea în abator | | Carcase cu greutatea caldă 60 - 120 kg | | | |
|--------------------------------|------------|--|---------------------------------|----------|---------------------------------|
| | | SEUROP | | d.c. S+E | |
| | | nr | % din total carcase clasificate | nr | % din total carcase clasificate |
| De bază pentru 56% carne macră | în carcasă | 25,843 | 30.9% | 24,421 | 29.2% |
| | în viu | 7,704 | 9.2% | 7,033 | 8.4% |
| Forfetar în viu | | 33,272 | 39.7% | 31,098 | 37.1% |
| Total | | 66,819 | 79.8% | 62,552 | 74.7% |

Carcase incluse în raportul național de prețuri pentru DG AGRI

Prețul de piață al porcilor
în săptămâna 7 - 13 septembrie 2015

| Clasa | % carne macră | Număr porci | % din total porci | Procent mediu carne macră | Greutate medie (kg) | | Preț mediu (RON / 100 kg) | |
|-------|---------------|-------------|-------------------|---------------------------|---------------------|--------------------|---------------------------|--------------------|
| | | | | | vie | carcasă caldă - 2% | viu | carcasă caldă - 2% |
| S | ≥ 60 | 37,820 | 56.60 | 62.4 | 100.4 | 77.4 | 515.96 | 669.45 |
| E | 55 - 59.9 | 24,732 | 37.01 | 58.0 | 103.0 | 79.3 | 506.54 | 657.36 |
| U | 50 - 54.9 | 3,710 | 5.55 | 53.3 | 105.5 | 81.6 | 490.98 | 634.35 |
| R | 45 - 49.9 | 474 | 0.71 | 48.1 | 106.4 | 82.6 | 439.88 | 566.88 |
| O | 40 - 44.9 | 76 | 0.11 | 43.1 | 109.7 | 85.0 | 443.24 | 572.46 |
| P | < 40 | 7 | 0.01 | 36.4 | 102.9 | 80.4 | 430.91 | 551.96 |
| TOTAL | | 66,819 | 100.00 | 60.1 | 101.7 | 78.4 | 510.33 | 661.99 |



EVOLUTIA SAPTAMANALA A PRETULUI DE PIATA ÎN VIU AL PORCILOR LA INTRAREA ÎN ABATOR

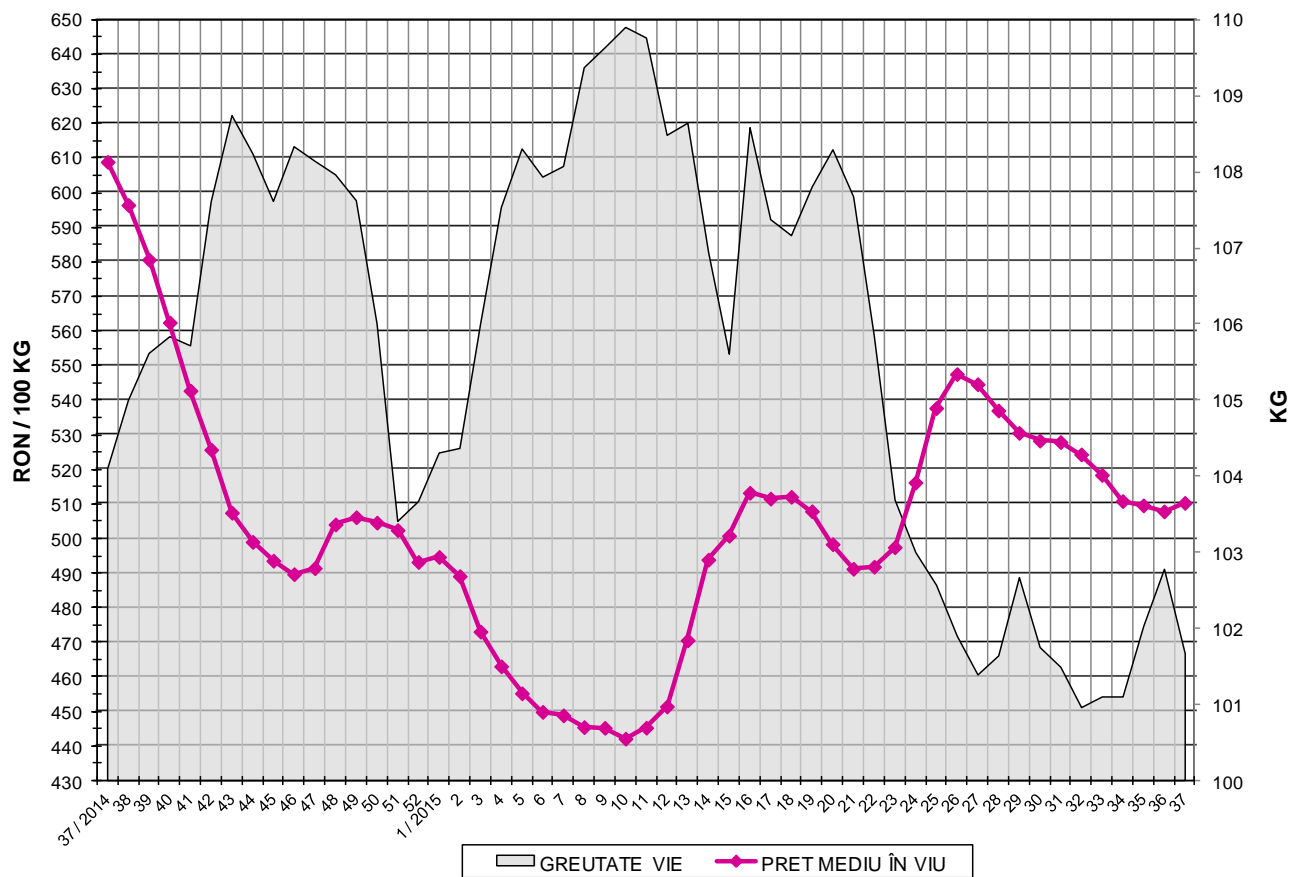

| PREȚ ÎN VIU | | |
|-------------|-----------|--------------------|
| S37 2015 | S37 / S36 | S37 2015 /S37 2014 |
| RON 510.33 | 0.48% | -16.19% |



PREȚUL PE PROCENT CARNE MACRĂ AL PORCILOR
ÎN SĂPTĂMÂNA 7 - 13 SEPTEMBRIE 2015

| % CARNE MACRĂ | | NUMĂR PORCI | % CUMULATIV DIN TOTAL PORCI | GREUTATE (KG) | | PREȚ MEDIU (RON/ 100 KG) | |
|---------------------------|-------|----------------|-----------------------------------|---------------|-----------------------|--------------------------|-----------------------|
| NIVEL GRILA PREȚURI | MEDIE | | | VIE | CARCASA CALDĂ - 2% | VIU | CARCASA CALDĂ - 2% |
| ≥64 | 65.1 | 7,124 | 10.66 | 100.10 | 77.68 | 516.90 | 666.09 |
| 63 | 63.4 | 5,514 | 18.91 | 99.38 | 76.75 | 515.85 | 667.95 |
| 62 | 62.4 | 7,691 | 30.42 | 100.00 | 77.01 | 515.33 | 669.16 |
| 61 | 61.5 | 8,851 | 43.67 | 100.51 | 77.23 | 516.80 | 672.56 |
| 60 | 60.5 | 8,640 | 56.60 | 101.45 | 77.95 | 514.99 | 670.25 |
| 59 | 59.5 | 7,639 | 68.03 | 102.19 | 78.65 | 512.71 | 666.23 |
| 58 | 58.5 | 6,283 | 77.44 | 102.89 | 79.29 | 507.99 | 659.24 |
| 57 | 57.5 | 4,815 | 84.64 | 103.47 | 79.73 | 503.77 | 653.82 |
| 56 | 56.5 | 3,589 | 90.01 | 103.70 | 80.04 | 499.91 | 647.71 |
| 55 | 55.5 | 2,406 | 93.61 | 103.41 | 79.83 | 498.91 | 646.27 |
| 54 | 54.5 | 1,515 | 95.88 | 104.54 | 80.90 | 497.83 | 643.36 |
| 53 | 53.5 | 924 | 97.26 | 105.55 | 81.66 | 493.83 | 638.30 |
| 52 | 52.5 | 576 | 98.13 | 106.28 | 82.29 | 488.79 | 631.25 |
| 51 | 51.5 | 440 | 98.78 | 107.51 | 83.28 | 485.16 | 626.32 |
| ≤50 | 48.3 | 812 | 100.00 | 106.37 | 82.48 | 445.00 | 573.92 |
| | 60.1 | 66,819 | 100.00 | 101.67 | 78.38 | 510.33 | 661.99 |



EVOLUTIA SAPTAMANALA A PRETULUI DE PIATA AL CARCASELOR - CLASELE "S" & "E" ÎN ROMANIA

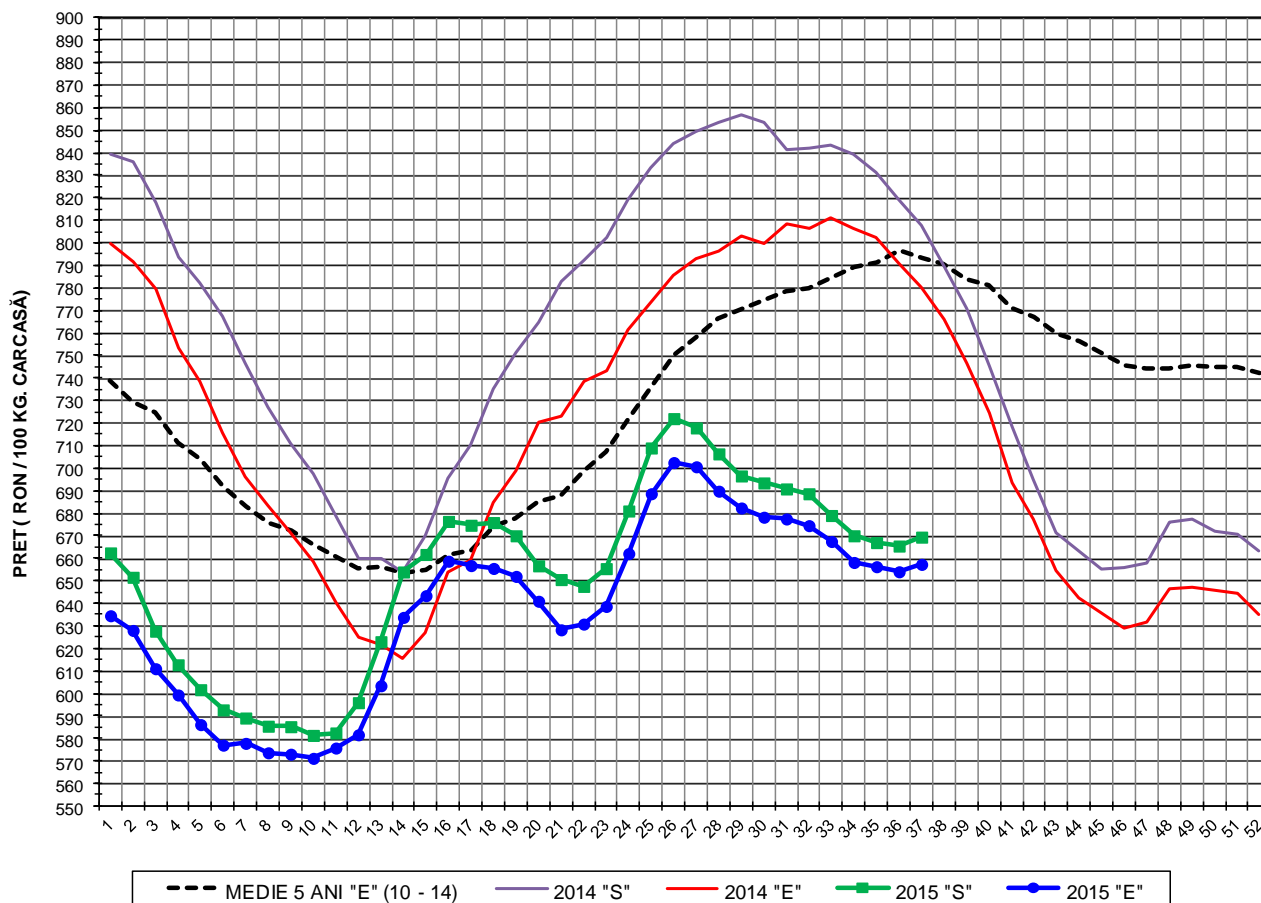

| PREȚ NAȚIONAL CARCASE CALITATEA STANDARD - CLASELE "S"&"E" | | | | | |
|--|------------|-----------|----------|--------------------|-----------------------|
| CLASA | S37 2015 | S37 / S36 | S37 / S1 | S37 2015 /S37 2014 | S37 2015 /MEDIE 5 ANI |
| S | RON 669.45 | 0.60% | 1.06% | -17.15% | - |
| E | RON 657.36 | 0.50% | 3.59% | -15.72% | -17.10% |

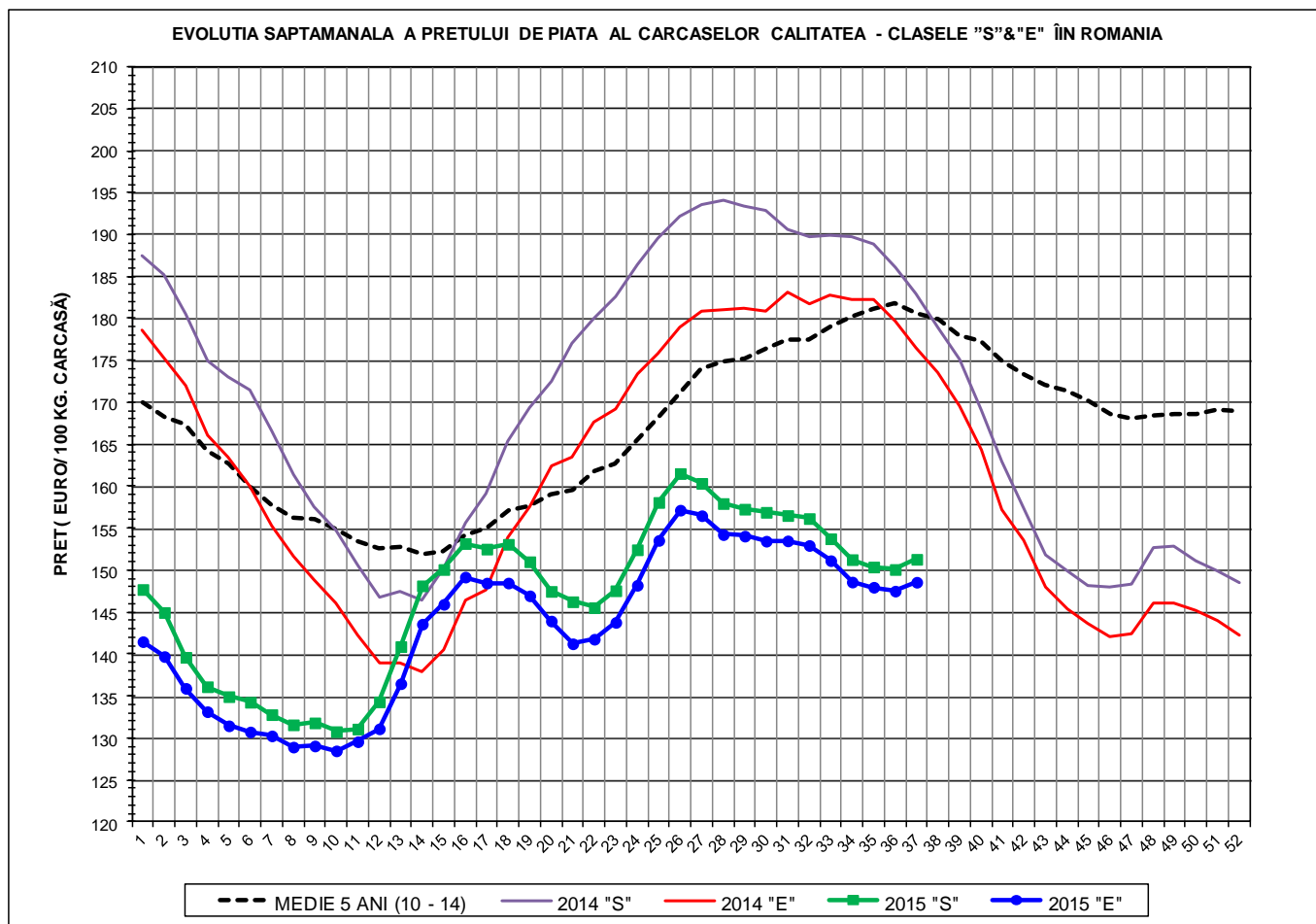

| PREȚ NAȚIONAL CARCASE CALITATEA STANDARD - CLASELE "S"&"E" | | | | | |
|---|-----------------|------------------|-----------------|---------------------------|------------------------------|
| CLASA | S37 2015 | S37 / S36 | S37 / S1 | S37 2015 /S37 2014 | S37 2015 /MEDIE 5 ANI |
| S | € 151.32 | 0.81% | 2.43% | -17.26% | - |
| E | € 148.58 | 0.72% | 5.01% | -15.84% | -17.73% |



% PREȚ DE PIAȚĂ ÎN ROMÂNIA ȘI ÎN UE28 vs PRAGUL DE REFERINȚĂ UE28

| SAPTAMANA | PREȚ (EUR) | | | | | % PREȚ vs PRAGUL DE REFERINȚĂ UE28 (150.939 EUR) | | | | |
|-----------|------------|--------|-----------|--------|--------|--|---------|-----------|---------|--------|
| | ROMÂNIA | | | UE28 | | ROMÂNIA | | | UE28 | |
| | "S" | "E" | "S" + "E" | "S" | "E" | "S" | "E" | "S" + "E" | "S" | "E" |
| 20 / 2015 | 147.49 | 143.96 | 145.82 | 146.13 | 140.74 | 97.72% | 95.37% | 96.61% | 96.81% | 93.24% |
| 21 | 146.26 | 141.25 | 143.93 | 147.01 | 141.97 | 96.90% | 93.58% | 95.35% | 97.40% | 94.06% |
| 22 | 145.55 | 141.79 | 143.86 | 148.25 | 143.35 | 96.43% | 93.94% | 95.31% | 98.22% | 94.97% |
| 23 | 147.57 | 143.79 | 145.89 | 148.91 | 143.89 | 97.77% | 95.27% | 96.65% | 98.65% | 95.33% |
| 24 | 152.45 | 148.22 | 150.61 | 151.81 | 147.17 | 101.00% | 98.20% | 99.78% | 100.57% | 97.50% |
| 25 | 158.09 | 153.57 | 156.19 | 154.42 | 149.06 | 104.74% | 101.74% | 103.48% | 102.30% | 98.75% |
| 26 | 161.54 | 157.17 | 159.71 | 153.26 | 146.47 | 107.02% | 104.13% | 105.81% | 101.54% | 97.04% |
| 27 | 160.37 | 156.51 | 158.82 | 151.20 | 143.51 | 106.25% | 103.69% | 105.22% | 100.17% | 95.08% |
| 28 | 157.96 | 154.26 | 156.54 | 150.80 | 143.86 | 104.65% | 102.20% | 103.71% | 99.91% | 95.31% |
| 29 | 157.29 | 154.08 | 155.97 | 151.34 | 144.71 | 104.21% | 102.08% | 103.33% | 100.26% | 95.87% |
| 30 | 156.92 | 153.47 | 155.61 | 151.56 | 144.43 | 103.96% | 101.68% | 103.10% | 100.41% | 95.69% |
| 31 | 156.53 | 153.51 | 155.46 | 151.70 | 144.58 | 103.71% | 101.70% | 103.00% | 100.51% | 95.78% |
| 32 | 156.17 | 152.96 | 154.93 | 151.40 | 144.07 | 103.47% | 101.34% | 102.65% | 100.31% | 95.45% |
| 33 | 153.77 | 151.16 | 152.78 | 149.93 | 142.42 | 101.87% | 100.14% | 101.22% | 99.33% | 94.35% |
| 34 | 151.28 | 148.60 | 150.22 | 149.26 | 141.92 | 100.23% | 98.45% | 99.53% | 98.89% | 94.02% |
| 35 | 150.40 | 147.99 | 149.49 | 149.10 | 142.13 | 99.64% | 98.04% | 99.04% | 98.78% | 94.16% |
| 36 | 150.10 | 147.53 | 149.09 | 149.93 | 144.32 | 99.45% | 97.74% | 98.77% | 99.33% | 95.61% |
| 37 | 151.32 | 148.58 | 150.22 | 151.41 | 147.37 | 100.25% | 98.44% | 99.52% | 100.31% | 97.64% |



EVOLUTIA SĂPTĂMÂNĂLĂ A PREȚULUI CLASA "E" ÎN UE ȘI ÎN CÂTEVA STATE MEMBRE

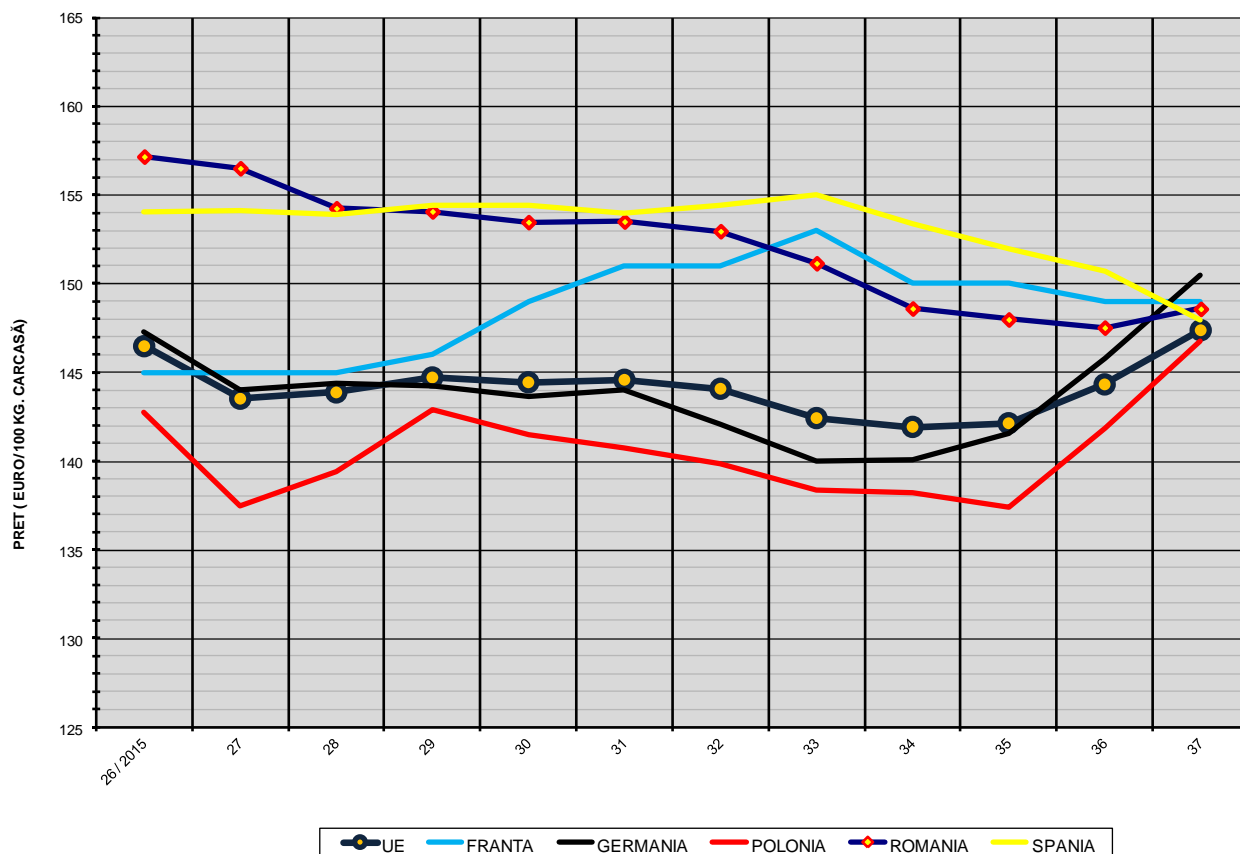

COMPARAȚII DE PREȚURI

| S37 2015 = | UE28 | FR | DE | PL | RO | ES | RO vs UE28 | RO vs FR | RO vs DE | RO vs PL | RO vs ES |
|------------|----------|----------|----------|----------|----------|----------|-----------------|-------------------|-------------------|-----------------|-----------------|
| | € 147.37 | € 149.00 | € 150.48 | € 146.74 | € 148.58 | € 147.96 | € 1.21 (0.8%) | -€ 0.42 (-0.3%) | -€ 1.90 (-1.3%) | € 1.84 (1.3%) | € 0.62 (0.4%) |

PREȚUL CARCASELOR DIN CLASA "E" ÎN STATELE MEMBRU VERSUS PREȚUL UE
ÎN SĂPTĂMÂNA 7 - 13 SEPTEMBRIE 2015

