



Prețul de piață al bovinelor la intrarea în abator Săptămâna 35 (24 – 30 august 2015)

SITUAȚIA CARCASELOR DE BOVINE CLASIFICATE ÎN FUNCȚIE DE PROVENIENȚA BOVINELOR SACRIFICATE ÎN SĂPTĂMÂNA 24 - 30 AUGUST 2015

PROVENIENȚĂ BOVINE SACRIFICATE	CARCASE CLASIFICATE:						PREȚ FEZABIL CATEGORIILE:						
	BOVINE CU VÂRSTA:				TOTAL		A, B, C, D, E, Z				V		
	DE 8 LUNI SAU MAI MULT (A, B, C, D, E, Z)		MAI MICĂ DE 8 LUNI (V)				TOATE CLASELE		CLASELE CONFORM REGULAMENTULUI (UE) NR. 148 /2014		TOATE CLASELE		
	NUMĂR	%	NUMĂR	%	NUMĂR	%	NUMĂR	%	NUMĂR	%	NUMĂR	%	
CUMPĂRATE	3,406	67.7	104	2.1	3,510	69.8	3,213	63.9	1,030	20.5	74	1.5	
FERME PROPRII ALE ABATOARELOR	143	2.8	11	0.2	154	3.1	138	2.7	68	1.4	11	0.2	
PRESTĂRI SERVICII	PRODUCĂTORI	629	12.5	14	0.3	643	12.8	625	12.4	103	2.0	13	0.3
	COMERCIANȚI	687	13.7	37	0.7	724	14.4	681	13.5	179	3.6	37	0.7
TOTAL	4,865	96.7	166	3.3	5,031	100.0	4,657	92.6	1,380	27.4	135	2.7	

3,351 Carcase incluse în rapoartele naționale de prețuri de piață pentru carcasele de bovine cu vârsta de 8 luni sau mai mult
66.6% din total carcase clasificate

1,098 Carcase incluse în raportul național de prețuri de piață pentru Comisia Europeană
21.9% din total carcase clasificate

85 Carcase incluse în rapoartele naționale de prețuri de piață pentru carcasele de bovine cu vârsta mai mică de 8 luni (viței)
1.7% din total carcase clasificate

Factor general de ajustare pentru cheltuielile de transport a prețurilor raportate: 0.11 RON/kg carcasă caldă-2%

Începând din săptămâna 40 / 2014, se calculează prețul mediu pentru carcasele de bovine cu vârsta de 8 luni sau mai mult care reflectă includerea tuturor categoriilor (Z, A, B, C, D, E) și a claselor de înregistrare a prețurilor pentru Comisia Europeană.



Prețul bovinelor din toate clasele de conformație și acoperire cu grăsime la intrarea în abator
în săptămâna 24 - 30 august 2015

Categoria	Număr	Greutate în viu (kg)	Preț în viu (RON / 100 kg)	Greutate carcasă caldă-2% (kg)	Preț carcasă (RON / 100 kg)	Modificare preț vs săptămâna anterioară	
						În viu	Carcasă
"A" - TĂURAȘI	632	424.5	549.8	214.9	1086.0	1.56%	1.14%
"B" - TAURI	300	503.9	546.2	255.9	1075.7	1.25%	0.94%
"C" - BOI	43	521.6	458.4	247.0	967.9	-11.98%	-5.95%
"D" - VACI	1,945	447.9	411.1	209.5	878.9	-1.48%	-0.87%
"E" - VIȚELE	281	376.6	488.8	185.1	994.4	-0.74%	-0.53%
"Z" - TINERET BOVIN	150	364.5	522.1	182.8	1040.9	1.37%	1.24%
A + B + C + D + E + Z	3,351	439.7	460.6	211.9	955.8	-0.32%	-0.02%
"V" - VIȚEI	85	246.8	519.5	120.3	1066.1	0.90%	2.83%



**Raport prețuri de piață din România versus prețuri de piață comunitare
conform punctului 1, articolul 1, Regulamentul (UE) 148/2014**

Săptămâna: 35

din: 24/08/15

până în: 30/08/15

CATEGORIA	CLASA	PREȚ MEDIU			PREȚ RO /PREȚ COMUNITAR (%)
		ROMANIA		UE	
		RON / 100 kg	€ / 100 kg	€ / 100 kg	
Z	U2	0.00	0.00	415.53	
Z	U3	0.00	0.00	397.40	
Z	R2	1199.26	270.41	375.24	-27.94
Z	R3	0.00	0.00	373.70	*
Z	O2	1053.65	237.58	344.06	-30.95
Z	O3	1045.17	235.66	348.95	-32.47
Z		1066.54	240.49	378.09	-36.39
A	U2	1218.00	274.63	400.84	-31.49
A	U3	1366.90	308.21	391.88	-21.35
A	R2	1123.16	253.25	370.72	-31.69
A	R3	1336.67	301.39	374.74	-19.57 *
A	O2	1072.55	241.84	337.07	-28.25 **
A	O3	1116.99	251.86	348.35	-27.70
A		1090.03	245.78	374.62	-34.39
B	R3	1237.78	279.09	315.92	-11.66
C	U2	1409.00	317.70	451.77	-29.68
C	U3	0.00	0.00	455.06	
C	U4	0.00	0.00	475.24	
C	R3	1111.00	250.51	432.68	-42.10
C	R4	0.00	0.00	462.08	
C	O3	1095.11	246.92	403.67	-38.83
C	O4	0.00	0.00	440.22	
C		1096.85	247.31	437.43	-43.46
D	R3	892.13	201.16	364.57	-44.82
D	R4	0.00	0.00	331.98	
D	O2	922.05	207.90	272.17	-23.61 **
D	O3	916.10	206.56	299.71	-31.08 *
D	O4	916.76	206.71	306.55	-32.57
D	P2	884.28	199.39	238.90	-16.54
D	P3	910.34	205.26	287.63	-28.64
D		904.68	203.99	298.28	-31.61
E	U2	0.00	0.00	443.42	
E	U3	0.00	0.00	430.14	
E	R2	1175.38	265.02	377.52	-29.80
E	R3	1068.00	240.81	396.80	-39.31 *
E	R4	0.00	0.00	439.56	
E	O2	1012.81	228.37	310.90	-26.55 **
E	O3	1052.45	237.31	348.83	-31.97
E	O4	1151.00	259.53	417.23	-37.80
E		1032.70	232.86	401.76	-42.04
TOATE CATEGORIILE		981.51	221.31	357.23	-38.05

* PREȚURILE PENTRU Z3, AR3, CR3, DO3 ȘI ER3 SUNT DE REFERINȚĂ ÎN UE

** PREȚURILE PENTRU AO2, DO2 ȘI EO2 SUNT DE REFERINȚĂ ÎN ROMÂNIA



**CARCASE DE CARCASE DE BOVINE CU VÂRSTA DE 8 LUNI SAU MAI MULT LA INTRAREA ÎN ABATOR
CONFORM REGULAMENTULUI (UE) NR. 148 /2014**

Cotații naționale (RON / 100 kg)	S35	S35 / S34	S35 2015 / S35 2014	S35 / Medie 5 ani (10 - 14)
Tineret bovin "Z"	1,066.54	0.15%	-13.28%	-
Tăurași "A"	1,090.03	-1.20%	-11.42%	-3.79%
Vaci "D"	904.68	-0.16%	-12.70%	-7.20%
Vițele "E"	1,032.70	0.35%	-11.23%	-3.63%
MEDIE TOATE CATEGORIILE Z+A+B+C+D+E	981.51	-0.79%	-	-

Prețuri medii europene (€ / 100 kg)	S35				S35 / S34				S35 2015 / S35 2014			
	Z	A	D	E	Z	A	D	E	Z	A	D	E
Uniunea Europeană	378.09	374.62	298.28	401.76	-0.18%	-0.21%	-0.62%	-0.84%	1.76%	3.53%	3.57%	4.14%
Franța		382.96	357.19	427.16		-0.44%	-0.33%	-0.40%		1.88%	2.16%	0.37%
Germania	264.29	374.73	290.89	349.90		0.14%	-1.29%	-0.05%		6.92%	5.27%	0.43%
Italia	482.62	401.10	224.43	439.63	1.35%	0.55%	0.83%	-1.12%	0.72%	-1.01%	-4.86%	-2.35%
Marea Britanie	366.96	439.74	312.76	471.31	-15.07%	-2.42%	-1.88%	-2.04%	-1.15%	12.99%	4.40%	11.45%
Olanda		335.47	266.77	264.98		2.44%	-0.84%	2.13%		0.02%	7.41%	7.36%
Polonia	289.29	304.52	239.05	284.97	-3.95%	-0.81%	-0.77%	-1.17%	-0.62%	3.23%	-1.83%	0.01%
România	240.48	245.78	203.98	232.85	0.02%	-1.33%	-0.29%	0.22%	-12.78%	-11.82%	-13.40%	-11.70%
Ungaria		257.92	190.85	184.61		0.05%	-4.18%	-8.96%		3.00%	2.06%	-11.55%

PREȚ MEDIU PONDERAT LA INTRAREA ÎN ABATOR - CARCASE DE TINERET BOVIN (Z)

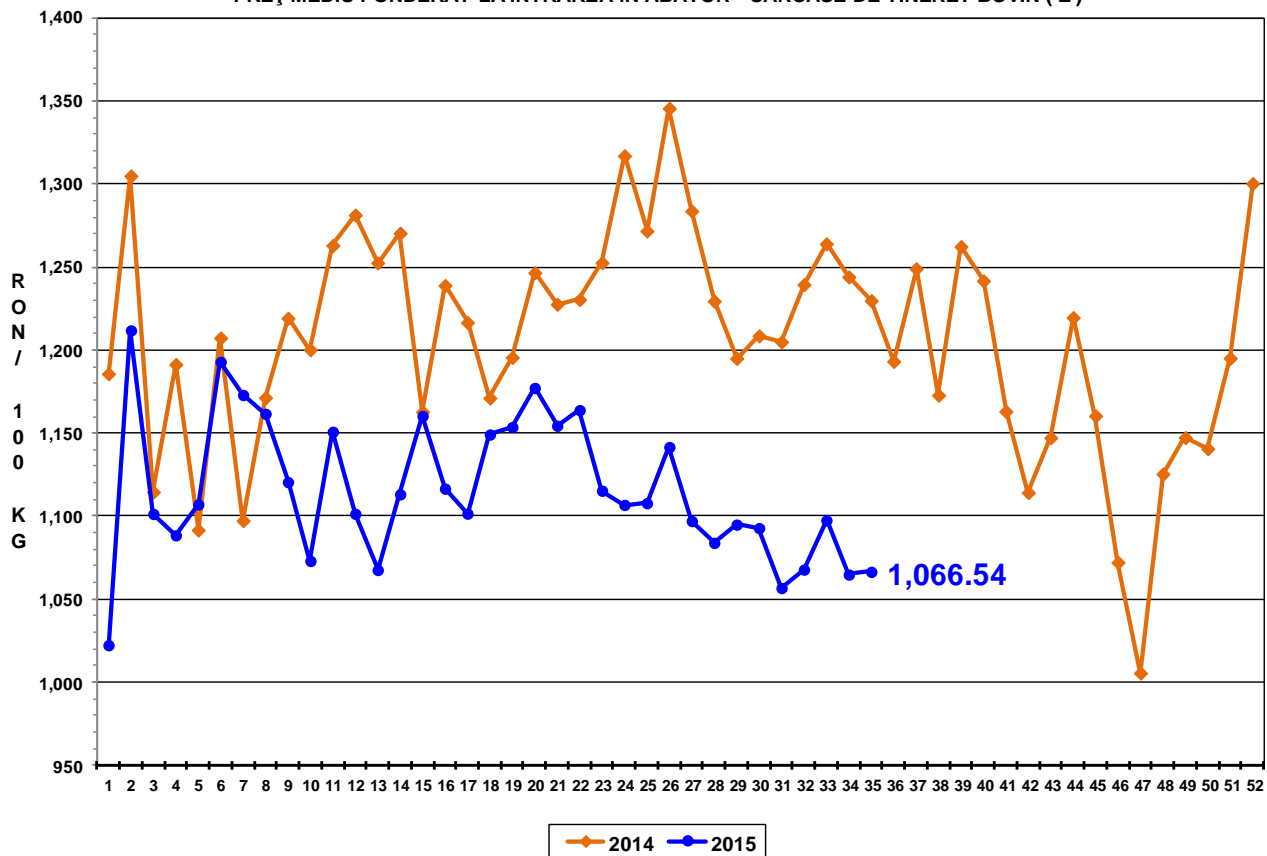

PREȚ MEDIU PONDERAT LA INTRAREA ÎN ABATOR - CARCASE DE TĂURAȘI (A)

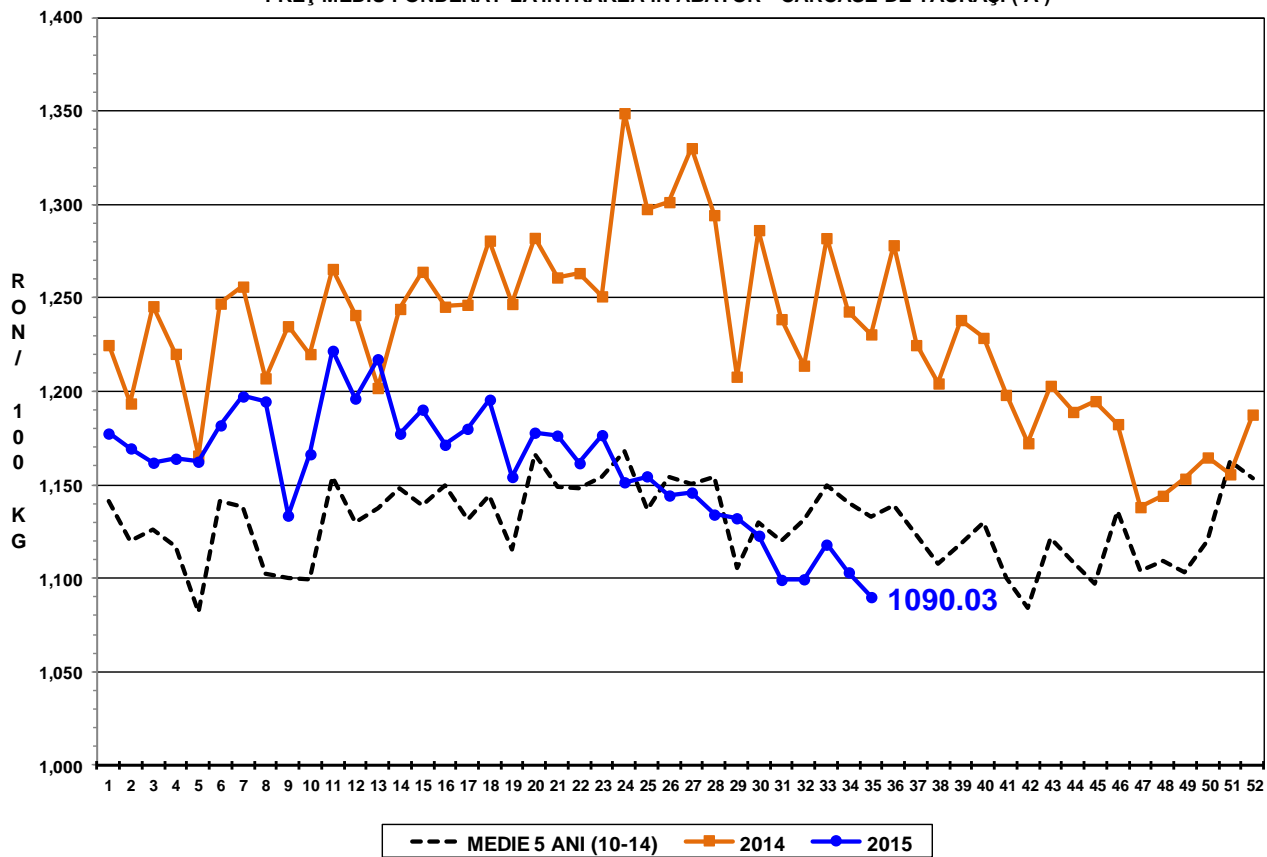

PREȚ MEDIU PONDERAT LA INTRAREA ÎN ABATOR - CARCASE DE VACI (D)

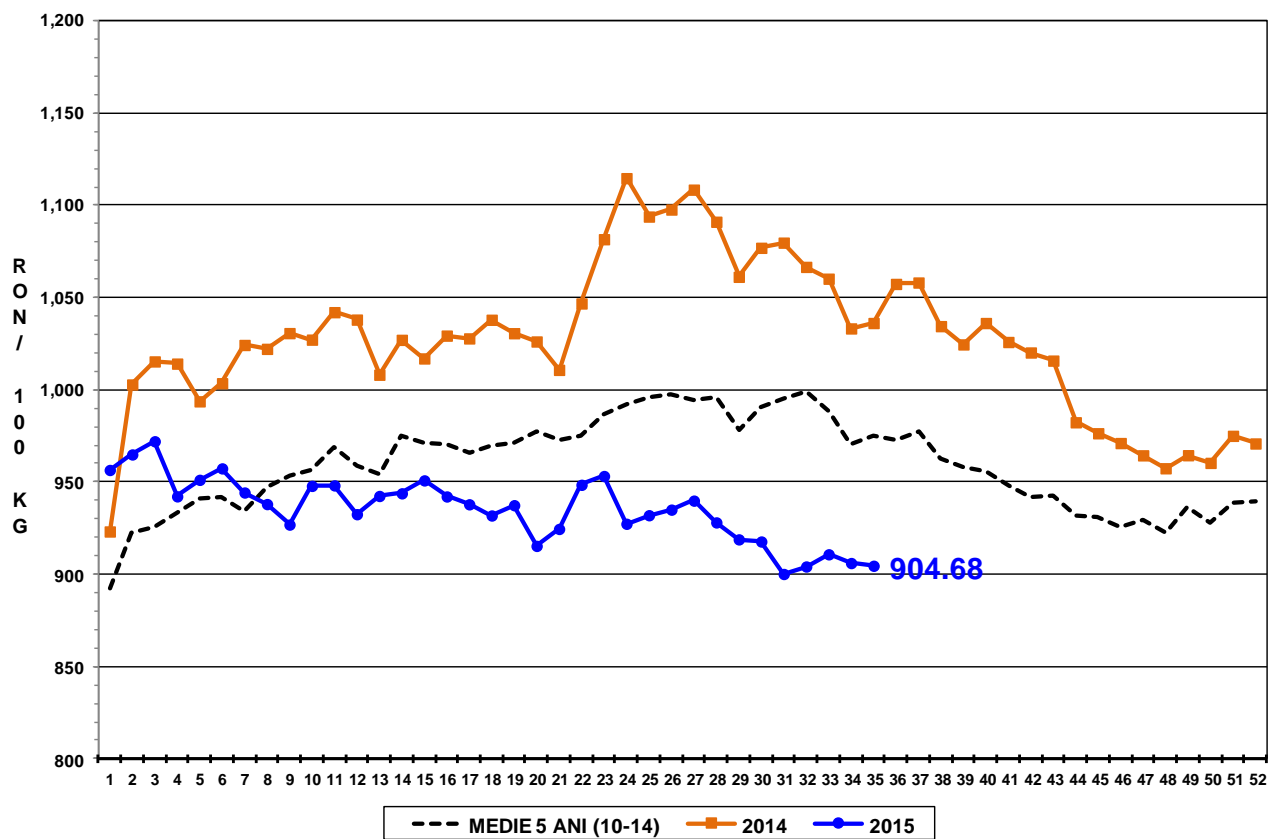

PREȚ MEDIU PONDERAT LA INTRAREA ÎN ABATOR - CARCASE DE VIȚELE (E)

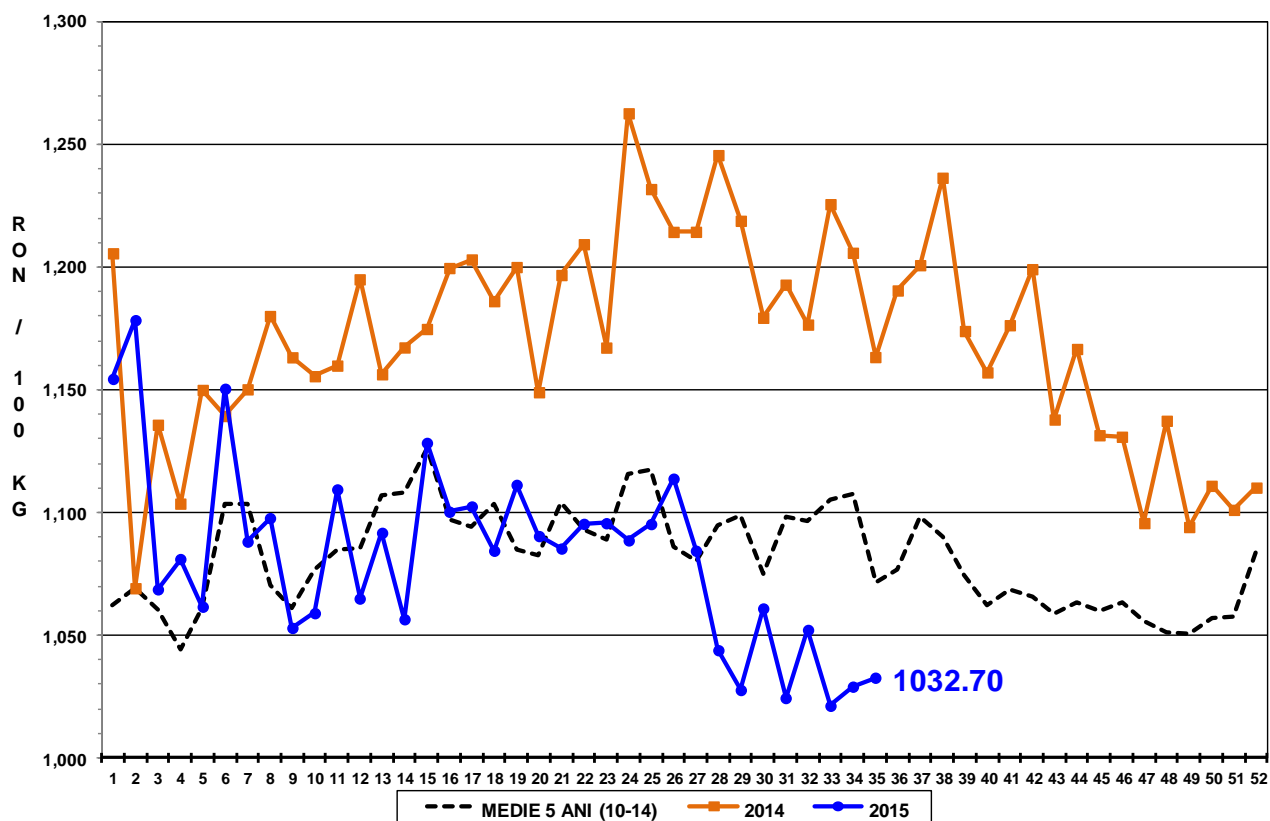

PREȚ MEDIU PONDERAT LA INTRAREA ÎN ABATOR - CARCASE DE BOVINE
CU VÂRSTA DE 8 LUNI SAU MAI MULT (Z+A+B+C+D+E)

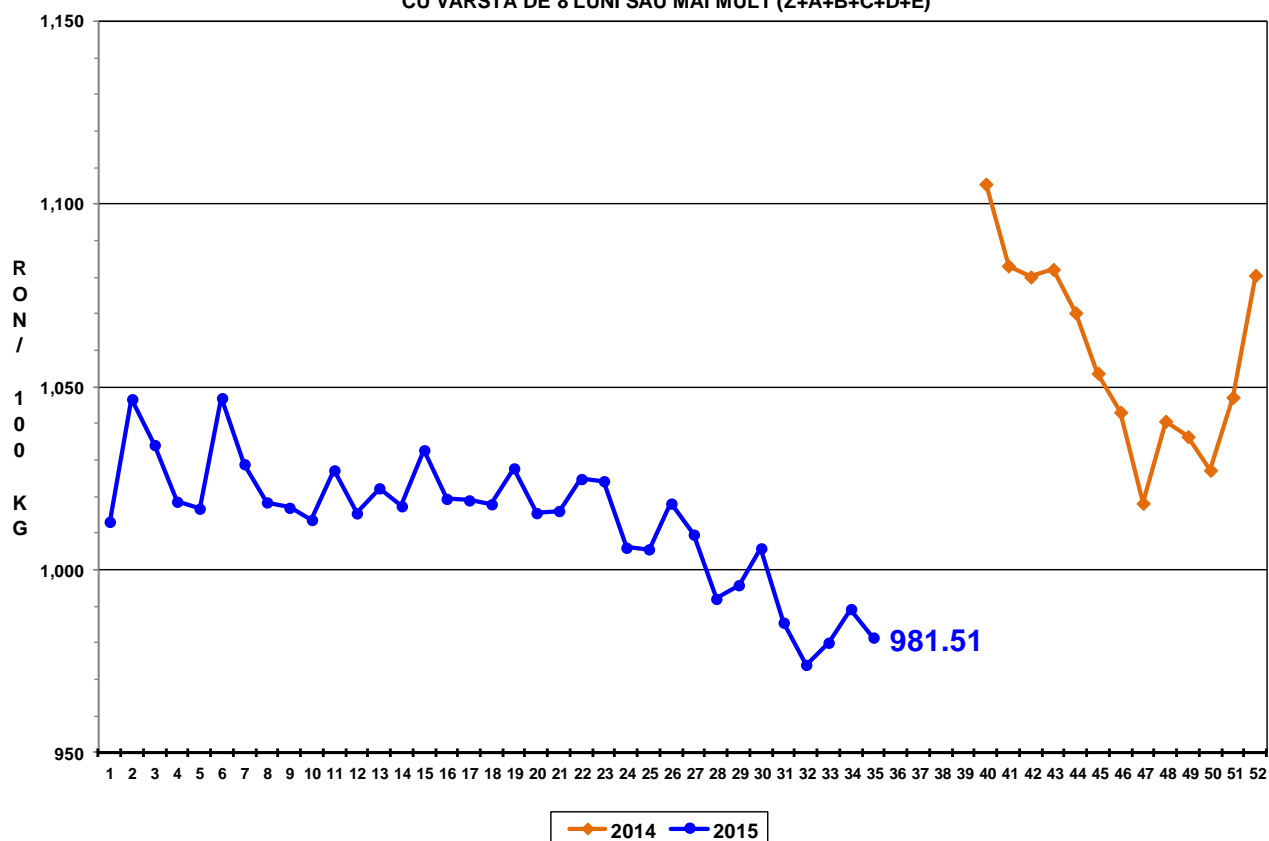



Raport național prețuri de piață carcase de bovine cu vârsta de 8 luni sau mai mult, la intrarea în abator conform grilei UE

Săptămâna: 35

din: 24/08/15

până în 30/08/15

"A"- CARCASE DE MASculI NECASTRATI CU VÂRSTA CUPRINSĂ ÎNTRU 12 LUNI ȘI MAI PUȚIN DE 24 DE LUNI (TĂURĂȘI)								
CONFORMAȚIE	PREȚ MEDIU (RON / 100 kg)					NUMĂR CARCASE	TOTAL	
	GRĂSIME						GREUTATE MEDIE	PREȚ MEDIU (RON / 100 kg)
	1	2	3	4	5			
E	0.0	0.0	0.0	0.0	0.0	0	0.0	0.0
U	0.0	1218.0	1366.9	0.0	0.0	3	387.7	1323.0
R	1131.2	1123.2	1336.7	1421.1	0.0	52	298.4	1201.0
O	1060.4	1072.5	1117.0	1065.0	0.0	304	232.8	1069.5
P	1047.9	1177.9	1212.9	0.0	0.0	273	177.1	1067.6
TOTAL	1059.6	1100.4	1219.6	1317.4	0.0	632	214.9	1086.0

"B"- CARCASE DE MASculI NECASTRATI CU VÂRSTA DE 24 DE LUNI ȘI MAI MULT (TAURI)								
CONFORMAȚIE	PREȚ MEDIU (RON / 100 kg)					NUMĂR CARCASE	TOTAL	
	GRĂSIME						GREUTATE MEDIE	PREȚ MEDIU (RON / 100 kg)
	1	2	3	4	5			
E	0.0	0.0	0.0	0.0	0.0	0	0.0	0.0
U	1111.0	1192.6	0.0	0.0	0.0	3	408.0	1163.2
R	1119.5	1197.6	1237.8	1196.0	0.0	48	320.1	1187.5
O	1057.6	1070.1	1109.9	1058.0	0.0	162	263.1	1069.3
P	986.2	990.4	991.0	0.0	0.0	87	201.7	987.2
TOTAL	1041.0	1088.1	1165.9	1106.1	0.0	300	255.9	1075.7

"C"- CARCASE DE MASculI CASTRAȚI CU VÂRSTA DE 12 LUNI ȘI MAI MULT (BOI)								
CONFORMAȚIE	PREȚ MEDIU (RON / 100 kg)					NUMĂR CARCASE	TOTAL	
	GRĂSIME						GREUTATE MEDIE	PREȚ MEDIU (RON / 100 kg)
	1	2	3	4	5			
E	0.0	0.0	0.0	0.0	0.0	0	0.0	0.0
U	0.0	1409.0	0.0	0.0	0.0	1	337.1	1409.0
R	0.0	1311.0	1111.0	0.0	0.0	2	388.6	1216.7
O	932.9	911.4	1095.1	0.0	0.0	19	267.1	952.0
P	795.9	1093.8	862.0	1060.0	0.0	21	211.1	908.9
TOTAL	857.0	1044.4	1054.0	1060.0	0.0	43	247.0	967.9

"D"- CARCASE DE FEMELE CARE AU FĂȚAT (VACI)								
CONFORMAȚIE	PREȚ MEDIU (RON / 100 kg)					NUMĂR CARCASE	TOTAL	
	GRĂSIME						GREUTATE MEDIE	PREȚ MEDIU (RON / 100 kg)
	1	2	3	4	5			
E	0.0	0.0	0.0	0.0	0.0	0	0.0	0.0
U	0.0	0.0	0.0	0.0	0.0	0	0.0	0.0
R	928.8	912.0	892.1	0.0	0.0	27	290.0	909.4
O	912.5	922.0	916.1	916.8	973.5	619	240.8	917.3
P	835.9	884.3	910.3	0.0	0.0	1299	192.9	855.1
TOTAL	856.9	900.0	913.0	916.8	973.5	1945	209.5	878.9

"E"- CARCASE ALE ALTOR BOVINE FEMELE CU VÂRSTA DE 12 LUNI ȘI MAI MULT (VITELE)								
CONFORMAȚIE	PREȚ MEDIU (RON / 100 kg)					NUMĂR CARCASE	TOTAL	
	GRĂSIME						GREUTATE MEDIE	PREȚ MEDIU (RON / 100 kg)
	1	2	3	4	5			
E	0.0	0.0	0.0	0.0	0.0	0	0.0	0.0
U	0.0	0.0	0.0	0.0	0.0	0	0.0	0.0
R	1118.2	1175.4	1068.0	0.0	0.0	11	244.8	1152.5
O	1001.9	1012.8	1052.5	1151.0	1205.0	124	218.9	1018.3
P	920.5	1004.8	991.5	0.0	0.0	146	151.9	946.0
TOTAL	950.4	1023.6	1039.1	1151.0	1205.0	281	185.1	994.4

"Z"- CARCASE DE BOVINE CU VÂRSTA CUPRINSĂ ÎNTRU 8 LUNI ȘI MAI PUȚIN DE 12 LUNI (TINERET BOVIN)								
CONFORMAȚIE	PREȚ MEDIU (RON / 100 kg)					NUMĂR CARCASE	TOTAL	
	GRĂSIME						GREUTATE MEDIE	PREȚ MEDIU (RON / 100 kg)
	1	2	3	4	5			
E	0.0	0.0	0.0	0.0	0.0	0	0.0	0.0
U	1146.5	0.0	0.0	0.0	0.0	5	230.6	1146.5
R	956.3	1199.3	0.0	0.0	0.0	4	246.3	1080.2
O	1077.7	1053.7	1045.2	1040.3	0.0	72	202.2	1064.9
P	975.7	1034.0	1116.5	0.0	0.0	69	155.4	993.3
TOTAL	1032.6	1057.1	1054.4	1040.3	0.0	150	182.8	1040.9

TOATE CATEGORIILE								
CONFORMAȚIE	PREȚ MEDIU (RON / 100 kg)					NUMĂR CARCASE	TOTAL	
	GRĂSIME						GREUTATE MEDIE	PREȚ MEDIU (RON / 100 kg)
	1	2	3	4	5			
E	0.0	0.0	0.0	0.0	0.0	0	0.0	0.0
U	1136.7	1248.4	1366.9	0.0	0.0	12	323.1	1227.6
R	1088.3	1127.2	1187.6	1343.7	0.0	144	299.8	1137.8
O	994.2	988.0	983.8	953.1	1044.3	1300	237.8	989.5
P	890.8	920.6	932.7	1060.0	0.0	1895	186.7	901.2
TOTAL	935.0	969.1	1014.5	1001.4	1044.3	3351	211.9	955.8