



# Prețul de piață al bovinelor la intrarea în abator Săptămâna 34 (17 – 23 august 2015)

## SITUAȚIA CARCASELOR DE BOVINE CLASIFICATE ÎN FUNCȚIE DE PROVENIENȚA BOVINELOR SACRIFICATE IN SĂPTĂMÂNA 17 - 23 AUGUST 2015

PROVENIENȚĂ BOVINE  SACRIFICATE	CARCASE CLASIFICATE:						PREȚ FEZABIL CATEGORIILE:						
	BOVINE CU VÂRSTA:				TOTAL		A, B, C, D, E, Z				V		
	DE 8 LUNI SAU MAI MULT (A, B, C, D, E, Z)		MAI MICĂ DE 8 LUNI (V)				TOATE CLASELE		CLASELE CONFORM REGULAMENTULUI (UE) NR. 148 /2014		TOATE CLASELE		
	NUMĂR	%	NUMĂR	%	NUMĂR	%	NUMĂR	%	NUMĂR	%	NUMĂR	%	
CUMPĂRATE	3,296	62.5	99	1.9	3,395	64.4	3,134	59.4	916	17.4	86	1.6	
FERME PROPRII ALE ABATOARELOR	93	1.8	12	0.2	105	2.0	89	1.7	55	1.0	12	0.2	
PRESTĂRI SERVICII	PRODUCĂTORI	985	18.7	31	0.6	1,016	19.3	983	18.6	142	2.7	25	0.5
	COMERCIANȚI	725	13.7	34	0.6	759	14.4	686	13.0	186	3.5	33	0.6
<b>TOTAL</b>	<b>5,099</b>	<b>96.7</b>	<b>176</b>	<b>3.3</b>	<b>5,275</b>	<b>100.0</b>	<b>4,892</b>	<b>92.7</b>	<b>1,299</b>	<b>24.6</b>	<b>156</b>	<b>3.0</b>	

**3,223** Carcase incluse în rapoartele naționale de prețuri de piață pentru carcasele de bovine cu vârsta de 8 luni sau mai mult  
**61.1%** din total carcase clasificate

**971** Carcase incluse în raportul național de prețuri de piață pentru Comisia Europeană  
**18.4%** din total carcase clasificate

**98** Carcase incluse în rapoartele naționale de prețuri de piață pentru carcasele de bovine cu vârsta mai mică de 8 luni (viței)  
**1.8%** din total carcase clasificate

Factor general de ajustare pentru cheltuielile de transport a prețurilor raportate: 0.11 RON/kg carcasă caldă-2%

Începând din săptămâna 40 / 2014, se calculează prețul mediu pentru carcasele de bovine cu vârsta de 8 luni sau mai mult care reflectă includerea tuturor categoriilor (Z, A, B, C, D, E) și a claselor de înregistrare a prețurilor pentru Comisia Europeană.



Prețul bovinelor din toate clasele de conformație și acoperire cu grăsime la intrarea în abator  
în săptămâna 17 - 23 august 2015

Categoria	Număr	Greutate în viu (kg)	Preț în viu (RON / 100 kg)	Greutate carcasă caldă-2% (kg)	Preț carcasă (RON / 100 kg)	Modificare preț vs săptămâna anterioară	
						În viu	Carcasă
"A" - TĂURAȘI	613	416.3	541.3	209.9	1073.7	0.90%	0.81%
"B" - TAURI	258	468.5	539.5	237.2	1065.6	-0.94%	-1.29%
"C" - BOI	41	569.2	520.7	288.0	1029.1	7.93%	4.96%
"D" - VACI	1,850	447.8	417.3	210.8	886.6	0.19%	-0.18%
"E" - VIȚELE	319	369.8	492.5	182.2	999.8	2.12%	1.98%
"Z" - TINERET BOVIN	142	348.2	515.0	174.4	1028.1	1.13%	0.49%
A + B + C + D + E + Z	3,223	432.9	462.1	209.3	956.0	0.70%	0.32%
"V" - VIȚEI	98	219.9	514.9	109.2	1036.8	0.66%	1.04%



**Raport prețuri de piață din România versus prețuri de piață comunitare  
conform punctului 1, articolul 1, Regulamentul (UE) 148/2014**

Săptămâna: 34

din: 17/08/15

până în: 23/08/15

CATEGORIA	CLASA	PREȚ MEDIU			PREȚ RO /PREȚ COMUNITAR (%)
		ROMANIA		UE	
		RON / 100 kg	€ / 100 kg	€ / 100 kg	
Z	U2	0.00	0.00	410.14	
Z	U3	0.00	0.00	404.53	
Z	R2	1131.31	255.42	380.01	-32.79
Z	R3	0.00	0.00	370.08	*
Z	O2	1062.49	239.88	346.81	-30.83
Z	O3	1005.29	226.97	347.03	-34.6
<b>Z</b>		<b>1064.89</b>	<b>240.42</b>	<b>378.76</b>	<b>-36.52</b>
A	U2	0.00	0.00	401.14	
A	U3	0.00	0.00	393.04	
A	R2	1134.12	256.06	372.01	-31.17
A	R3	1481.21	334.42	375.27	-10.89*
A	O2	1083.26	244.57	337.93	-27.63**
A	O3	1165.56	263.15	349.26	-24.65
<b>A</b>		<b>1103.27</b>	<b>249.09</b>	<b>375.42</b>	<b>-33.65</b>
B	R3	1433.81	323.72	318.06	1.78
C	U2	0.00	0.00	462.41	
C	U3	0.00	0.00	462.51	
C	U4	0.00	0.00	485.14	
C	R3	0.00	0.00	438.03	
C	R4	0.00	0.00	471.28	
C	O3	1057.40	238.73	407.93	-41.48
C	O4	0.00	0.00	448.04	
<b>C</b>		<b>1057.40</b>	<b>238.73</b>	<b>444.27</b>	<b>-46.26</b>
D	R3	1017.55	229.74	366.88	-37.38
D	R4	1043.04	235.49	335.82	-29.88
D	O2	934.26	210.93	271.06	-22.18**
D	O3	924.23	208.67	302.48	-31.01*
D	O4	933.28	210.71	309.03	-31.82
D	P2	877.21	198.05	241.68	-18.05
D	P3	867.07	195.76	288.76	-32.21
<b>D</b>		<b>906.15</b>	<b>204.58</b>	<b>300.15</b>	<b>-31.84</b>
E	U2	1008.00	227.58	452.44	-49.70
E	U3	0.00	0.00	430.55	
E	R2	1079.98	243.83	376.67	-35.27
E	R3	1273.12	287.44	398.58	-27.88*
E	R4	0.00	0.00	447.06	
E	O2	1010.52	228.15	314.87	-27.54**
E	O3	1024.98	231.41	352.66	-34.38
E	O4	1096.32	247.52	421.86	-41.33
<b>E</b>		<b>1029.05</b>	<b>232.33</b>	<b>405.16</b>	<b>-42.66</b>
<b>TOATE CATEGORIILE</b>		<b>989.31</b>	<b>223.36</b>	<b>359.38</b>	<b>-37.85</b>

\* PREȚURILE PENTRU Z3, AR3, CR3, DO3 ȘI ER3 SUNT DE REFERINȚĂ ÎN UE

\*\* PREȚURILE PENTRU AO2, DO2 ȘI EO2 SUNT DE REFERINȚĂ ÎN ROMÂNIA



**CARCASE DE CARCASE DE BOVINE CU VÂRSTA DE 8 LUNI SAU MAI MULT LA INTRAREA ÎN ABATOR  
CONFORM REGULAMENTULUI (UE) NR. 148 /2014**

Cotații naționale (RON / 100 kg)	S34	S34 / S33	S34 2015 / S34 2014	S34 / Medie 5 ani (10 - 14)
Tineret bovin "Z"	1,064.89	-2.98%	-14.40%	-
Tăurași "A"	1,103.27	-1.33%	-11.23%	-3.28%
Vaci "D"	906.15	-0.52%	-12.31%	-6.63%
Vițele "E"	1,029.05	0.76%	-14.66%	-7.07%
<b>MEDIE TOATE CATEGORIILE Z+A+B+C+D+E</b>	<b>989.31</b>	<b>0.94%</b>	<b>-</b>	<b>-</b>

Prețuri medii europene (€ / 100 kg)	S34				S34 / S33				S34 2015 / S34 2014			
	Z	A	D	E	Z	A	D	E	Z	A	D	E
Uniunea Europeană	378.76	375.42	300.15	405.16	0.64%	0.02%	0.10%	-0.19%	1.52%	4.00%	3.90%	5.40%
Franța		384.64	358.36	428.88		-0.29%	0.06%	-0.27%		1.95%	1.89%	0.99%
Germania		374.20	294.69	350.09		0.14%	-0.17%	-0.22%		7.16%	6.31%	0.75%
Italia	476.17	398.91	222.58	444.61	3.39%	-0.33%	2.20%	0.75%	-1.23%	-1.29%	-4.45%	-0.67%
Marea Britanie	432.05	450.64	318.75	481.11	-0.06%	0.56%	-0.19%	-0.03%	21.17%	18.26%	6.96%	15.14%
Olanda		327.48	269.03	259.46		-2.56%	0.09%	7.03%		5.05%	6.99%	23.98%
Polonia	301.18	306.99	240.91	288.36	2.28%	-0.27%	0.03%	0.20%	7.33%	3.38%	-2.76%	-0.29%
România	240.42	249.09	204.58	232.33	-3.27%	-1.62%	-0.81%	0.46%	-14.44%	-11.37%	-12.41%	-14.77%
Ungaria		257.78	199.17	202.77		-2.80%	0.02%	-2.15%		-8.31%	12.62%	-21.11%

PREȚ MEDIU PONDERAT LA INTRAREA ÎN ABATOR - CARCASE DE TINERET BOVIN ( Z )

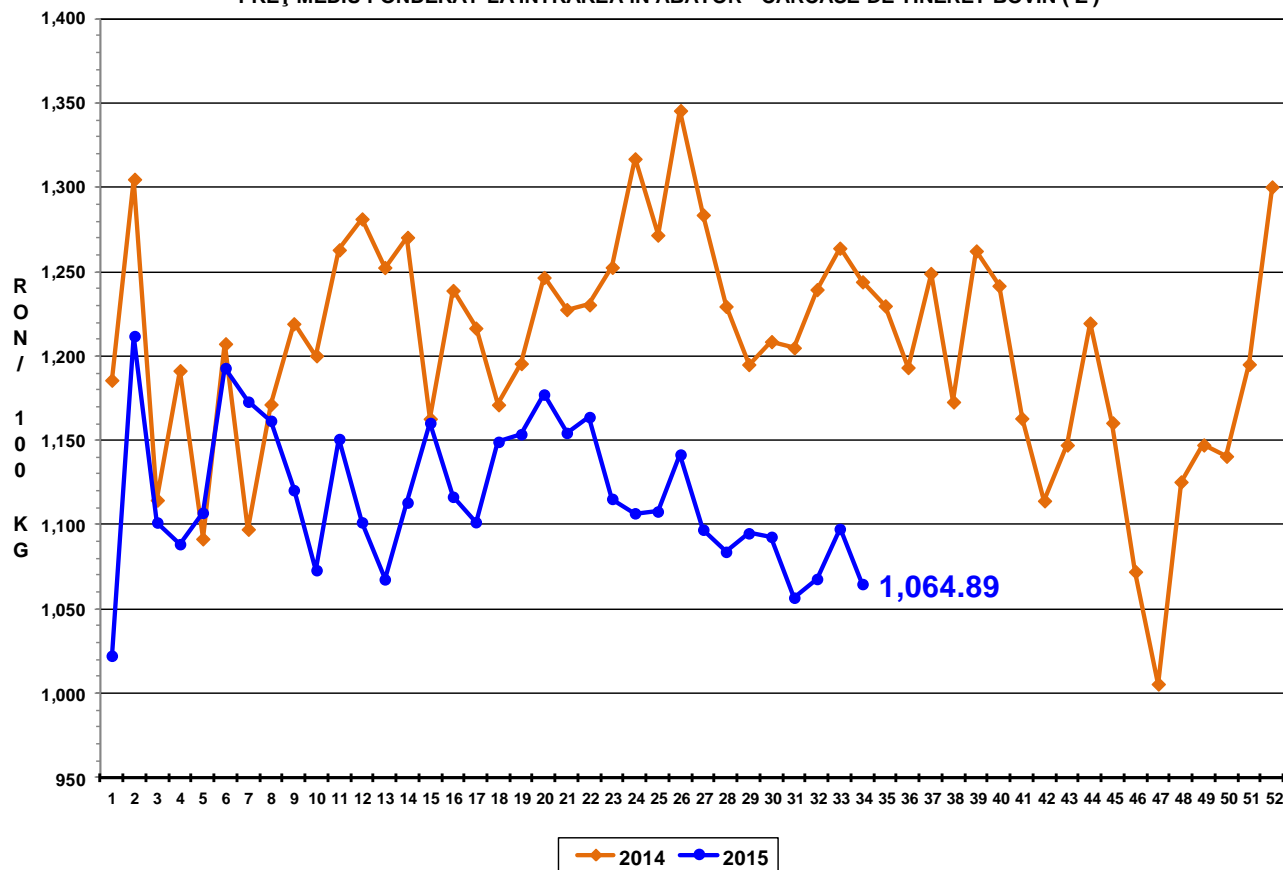

PREȚ MEDIU PONDERAT LA INTRAREA ÎN ABATOR - CARCASE DE TĂURAȘI ( A )

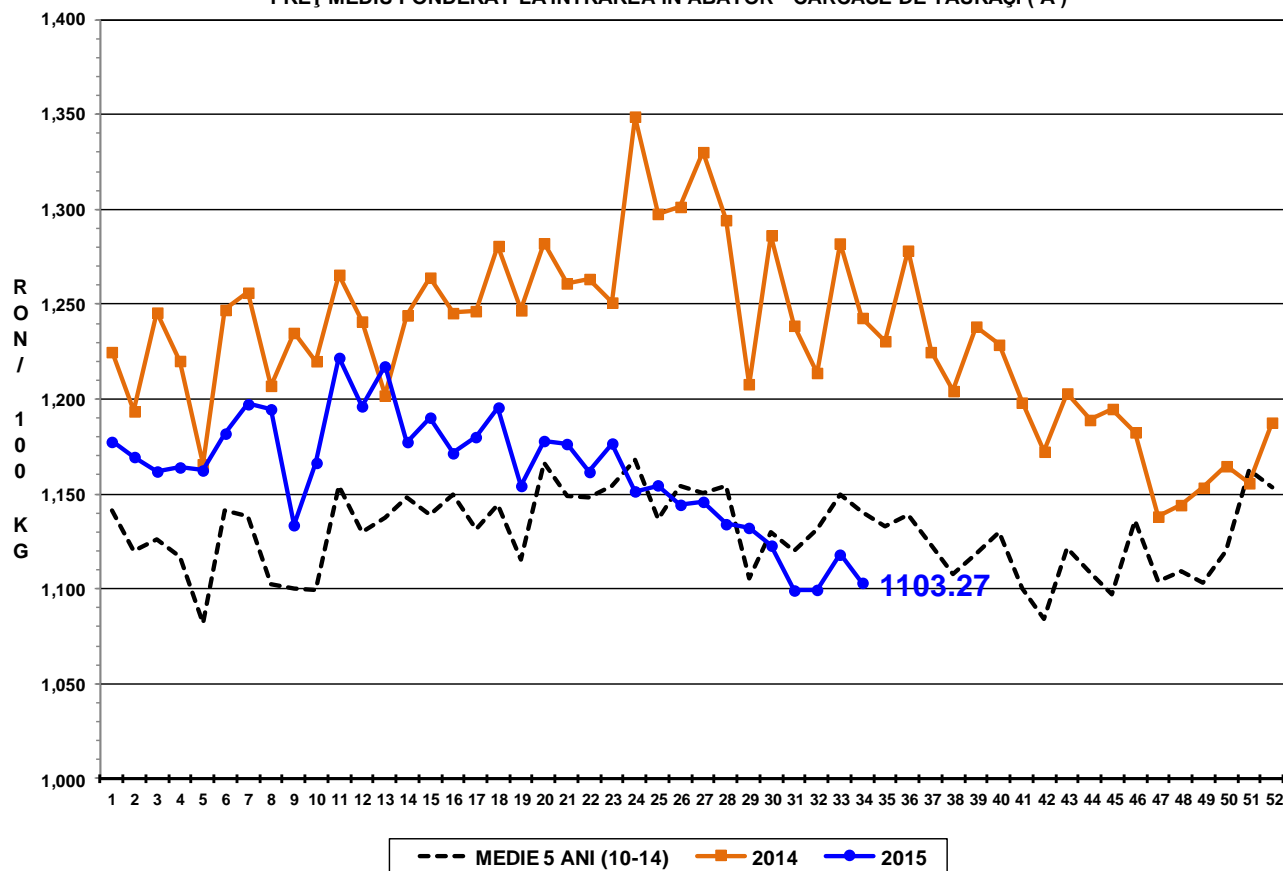



### PREȚ MEDIU PONDERAT LA INTRAREA ÎN ABATOR - CARCASE DE VACI ( D )

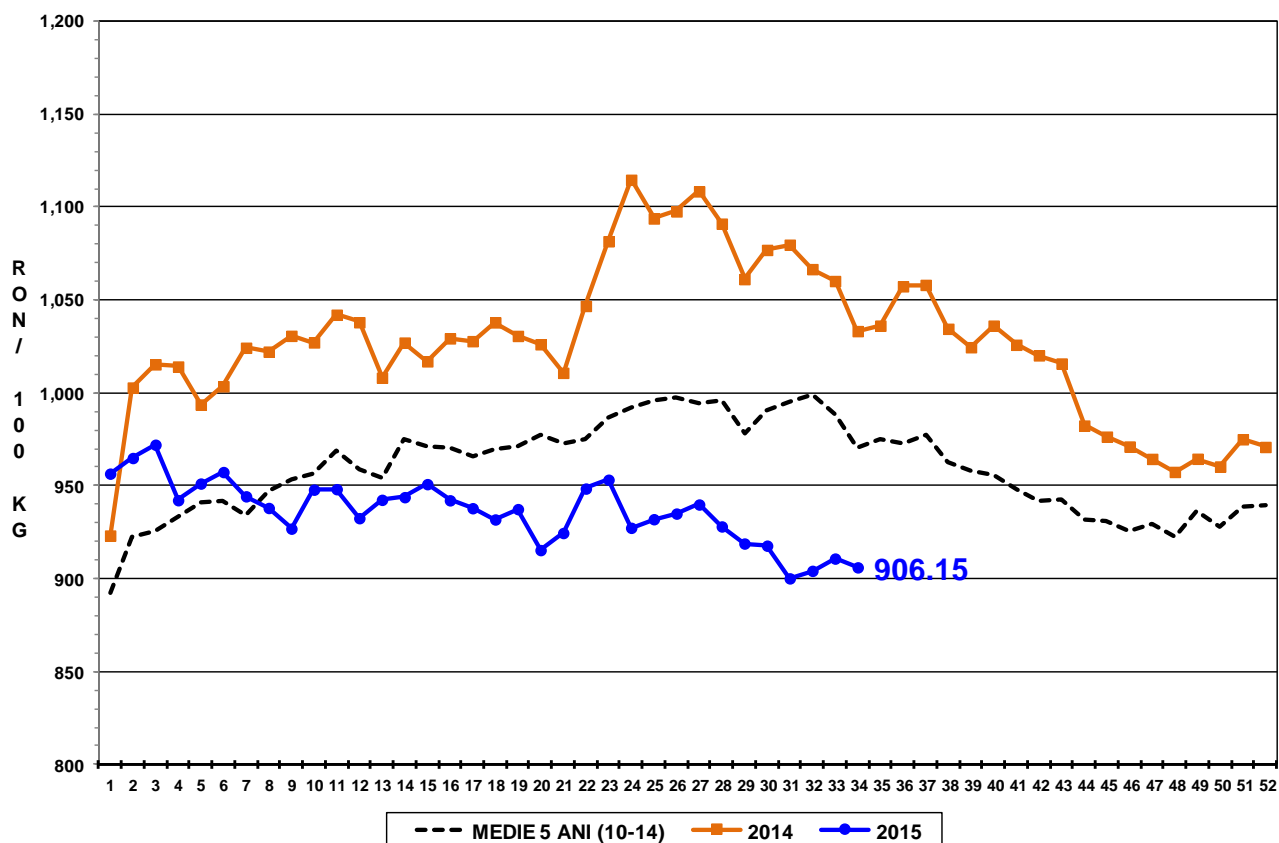

### PREȚ MEDIU PONDERAT LA INTRAREA ÎN ABATOR - CARCASE DE VIȚELE ( E )

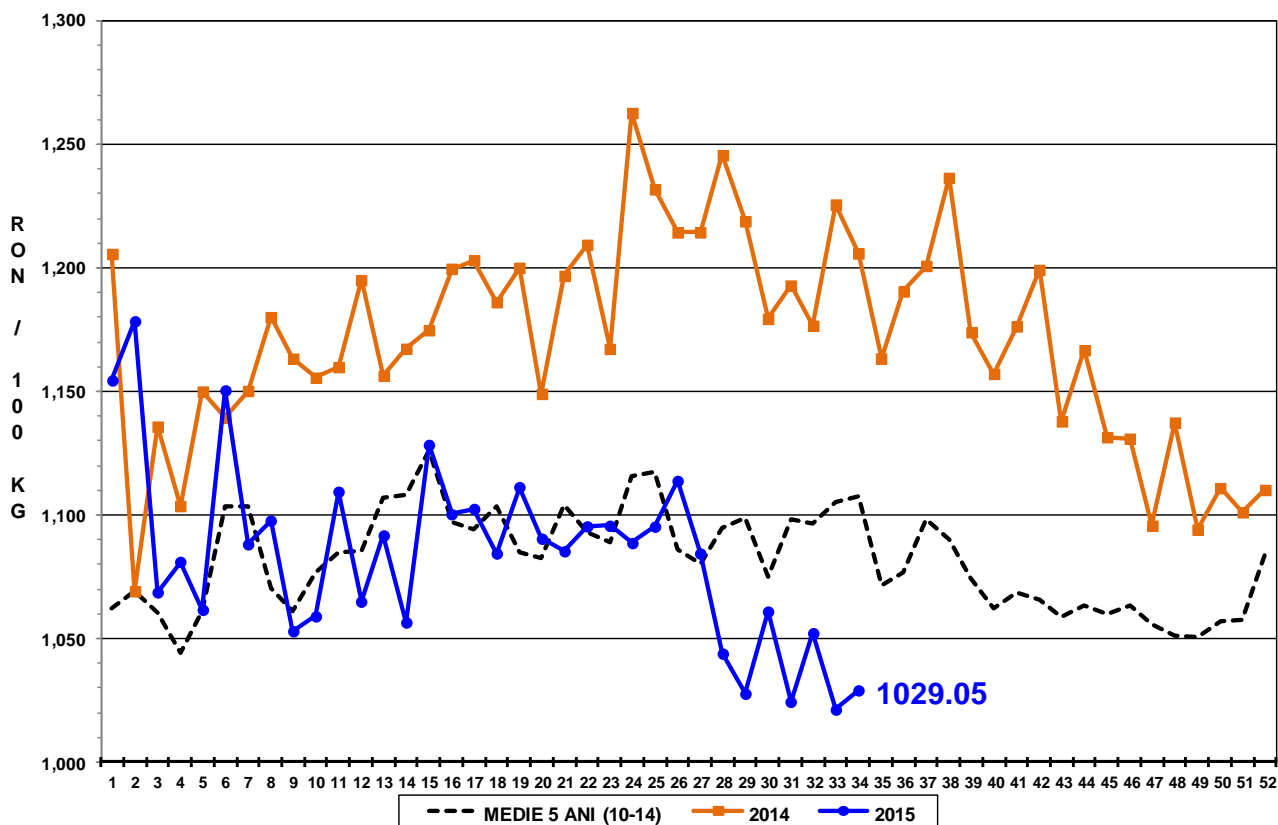

PREȚ MEDIU PONDERAT LA INTRAREA ÎN ABATOR - CARCASE DE BOVINE  
CU VÂRSTA DE 8 LUNI SAU MAI MULT (Z+A+B+C+D+E)

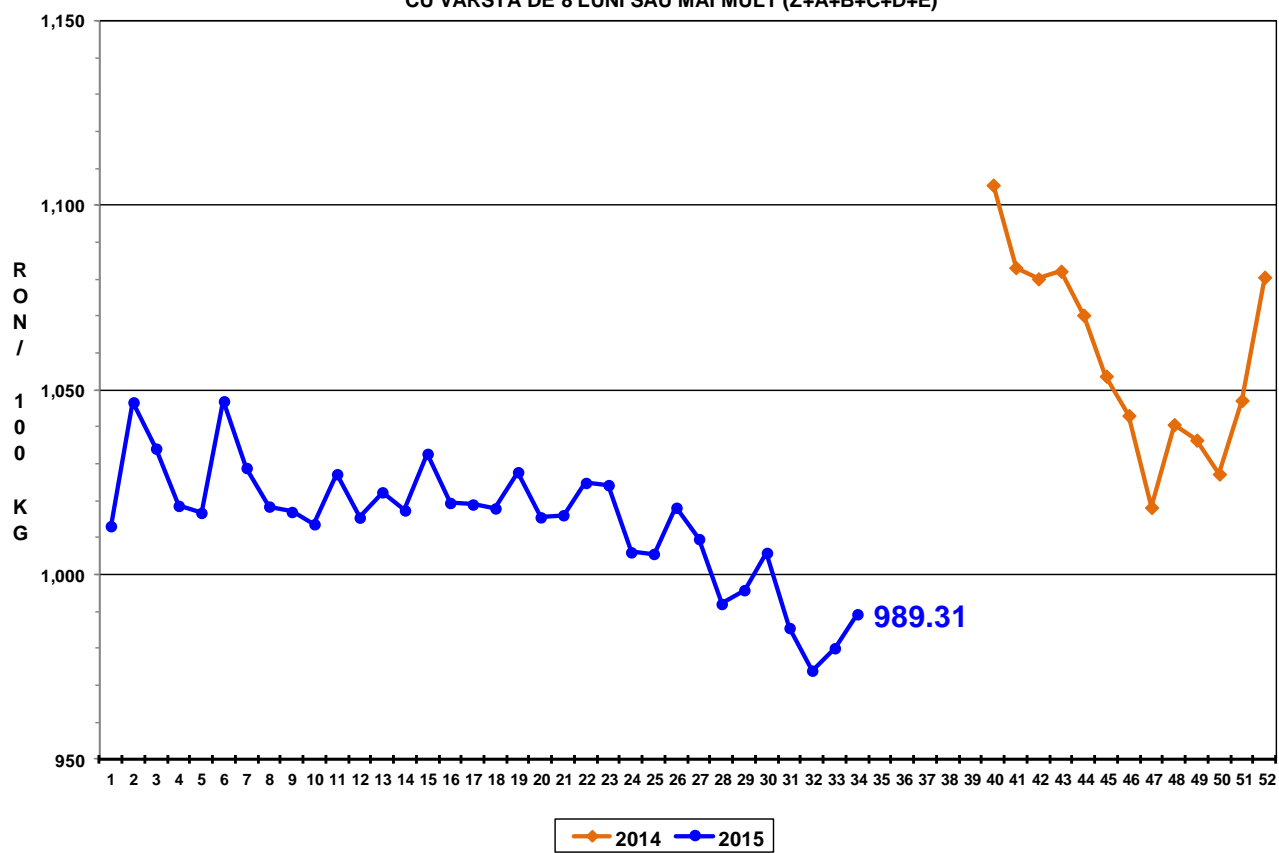



Raport național prețuri de piață carcase de bovine cu vârsta de 8 luni sau mai mult, la intrarea în abator conform grilei UE

Săptămâna: 34

din: 17/08/15

până în 23/08/15

"A"- CARCASE DE MASCULI NECASTRAȚI CU VÂRSTA CUPRINSĂ ÎNTRE 12 LUNI ȘI MAI PUȚIN DE 24 DE LUNI (TĂURĂȘI)								
CONFORMAȚIE	PREȚ MEDIU (RON / 100 kg)					NUMĂR CARCASE	TOTAL	
	GRĂSIME						GREUTATE MEDIE	PREȚ MEDIU (RON / 100 kg)
	1	2	3	4	5			
E	0.0	0.0	0.0	0.0	0.0	0	0.0	0.0
U	1196.0	0.0	0.0	1106.0	0.0	2	386.3	1141.4
R	1061.7	1134.1	1481.2	0.0	0.0	35	295.1	1171.5
O	1042.4	1083.3	1165.6	1065.0	0.0	311	228.3	1068.0
P	1044.6	1119.2	1401.0	0.0	0.0	265	175.6	1059.6
<b>TOTAL</b>	<b>1044.9</b>	<b>1098.3</b>	<b>1234.1</b>	<b>1089.7</b>	<b>0.0</b>	<b>613</b>	<b>209.9</b>	<b>1073.7</b>

"B"- CARCASE DE MASCULI NECASTRAȚI CU VÂRSTA DE 24 DE LUNI ȘI MAI MULT (TAURI)								
CONFORMAȚIE	PREȚ MEDIU (RON / 100 kg)					NUMĂR CARCASE	TOTAL	
	GRĂSIME						GREUTATE MEDIE	PREȚ MEDIU (RON / 100 kg)
	1	2	3	4	5			
E	0.0	0.0	0.0	0.0	0.0	0	0.0	0.0
U	0.0	1201.0	0.0	988.0	0.0	2	435.4	1084.4
R	1082.1	1123.8	1433.8	1611.0	0.0	34	325.8	1198.5
O	1038.8	1070.8	1090.1	1214.8	0.0	120	256.1	1060.5
P	986.4	1030.4	710.0	0.0	0.0	102	181.5	993.8
<b>TOTAL</b>	<b>1022.6</b>	<b>1074.4</b>	<b>1224.6</b>	<b>1252.0</b>	<b>0.0</b>	<b>258</b>	<b>237.2</b>	<b>1065.6</b>

"C"- CARCASE DE MASCULI CASTRAȚI CU VÂRSTA DE 12 LUNI ȘI MAI MULT (BOI)								
CONFORMAȚIE	PREȚ MEDIU (RON / 100 kg)					NUMĂR CARCASE	TOTAL	
	GRĂSIME						GREUTATE MEDIE	PREȚ MEDIU (RON / 100 kg)
	1	2	3	4	5			
E	0.0	0.0	0.0	0.0	0.0	0	0.0	0.0
U	0.0	0.0	0.0	0.0	0.0	0	0.0	0.0
R	1056.0	0.0	0.0	0.0	0.0	2	179.8	1056.0
O	987.4	1051.6	1057.4	0.0	0.0	24	337.5	1037.4
P	981.7	986.1	1071.1	0.0	0.0	15	223.2	1006.3
<b>TOTAL</b>	<b>992.5</b>	<b>1034.3</b>	<b>1061.0</b>	<b>0.0</b>	<b>0.0</b>	<b>41</b>	<b>288.0</b>	<b>1029.1</b>

"D"- CARCASE DE FEMELE CARE AU FĂTAT (VACI)								
CONFORMAȚIE	PREȚ MEDIU (RON / 100 kg)					NUMĂR CARCASE	TOTAL	
	GRĂSIME						GREUTATE MEDIE	PREȚ MEDIU (RON / 100 kg)
	1	2	3	4	5			
E	0.0	0.0	0.0	0.0	0.0	0	0.0	0.0
U	1008.0	1010.0	891.0	0.0	0.0	3	361.5	964.2
R	939.7	955.1	1017.5	1043.0	0.0	40	311.4	974.6
O	915.3	934.3	924.2	933.3	989.9	607	240.3	925.2
P	847.9	877.2	867.1	879.5	762.0	1200	192.1	857.1
<b>TOTAL</b>	<b>867.4</b>	<b>905.7</b>	<b>917.9</b>	<b>940.7</b>	<b>933.2</b>	<b>1850</b>	<b>210.8</b>	<b>886.6</b>

"E"- CARCASE ALE ALTOR BOVINE FEMELE CU VÂRSTA DE 12 LUNI ȘI MAI MULT (VIȚELE)								
CONFORMAȚIE	PREȚ MEDIU (RON / 100 kg)					NUMĂR CARCASE	TOTAL	
	GRĂSIME						GREUTATE MEDIE	PREȚ MEDIU (RON / 100 kg)
	1	2	3	4	5			
E	0.0	0.0	0.0	0.0	0.0	0	0.0	0.0
U	0.0	1008.0	0.0	0.0	0.0	1	240.7	1008.0
R	1127.6	1080.0	1273.1	0.0	0.0	18	258.0	1145.1
O	1013.7	1010.5	1025.0	1096.3	0.0	130	203.2	1015.6
P	956.9	965.7	944.1	0.0	0.0	170	157.8	958.9
<b>TOTAL</b>	<b>985.4</b>	<b>1001.4</b>	<b>1067.0</b>	<b>1096.3</b>	<b>0.0</b>	<b>319</b>	<b>182.2</b>	<b>999.7</b>

"Z"- CARCASE DE BOVINE CU VÂRSTA CUPRINSĂ ÎNTRE 8 LUNI ȘI MAI PUȚIN DE 12 LUNI (TINERET BOVIN)								
CONFORMAȚIE	PREȚ MEDIU (RON / 100 kg)					NUMĂR CARCASE	TOTAL	
	GRĂSIME						GREUTATE MEDIE	PREȚ MEDIU (RON / 100 kg)
	1	2	3	4	5			
E	0.0	0.0	0.0	0.0	0.0	0	0.0	0.0
U	0.0	0.0	0.0	0.0	0.0	0	0.0	0.0
R	1168.5	1131.3	0.0	0.0	0.0	6	264.0	1149.7
O	1000.5	1062.5	1005.3	0.0	0.0	70	198.3	1020.7
P	1003.9	1033.0	1362.0	0.0	0.0	66	140.9	1018.5
<b>TOTAL</b>	<b>1009.9</b>	<b>1064.3</b>	<b>1072.3</b>	<b>0.0</b>	<b>0.0</b>	<b>142</b>	<b>174.4</b>	<b>1028.1</b>

TOATE CATEGORIILE								
CONFORMAȚIE	PREȚ MEDIU (RON / 100 kg)					NUMĂR CARCASE	TOTAL	
	GRĂSIME						GREUTATE MEDIE	PREȚ MEDIU (RON / 100 kg)
	1	2	3	4	5			
E	0.0	0.0	0.0	0.0	0.0	0	0.0	0.0
U	1096.9	1087.2	891.0	1046.5	0.0	8	371.1	1049.1
R	1055.9	1064.9	1265.8	1249.7	0.0	135	299.6	1113.3
O	983.1	994.7	996.8	975.9	989.9	1262	234.5	989.1
P	902.8	918.8	902.9	879.5	762.0	1818	184.3	906.9
<b>TOTAL</b>	<b>937.3</b>	<b>968.5</b>	<b>1016.7</b>	<b>1008.3</b>	<b>933.2</b>	<b>3223</b>	<b>209.3</b>	<b>956.0</b>