



Prețul de piață al bovinelor la intrarea în abator Săptămâna 33 (10 – 16 august 2015)

SITUAȚIA CARCASELOR DE BOVINE CLASIFICATE ÎN FUNCȚIE DE PROVENIENȚA BOVINELOR SACRIFICATE IN SĂPTĂMÂNA 10 - 16 AUGUST 2015

PROVENIENȚĂ BOVINE SACRIFICATE	CARCASE CLASIFICATE:						PREȚ FEZABIL CATEGORIILE:						
	BOVINE CU VÂRSTA:				TOTAL		A, B, C, D, E, Z				V		
	DE 8 LUNI SAU MAI MULT (A, B, C, D, E, Z)		MAI MICĂ DE 8 LUNI (V)				TOATE CLASELE		CLASELE CONFORM REGULAMENTULUI (UE) NR. 148 /2014		TOATE CLASELE		
	NUMĂR	%	NUMĂR	%	NUMĂR	%	NUMĂR	%	NUMĂR	%	NUMĂR	%	
CUMPĂRATE	3,637	72.6	100	2.0	3,737	74.5	3,468	69.2	1,112	22.2	76	1.5	
FERME PROPRII ALE ABATOARELOR	79	1.6	3	0.1	82	1.6	79	1.6	41	0.8	3	0.1	
PRESTĂRI SERVICII	PRODUCĂTORI	574	11.5	21	0.4	595	11.9	565	11.3	77	1.5	21	0.4
	COMERCIANȚI	576	11.5	23	0.5	599	11.9	566	11.3	137	2.7	22	0.4
TOTAL	4,866	97.1	147	2.9	5,013	100.0	4,678	93.3	1,367	27.3	122	2.4	

3,547 Carcase incluse în rapoartele naționale de prețuri de piață pentru carcacele de bovine cu vârsta de 8 luni sau mai mult
70.8% din total carcace clasificate

1,153 Carcase incluse în raportul național de prețuri de piață pentru Comisia Europeană
23.0% din total carcace clasificate

79 Carcase incluse în rapoartele naționale de prețuri de piață pentru carcacele de bovine cu vârsta mai mică de 8 luni (viței)
1.6% din total carcace clasificate

Factor general de ajustare pentru cheltuielile de transport a prețurilor raportate: 0.11 RON/kg carcasă caldă-2%

Începând din săptămâna 40 / 2014, se calculează prețul mediu pentru carcacele de bovine cu vârsta de 8 luni sau mai mult care reflectă includerea tuturor categoriilor (Z, A, B, C, D, E) și a claselor de înregistrare a prețurilor pentru Comisia Europeană.



Prețul bovinelor din toate clasele de conformație și acoperire cu grăsime la intrarea în abator
în săptămâna 10 - 16 august 2015

Categoriea	Număr	Greutate în viu (kg)	Preț în viu (RON / 100 kg)	Greutate carcasă caldă-2% (kg)	Preț carcasă (RON / 100 kg)	Modificare preț vs săptămâna anterioară	
						În viu	Carcasă
"A" - TĂURAȘI	754	415.6	536.5	209.4	1065.1	-1.02%	-0.86%
"B" - TAURI	208	512.6	544.6	258.6	1079.6	0.57%	1.31%
"C" - BOI	43	574.9	482.5	282.9	980.5	1.69%	1.63%
"D" - VACI	2,034	461.6	416.5	216.4	888.2	-0.40%	-0.42%
"E" - VIȚELE	362	385.9	482.3	189.8	980.3	-4.66%	-5.42%
"Z" - TINERET BOVIN	146	339.8	509.2	169.2	1023.1	-3.24%	-2.61%
A + B + C + D + E + Z	3,547	443.4	458.9	213.5	952.9	-1.65%	-1.43%
"V" - VIȚEI	79	204.3	511.5	101.8	1026.1	0.18%	0.26%



**Raport prețuri de piață din România versus prețuri de piață comunitare
conform punctului 1, articolul 1, Regulamentul (UE) 148/2014**

Săptămâna: 33

din: 10/08/15

până în: 16/08/15

CATEGORIA	CLASA	PREȚ MEDIU			PREȚ RO /PREȚ COMUNITAR (%)
		ROMANIA		UE	
		RON / 100 kg	€ / 100 kg	€ / 100 kg	
Z	U2	0.00	0.00	410.06	
Z	U3	0.00	0.00	396.84	
Z	R2	1011.00	228.94	374.79	-38.92
Z	R3	1161.00	262.90	367.18	-28.4*
Z	O2	1101.62	249.46	351.57	-29.04
Z	O3	1147.71	259.89	343.88	-24.42
Z		1097.58	248.55	376.36	-33.96
A	U2	1111.00	251.58	400.94	-37.25
A	U3	1107.00	250.67	393.90	-36.36
A	R2	1123.86	254.49	372.26	-31.64
A	R3	1460.87	330.81	374.70	-11.71*
A	O2	1115.08	252.50	337.59	-25.21**
A	O3	1076.41	243.75	348.63	-30.08
A		1118.09	253.18	375.34	-32.55
B	R3	1137.22	257.52	317.42	-18.87
C	U2	1126.89	255.18	462.90	-44.87
C	U3	1017.00	230.29	463.47	-50.31
C	U4	0.00	0.00	487.59	
C	R3	1011.00	228.94	441.81	-48.18
C	R4	0.00	0.00	474.30	
C	O3	926.45	209.79	411.00	-48.96
C	O4	0.00	0.00	447.75	
C		931.39	210.91	446.68	-52.78
D	R3	986.92	223.48	366.85	-39.08
D	R4	873.90	197.89	339.04	-41.63
D	O2	929.11	210.39	271.58	-22.53**
D	O3	933.59	211.41	301.63	-29.91*
D	O4	966.69	218.90	309.66	-29.31
D	P2	886.73	200.79	240.19	-16.40
D	P3	881.04	199.51	287.97	-30.72
D		910.88	206.26	299.86	-31.21
E	U2	1011.00	228.94	447.99	-48.90
E	U3	0.00	0.00	428.69	
E	R2	1132.76	256.51	379.46	-32.40
E	R3	1106.70	250.61	400.21	-37.38*
E	R4	1161.00	262.90	449.24	-41.48
E	O2	1005.38	227.66	317.63	-28.33**
E	O3	1022.81	231.61	353.90	-34.55
E	O4	1070.81	242.48	424.12	-42.83
E		1021.26	231.26	405.95	-43.03
TOATE CATEGORIILE		980.10	221.94	359.38	-38.24

* PREȚURILE PENTRU Z3, AR3, CR3, DO3 ȘI ER3 SUNT DE REFERINȚĂ ÎN UE

** PREȚURILE PENTRU AO2, DO2 ȘI EO2 SUNT DE REFERINȚĂ ÎN ROMÂNIA



**CARCASE DE CARCASE DE BOVINE CU VÂRSTA DE 8 LUNI SAU MAI MULT LA INTRAREA ÎN ABATOR
CONFORM REGULAMENTULUI (UE) NR. 148 /2014**

Cotații naționale (RON / 100 kg)	S33	S33 / S32	S33 2015 / S33 2014	S33 / Medie 5 ani (10 - 14)
Tineret bovin "Z"	1,097.58	2.78%	-13.17%	-
Tăurași "A"	1,118.09	1.69%	-12.79%	-2.74%
Vaci "D"	910.88	0.73%	-14.09%	-7.81%
Vițele "E"	1,021.26	-2.94%	-16.68%	-7.60%
MEDIE TOATE CATEGORIILE Z+A+B+C+D+E	980.10	0.62%	-	-

Prețuri medii europene (€ / 100 kg)	S33				S33 / S32				S33 2015 / S33 2014			
	Z	A	D	E	Z	A	D	E	Z	A	D	E
Uniunea Europeană	376.36	375.34	299.86	405.95	0.71%	0.12%	-0.68%	-0.67%	2.59%	3.85%	3.16%	5.26%
Franța		385.77	358.13	430.06		0.27%	0.06%	0.66%		2.36%	2.05%	1.10%
Germania		373.66	295.19	350.88		0.31%	-0.34%	0.22%		6.76%	4.98%	0.69%
Italia	460.56	400.22	217.79	441.32	2.20%	0.60%	-3.55%	-0.48%	-0.04%	-1.12%	-8.13%	-2.71%
Marea Britanie	432.30	448.15	319.37	481.25	0.47%	-2.02%	-3.60%	-1.78%	18.03%	19.01%	6.63%	16.15%
Olanda		336.10	268.79	242.41		1.58%	-0.50%	-2.15%		-4.31%	5.40%	-4.36%
Polonia	294.46	307.83	240.83	287.79	-0.15%	0.33%	0.45%	-0.37%	2.60%	3.60%	-1.88%	-1.13%
România	248.54	253.18	206.26	231.26	2.64%	1.54%	0.59%	-3.08%	-12.51%	-12.17%	-13.63%	-15.94%
Ungaria		265.20	199.13	207.22		7.00%	-1.99%	0.51%		4.28%	3.58%	3.52%

PREȚ MEDIU PONDERAT LA INTRAREA ÎN ABATOR - CARCASE DE TINERET BOVIN (Z)

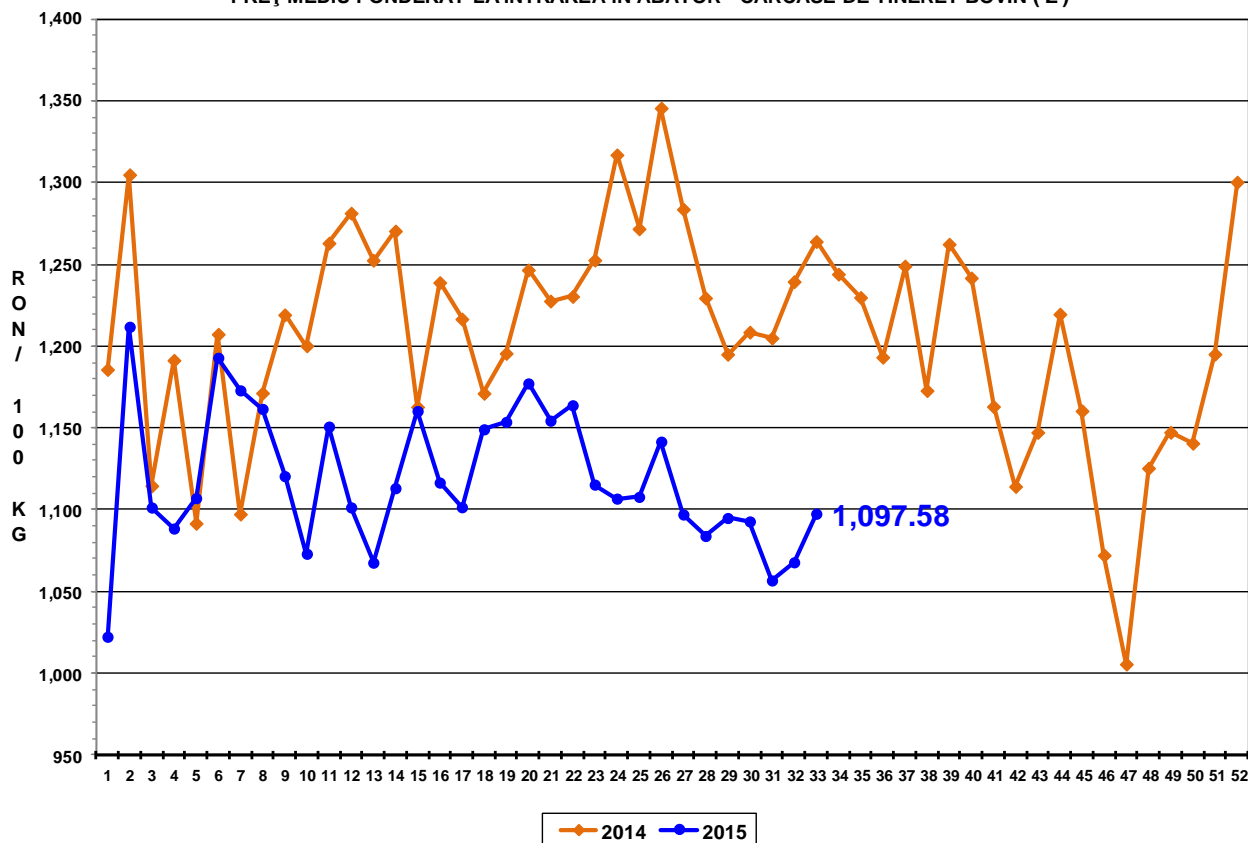

PREȚ MEDIU PONDERAT LA INTRAREA ÎN ABATOR - CARCASE DE TĂURAȘI (A)

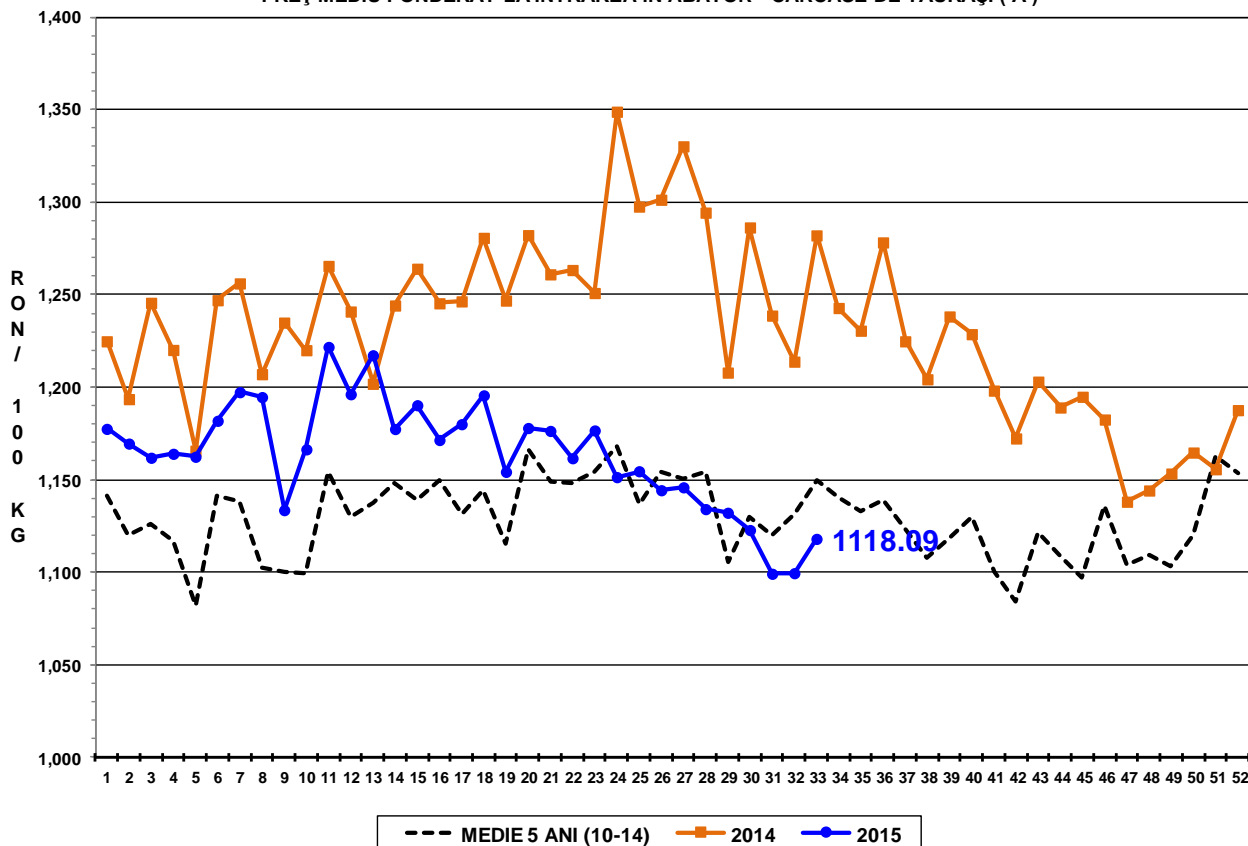

PREȚ MEDIU PONDERAT LA INTRAREA ÎN ABATOR - CARCASE DE VACI (D)

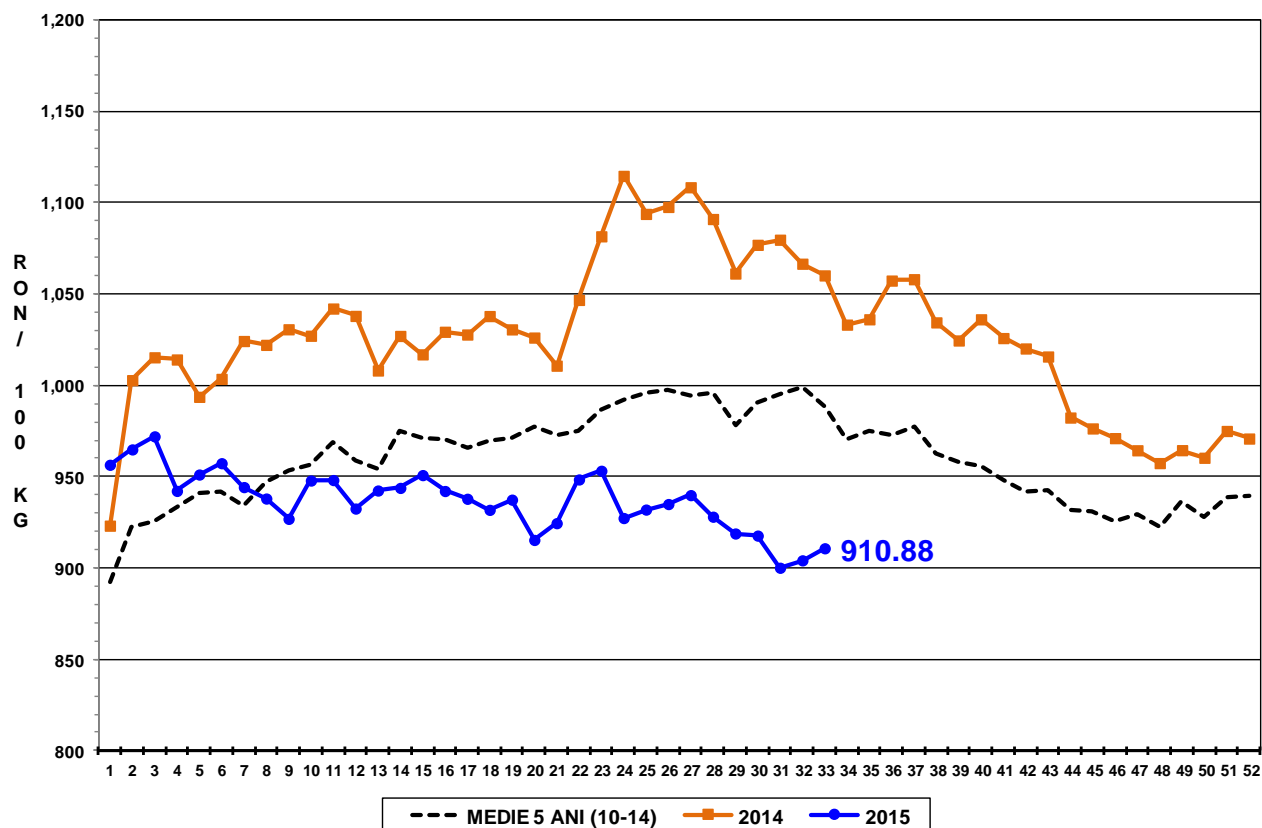

PREȚ MEDIU PONDERAT LA INTRAREA ÎN ABATOR - CARCASE DE VIȚELE (E)

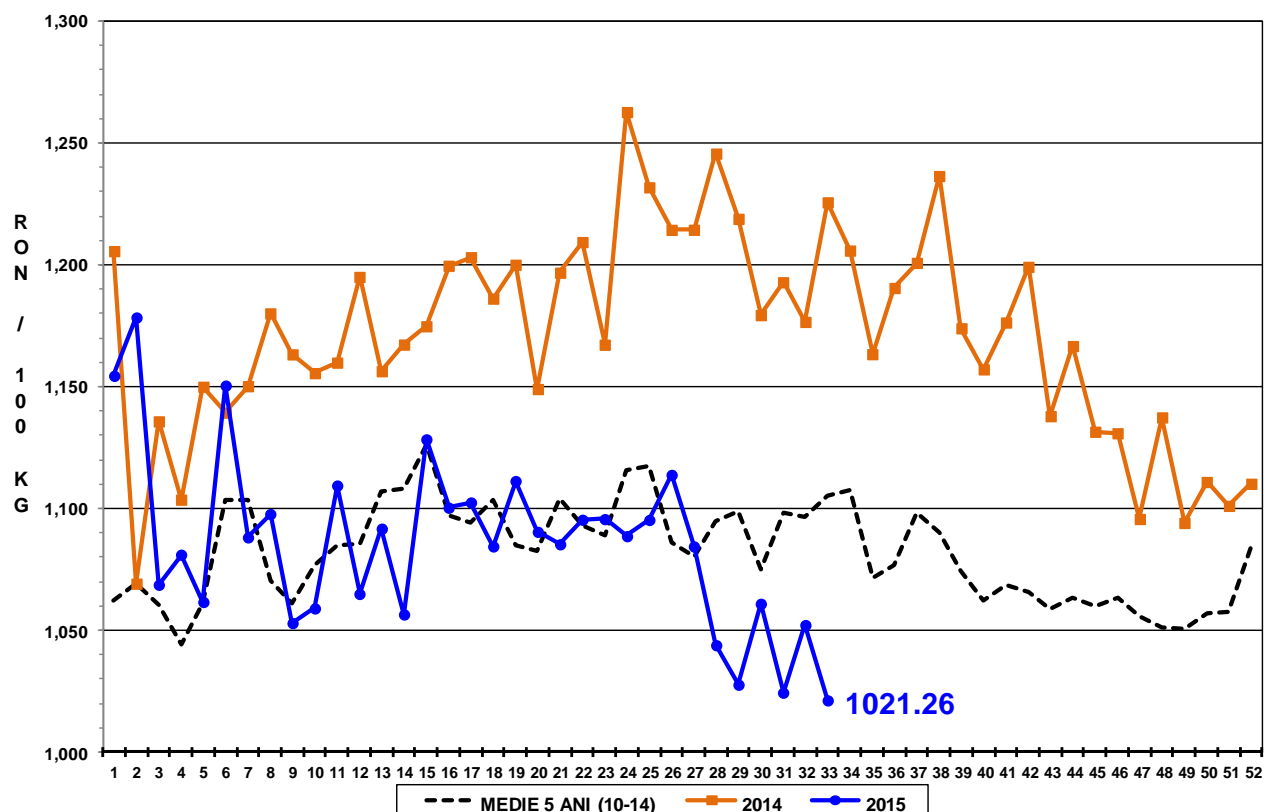

PREȚ MEDIU PONDERAT LA INTRAREA ÎN ABATOR - CARCASE DE BOVINE
CU VÂRSTA DE 8 LUNI SAU MAI MULT (Z+A+B+C+D+E)

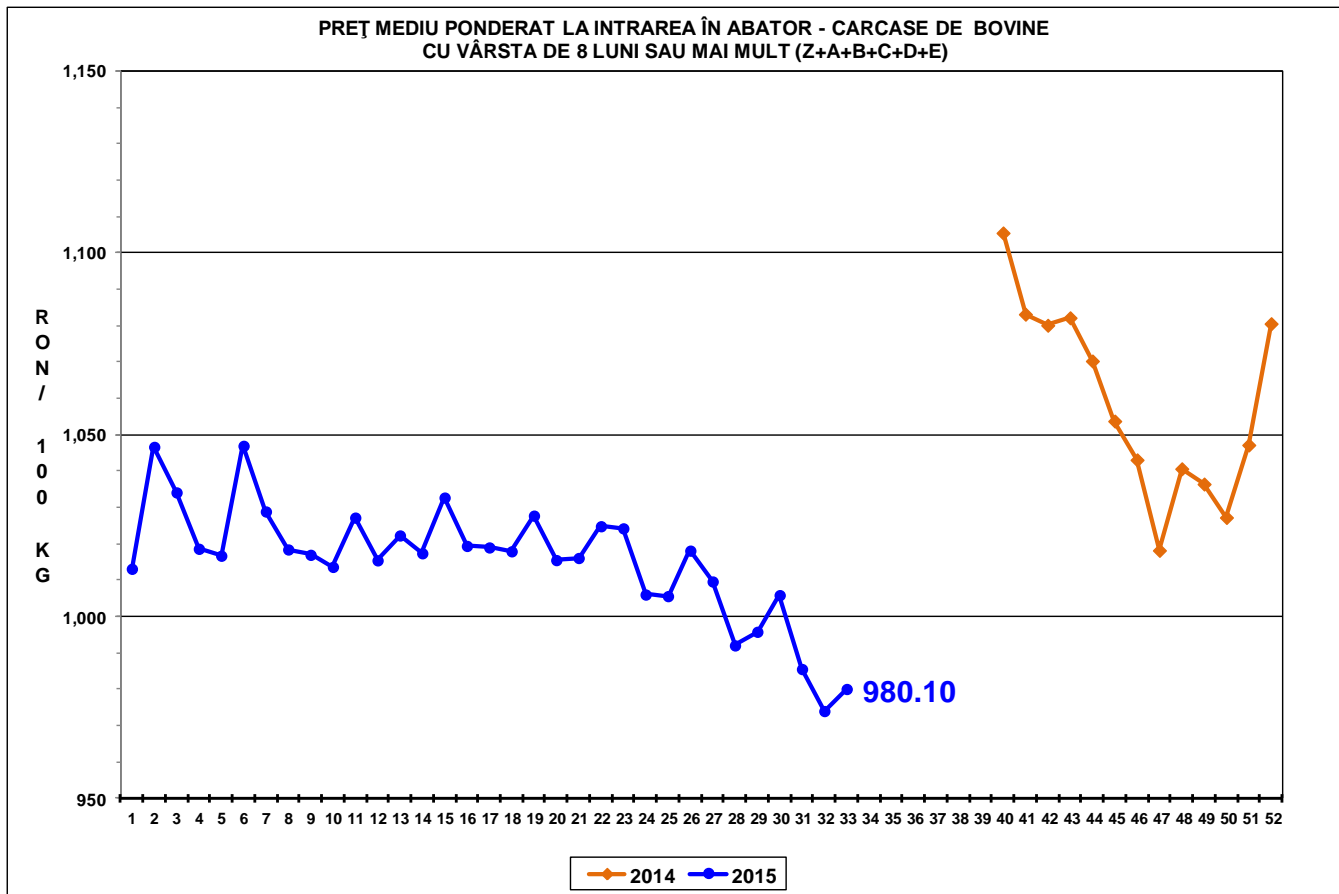



Raport național prețuri de piață carcase de bovine cu vârsta de 8 luni sau mai mult, la intrarea în abator conform grilei UE

Săptămâna: 33

din: 10/08/15

până în 16/08/15

"A"- CARCASE DE MASCULI NECASTRAȚI CU VÂRSTA CUPRINSĂ ÎNȚRE 12 LUNI ȘI MAI PUȚIN DE 24 DE LUNI (TĂURAȘI)								
CONFORMAȚIE	PREȚ MEDIU (RON / 100 kg)					NUMĂR CARCASE	TOTAL	
	GRĂSIME						GREUTATE MEDIE	PREȚ MEDIU (RON / 100 kg)
	1	2	3	4	5			
E	0.0	0.0	0.0	0.0	0.0	0	0.0	0.0
U	0.0	1111.0	1107.0	0.0	0.0	2	450.1	1108.9
R	1058.4	1123.9	1460.9	1611.0	0.0	48	312.7	1168.4
O	1040.3	1115.1	1076.4	0.0	0.0	389	225.5	1068.1
P	1028.6	1047.0	1009.0	0.0	0.0	315	172.2	1030.8
TOTAL	1036.4	1104.9	1190.2	1611.0	0.0	754	209.4	1065.1

"B"- CARCASE DE MASCULI NECASTRAȚI CU VÂRSTA DE 24 DE LUNI ȘI MAI MULT (TAURI)								
CONFORMAȚIE	PREȚ MEDIU (RON / 100 kg)					NUMĂR CARCASE	TOTAL	
	GRĂSIME						GREUTATE MEDIE	PREȚ MEDIU (RON / 100 kg)
	1	2	3	4	5			
E	0.0	0.0	0.0	0.0	0.0	0	0.0	0.0
U	1014.0	0.0	1461.7	0.0	0.0	4	417.7	1386.9
R	1044.0	1071.0	1137.2	1611.0	0.0	25	341.1	1095.6
O	1090.2	1092.0	1053.8	0.0	0.0	112	279.4	1088.8
P	1013.6	947.3	0.0	0.0	0.0	67	183.4	1003.1
TOTAL	1056.8	1074.1	1194.8	1611.0	0.0	208	258.6	1079.6

"C"- CARCASE DE MASCULI CASTRAȚI CU VÂRSTA DE 12 LUNI ȘI MAI MULT (BOI)								
CONFORMAȚIE	PREȚ MEDIU (RON / 100 kg)					NUMĂR CARCASE	TOTAL	
	GRĂSIME						GREUTATE MEDIE	PREȚ MEDIU (RON / 100 kg)
	1	2	3	4	5			
E	0.0	0.0	0.0	0.0	0.0	0	0.0	0.0
U	0.0	1126.9	1017.0	0.0	0.0	6	331.6	1107.1
R	990.0	1021.6	1011.0	0.0	0.0	8	372.9	1008.7
O	918.8	986.3	926.5	0.0	0.0	16	301.9	951.5
P	883.3	900.8	930.5	0.0	0.0	13	181.6	897.5
TOTAL	928.5	1021.0	956.7	0.0	0.0	43	282.9	980.5

"D"- CARCASE DE FEMELE CARE AU FĂTAT (VACI)								
CONFORMAȚIE	PREȚ MEDIU (RON / 100 kg)					NUMĂR CARCASE	TOTAL	
	GRĂSIME						GREUTATE MEDIE	PREȚ MEDIU (RON / 100 kg)
	1	2	3	4	5			
E	0.0	0.0	0.0	0.0	0.0	0	0.0	0.0
U	0.0	960.0	987.7	0.0	0.0	7	375.2	984.3
R	955.4	951.0	986.9	873.9	0.0	32	310.0	957.4
O	912.2	929.1	933.6	966.7	809.0	673	248.6	925.5
P	845.3	886.7	881.0	866.0	0.0	1322	196.9	860.7
TOTAL	864.0	907.3	925.1	957.2	809.0	2034	216.4	888.2

"E"- CARCASE ALE ALTOR BOVINE FEMELE CU VÂRSTA DE 12 LUNI ȘI MAI MULT (VIȚELE)								
CONFORMAȚIE	PREȚ MEDIU (RON / 100 kg)					NUMĂR CARCASE	TOTAL	
	GRĂSIME						GREUTATE MEDIE	PREȚ MEDIU (RON / 100 kg)
	1	2	3	4	5			
E	0.0	0.0	0.0	0.0	0.0	0	0.0	0.0
U	0.0	1011.0	0.0	0.0	0.0	1	263.6	1011.0
R	1102.7	1132.8	1106.7	1161.0	0.0	10	312.4	1125.5
O	993.9	1005.4	1022.8	1070.8	1030.0	160	217.5	1007.6
P	934.2	925.4	975.9	0.0	0.0	191	159.9	934.1
TOTAL	958.2	989.0	1021.1	1085.9	1030.0	362	189.8	980.3

"Z"- CARCASE DE BOVINE CU VÂRSTA CUPRINSĂ ÎNȚRE 8 LUNI ȘI MAI PUȚIN DE 12 LUNI (TINERET BOVIN)								
CONFORMAȚIE	PREȚ MEDIU (RON / 100 kg)					NUMĂR CARCASE	TOTAL	
	GRĂSIME						GREUTATE MEDIE	PREȚ MEDIU (RON / 100 kg)
	1	2	3	4	5			
E	0.0	0.0	0.0	0.0	0.0	0	0.0	0.0
U	1110.0	0.0	0.0	0.0	0.0	1	258.7	1110.0
R	962.0	1011.0	1161.0	0.0	0.0	3	262.6	1053.6
O	1020.3	1101.6	1147.7	0.0	0.0	66	190.5	1047.4
P	990.5	997.6	0.0	0.0	0.0	76	145.7	991.3
TOTAL	1005.6	1063.1	1150.8	0.0	0.0	146	169.1	1023.1

TOATE CATEGORIILE								
CONFORMAȚIE	PREȚ MEDIU (RON / 100 kg)					NUMĂR CARCASE	TOTAL	
	GRĂSIME						GREUTATE MEDIE	PREȚ MEDIU (RON / 100 kg)
	1	2	3	4	5			
E	0.0	0.0	0.0	0.0	0.0	0	0.0	0.0
U	1060.2	1092.1	1148.5	0.0	0.0	21	367.1	1122.9
R	1039.5	1051.6	1159.3	1294.6	0.0	126	320.3	1083.8
O	987.9	1001.5	970.1	983.7	935.2	1416	239.1	990.9
P	899.6	903.1	896.6	866.0	0.0	1984	186.9	900.5
TOTAL	936.6	965.6	988.7	1032.4	935.2	3547	213.5	952.9