

Rezultatele clasificării carcaselor de bovine

Iulie 2015

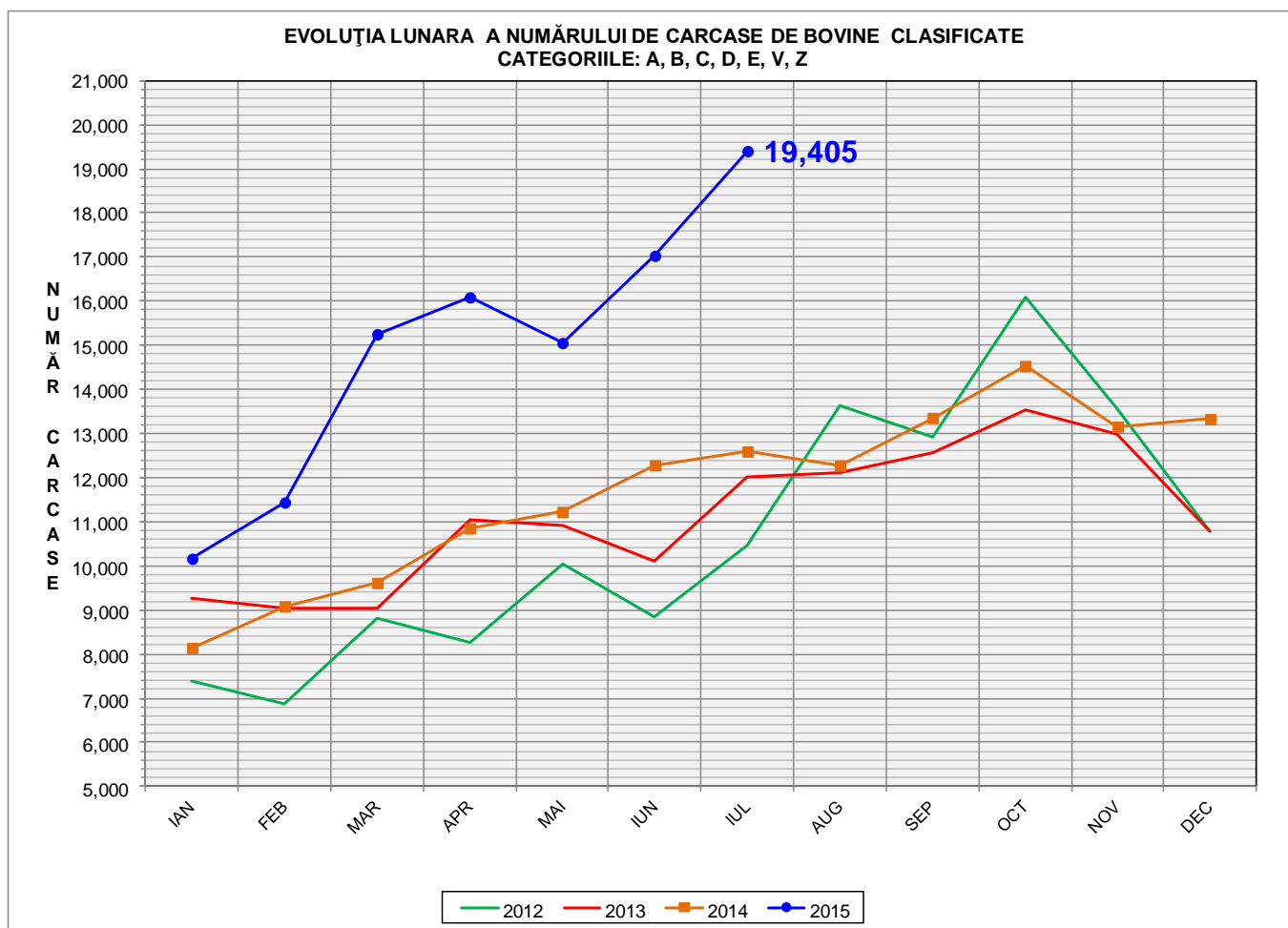

% Modificare	
iul/iun	iul 2015/ iul 2014
13.9%	54.1%

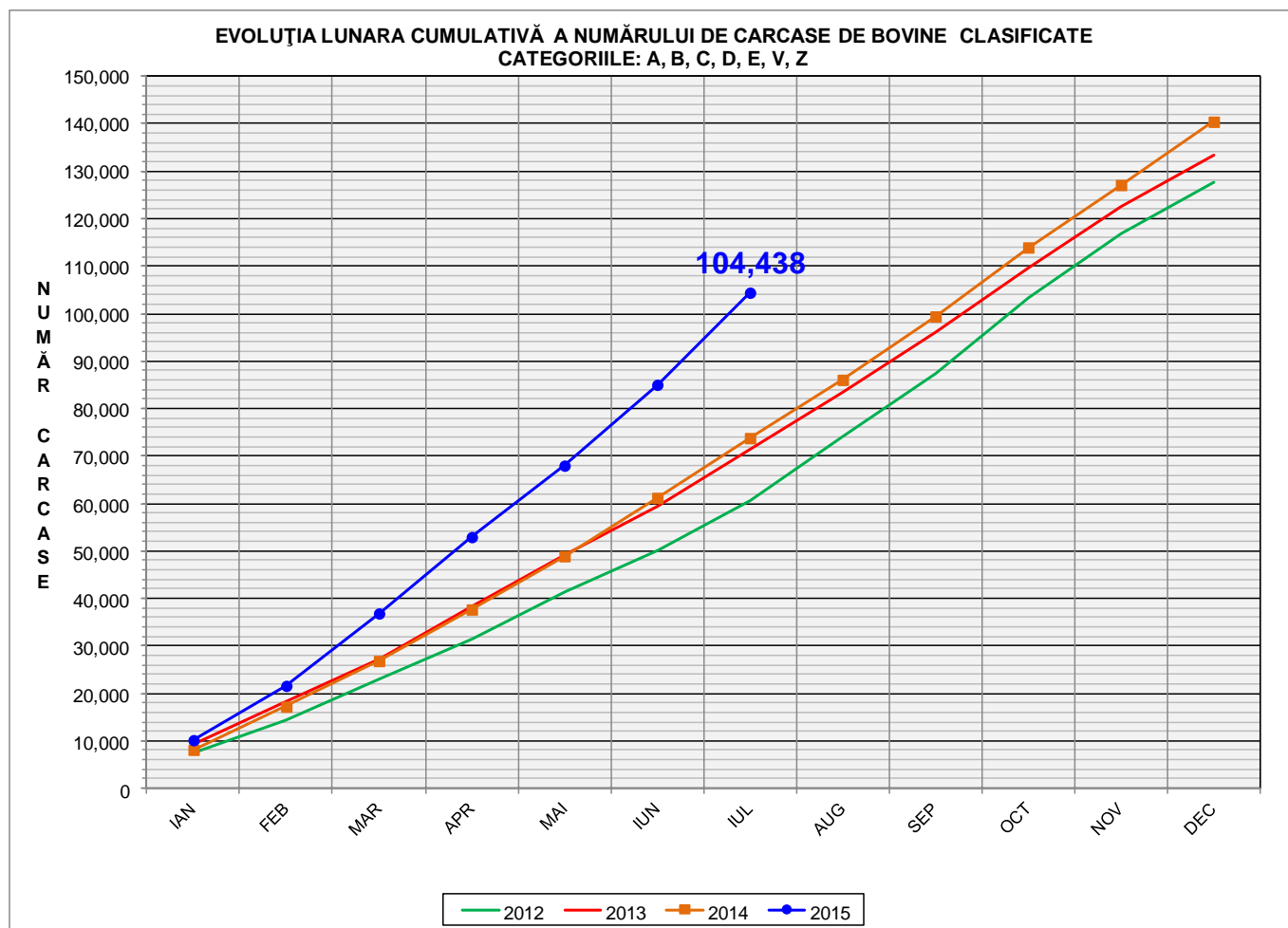

% Modificare
iul 2015/ iul 2014
41.5%

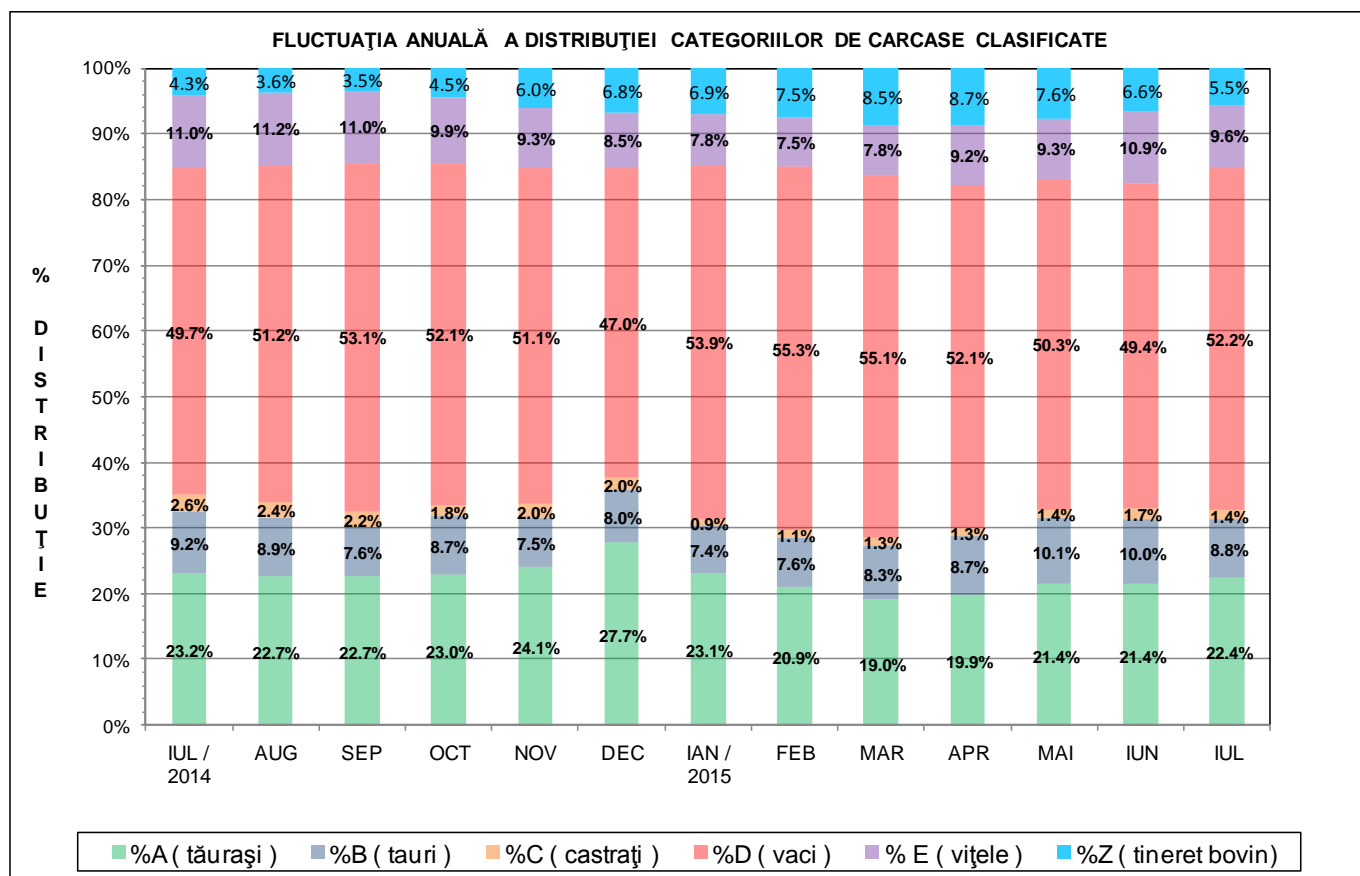



Raport național clasificare carcase de bovine cu vârsta de 8 luni sau mai mult, conform grilei UE extinsă

Luna: iulie-15

"A"- CARCASE DE MĂSCULI NECASTRAȚI CU VÂRSTA CUPRINSĂ ÎNȚRE 12 LUNI ȘI MAI PUȚIN DE 24 DE LUNI (TĂURĂȘI)													
CONFORMAȚIE	GRĂSIMI										TOTAL		
	1		2		3		4		5		NUMĂR	% DIN TOTAL	GREUTATE MEDIE
	NUMĂR	% DIN TOTAL	NUMĂR	% DIN TOTAL	NUMĂR	% DIN TOTAL	NUMĂR	% DIN TOTAL	NUMĂR	% DIN TOTAL			
E	0	0.00	0	0.00	0	0.00	0	0.00	0	0.00	0	0.00	0.00
U	3	0.07	19	0.45	7	0.17	0	0.00	0	0.00	29	0.69	351.99
R	84	1.99	89	2.11	37	0.88	2	0.05	0	0.00	212	5.02	301.95
O+	574	13.60	346	8.20	105	2.49	6	0.14	0	0.00	1031	24.43	247.00
-O	558	13.22	255	6.04	38	0.90	2	0.05	0	0.00	853	20.21	220.26
P+	1510	35.78	188	4.45	5	0.12	1	0.02	0	0.00	1704	40.38	180.89
-P	381	9.03	10	0.24	0	0.00	0	0.00	0	0.00	391	9.27	148.63
TOTAL	3110	73.70	907	21.49	192	4.55	11	0.26	0	0.00	4220	100.00	209.27

"B"- CARCASE DE MĂSCULI NECASTRAȚI CU VÂRSTA DE 24 DE LUNI ȘI MAI MULT (TAURI)													
CONFORMAȚIE	GRĂSIMI										TOTAL		
	1		2		3		4		5		NUMĂR	% DIN TOTAL	GREUTATE MEDIE
	NUMĂR	% DIN TOTAL	NUMĂR	% DIN TOTAL	NUMĂR	% DIN TOTAL	NUMĂR	% DIN TOTAL	NUMĂR	% DIN TOTAL			
E	2	0.12	1	0.06	1	0.06	1	0.06	0	0.00	5	0.30	493.06
U	10	0.60	12	0.72	6	0.36	1	0.06	0	0.00	29	1.74	411.02
R	45	2.70	85	5.11	37	2.22	6	0.36	0	0.00	173	10.39	331.04
O+	219	13.15	255	15.32	106	6.37	5	0.30	0	0.00	585	35.14	276.48
-O	190	11.41	130	7.81	20	1.20	6	0.36	0	0.00	346	20.78	245.14
P+	258	15.50	80	4.80	7	0.42	3	0.18	0	0.00	348	20.90	216.79
-P	172	10.33	6	0.36	1	0.06	0	0.00	0	0.00	179	10.75	176.18
TOTAL	896	53.81	569	34.17	178	10.69	22	1.32	0	0.00	1665	100.00	255.37

"C"- CARCASE DE MĂSCULI CASTRAȚI CU VÂRSTA DE 12 LUNI ȘI MAI MULT (BOI)													
CONFORMAȚIE	GRĂSIMI										TOTAL		
	1		2		3		4		5		NUMĂR	% DIN TOTAL	GREUTATE MEDIE
	NUMĂR	% DIN TOTAL	NUMĂR	% DIN TOTAL	NUMĂR	% DIN TOTAL	NUMĂR	% DIN TOTAL	NUMĂR	% DIN TOTAL			
E	0	0.00	0	0.00	0	0.00	1	0.38	0	0.00	1	0.38	355.94
U	0	0.00	1	0.38	0	0.00	0	0.00	0	0.00	1	0.38	362.60
R	1	0.38	5	1.89	40	15.09	7	2.64	0	0.00	53	20.00	321.20
O+	14	5.28	19	7.17	19	7.17	1	0.38	0	0.00	53	20.00	307.53
-O	18	6.79	22	8.30	7	2.64	2	0.75	0	0.00	49	18.49	285.15
P+	17	6.42	51	19.25	16	6.04	0	0.00	0	0.00	84	31.70	292.91
-P	17	6.42	6	2.26	1	0.38	0	0.00	0	0.00	24	9.06	181.20
TOTAL	67	25.28	104	39.25	83	31.32	11	4.15	0	0.00	265	100.00	290.44

"D"- CARCASE DE FEMELE CARE AU FĂTAT (VACI)													
CONFORMAȚIE	GRĂSIMI										TOTAL		
	1		2		3		4		5		NUMĂR	% DIN TOTAL	GREUTATE MEDIE
	NUMĂR	% DIN TOTAL	NUMĂR	% DIN TOTAL	NUMĂR	% DIN TOTAL	NUMĂR	% DIN TOTAL	NUMĂR	% DIN TOTAL			
E	0	0.00	0	0.00	0	0.00	0	0.00	0	0.00	0	0.00	0.00
U	0	0.00	7	0.07	6	0.06	1	0.01	0	0.00	14	0.14	361.86
R	30	0.31	49	0.50	70	0.71	25	0.25	6	0.06	180	1.83	334.42
O+	473	4.81	557	5.67	392	3.99	97	0.99	3	0.03	1522	15.48	269.85
-O	636	6.47	612	6.23	258	2.62	33	0.34	4	0.04	1543	15.70	243.83
P+	1516	15.42	1256	12.78	200	2.03	10	0.10	2	0.02	2984	30.35	213.92
-P	3299	33.56	267	2.72	20	0.20	2	0.02	0	0.00	3588	36.50	179.34
TOTAL	5954	60.56	2748	27.95	946	9.62	168	1.71	15	0.15	9831	100.00	217.07

"E"- CARCASE ALE ALTOR BOVINE FEMELE CU VÂRSTA DE 12 LUNI ȘI MAI MULT (VIȚELE)													
CONFORMAȚIE	GRĂSIMI										TOTAL		
	1		2		3		4		5		NUMĂR	% DIN TOTAL	GREUTATE MEDIE
	NUMĂR	% DIN TOTAL	NUMĂR	% DIN TOTAL	NUMĂR	% DIN TOTAL	NUMĂR	% DIN TOTAL	NUMĂR	% DIN TOTAL			
E	0	0.00	0	0.00	0	0.00	0	0.00	0	0.00	0	0.00	0.00
U	0	0.00	1	0.06	2	0.11	1	0.06	0	0.00	4	0.22	263.92
R	7	0.39	28	1.55	33	1.82	7	0.39	0	0.00	75	4.14	283.51
O+	100	5.52	81	4.48	57	3.15	12	0.66	1	0.06	251	13.87	236.68
-O	135	7.46	145	8.01	34	1.88	2	0.11	0	0.00	316	17.46	202.58
P+	520	28.73	259	14.31	21	1.16	0	0.00	0	0.00	800	44.20	175.53
-P	347	19.17	16	0.88	1	0.06	0	0.00	0	0.00	364	20.11	141.38
TOTAL	1109	61.27	530	29.28	148	8.18	22	1.22	1	0.06	1810	100.00	186.54

"Z"- CARCASE DE BOVINE CU VÂRSTA CUPRINSĂ ÎNȚRE 8 LUNI ȘI MAI PUȚIN DE 12 LUNI (TINERET BOVIN)													
CONFORMAȚIE	GRĂSIMI										TOTAL		
	1		2		3		4		5		NUMĂR	% DIN TOTAL	GREUTATE MEDIE
	NUMĂR	% DIN TOTAL	NUMĂR	% DIN TOTAL	NUMĂR	% DIN TOTAL	NUMĂR	% DIN TOTAL	NUMĂR	% DIN TOTAL			
E	0	0.00	1	0.10	0	0.00	0	0.00	0	0.00	1	0.10	337.51
U	2	0.19	2	0.19	1	0.10	0	0.00	0	0.00	5	0.48	293.57
R	16	1.55	16	1.55	15	1.45	1	0.10	0	0.00	48	4.64	272.54
O+	65	6.28	46	4.44	26	2.51	1	0.10	0	0.00	138	13.33	223.76
-O	128	12.37	54	5.22	9	0.87	0	0.00	0	0.00	191	18.45	184.49
P+	469	45.31	65	6.28	2	0.19	0	0.00	0	0.00	536	51.79	156.26
-P	115	11.11	1	0.10	0	0.00	0	0.00	0	0.00	116	11.21	134.23
TOTAL	795	76.81	185	17.87	53	5.12	2	0.19	0	0.00	1035	100.00	174.23

TOATE CATEGORIILE													
CONFORMAȚIE	GRĂSIMI										TOTAL		
	1		2		3		4		5		NUMĂR	% DIN TOTAL	GREUTATE MEDIE
	NUMĂR	% DIN TOTAL	NUMĂR	% DIN TOTAL	NUMĂR	% DIN TOTAL	NUMĂR	% DIN TOTAL	NUMĂR	% DIN TOTAL			
E	2	0.01	2	0.01	1	0.01	2	0.01	0	0.00	7	0.04	451.25
U	15	0.08	42	0.22	22	0.12	3	0.02	0	0.00	82	0.44	366.82
R	183	0.97	272	1.44	232	1.23	48	0.25	6	0.03	741	3.94	314.23
O+	1445	7.68	1304	6.93	705	3.74	122	0.65	4	0.02	3580	19.02	260.81
-O	1665	8.84	1218	6.47	366	1.94	45	0.24	4	0.02	3298	17.52	231.10
P+	4290	22.79	1899	10.09	251	1.33	14	0.07	2	0.01	6456	34.29	196.84
-P	4331	23.01	306	1.63	23	0.12	2	0.01	0	0.00	4662	24.76	172.56
TOTAL	11931	63.38	5043	26.79	1600	8.50	236	1.25	16	0.08	18826	100.00	214.45



Raport național clasificare pentru categoria "A"- carcase de masculi necastrați cu vârsta cuprinsă între 12 și mai puțin de 24 de luni (tăurași)

Luna: iulie-15

GRASIME	CONFORMAȚIE	NUMAR	PROCENT DIN TOTAL	GREUTATE MEDIE
1	E	0	0.00	0.00
	U	3	0.07	251.21
	R	84	1.99	297.98
	O+	574	13.60	234.74
	-O	558	13.22	207.98
	P+	1510	35.78	177.38
	-P	381	9.03	147.69
	TOTAL	3110	73.70	193.15
2	E	0	0.00	0.00
	U	19	0.45	367.73
	R	89	2.11	298.52
	O+	346	8.20	253.92
	-O	255	6.04	241.66
	P+	188	4.45	206.85
	-P	10	0.24	184.24
	TOTAL	907	21.49	246.71
3	E	0	0.00	0.00
	U	7	0.17	352.45
	R	37	0.88	316.56
	O+	105	2.49	286.48
	-O	38	0.90	254.95
	P+	5	0.12	235.00
	-P	0	0.00	0.00
	TOTAL	192	4.55	287.10
4	E	0	0.00	0.00
	U	0	0.00	0.00
	R	2	0.05	351.53
	O+	6	0.14	329.61
	-O	2	0.05	258.23
	P+	1	0.02	340.06
	-P	0	0.00	0.00
	TOTAL	11	0.26	321.56
TOTAL	E	0	0.00	0.00
	U	29	0.69	351.99
	R	212	5.02	301.95
	O+	1031	24.43	247.00
	-O	853	20.21	220.26
	P+	1704	40.38	180.89
	-P	391	9.27	148.63
	TOTAL	4220	100.00	209.27

Raport național clasificare pentru categoria "B"- carcase de masculi necastrați cu vârsta de 24 de luni și mai mult (tauri)

Luna: iulie-15

GRASIME	CONFORMAȚIE	NUMAR	PROCENT DIN TOTAL	GREUTATE MEDIE
1	E	2	0.12	471.87
	U	10	0.60	365.78
	R	45	2.70	292.53
	O+	219	13.15	267.16
	-O	190	11.41	232.77
	P+	258	15.50	211.76
	-P	172	10.33	176.90
	TOTAL	896	53.81	229.42
2	E	1	0.06	643.47
	U	12	0.72	436.05
	R	85	5.11	329.44
	O+	255	15.32	276.86
	-O	130	7.81	253.16
	P+	80	4.80	224.76
	-P	6	0.36	162.03
	TOTAL	569	34.17	274.77
3	E	1	0.06	309.68
	U	6	0.36	451.47
	R	37	2.22	364.44
	O+	106	6.37	293.01
	-O	20	1.20	284.88
	P+	7	0.42	274.82
	-P	1	0.06	137.20
	TOTAL	178	10.69	310.79
4	E	1	0.06	568.40
	U	1	0.06	320.46
	R	6	0.36	436.46
	O+	5	0.30	314.93
	-O	6	0.36	330.47
	P+	3	0.18	301.71
	-P	0	0.00	0.00
	TOTAL	22	1.32	362.28
TOTAL	E	5	0.30	493.06
	U	29	1.74	411.02
	R	173	10.39	331.04
	O+	585	35.14	276.48
	-O	346	20.78	245.14
	P+	348	20.90	216.79
	-P	179	10.75	176.18
	TOTAL	1665	100.00	255.37



Raport național clasificare pentru categoria "C" - carcase de masculi castrați cu vârsta de și mai mult (boi)

Luna: iulie-15

GRASIME	CONFORMAȚIE	NUMAR	PROCENT DIN TOTAL	GREUTATE MEDIE
1	E	0	0.00	0.00
	U	0	0.00	0.00
	R	1	0.38	442.96
	O+	14	5.28	250.37
	-O	18	6.79	224.48
	P+	17	6.42	235.33
	-P	17	6.42	189.28
	TOTAL	67	25.28	226.97
2	E	0	0.00	0.00
	U	1	0.38	362.60
	R	5	1.89	372.40
	O+	19	7.17	323.32
	-O	22	8.30	310.94
	P+	51	19.25	301.56
	-P	6	2.26	153.21
	TOTAL	104	39.25	302.95
3	E	0	0.00	0.00
	U	0	0.00	0.00
	R	40	15.09	306.37
	O+	19	7.17	334.53
	-O	7	2.64	326.75
	P+	16	6.04	326.55
	-P	1	0.38	211.68
	TOTAL	83	31.32	317.29
4	E	1	0.38	355.94
	U	0	0.00	0.00
	R	7	2.64	351.93
	O+	1	0.38	294.98
	-O	2	0.75	401.80
	P+	0	0.00	0.00
	-P	0	0.00	0.00
	TOTAL	11	4.15	356.19
TOTAL	E	1	0.38	355.94
	U	1	0.38	362.60
	R	53	20.00	321.20
	O+	53	20.00	307.53
	-O	49	18.49	285.15
	P+	84	31.70	292.91
	-P	24	9.06	181.20
	TOTAL	265	100.00	290.44



Raport național clasificare pentru categoria "D"- carcase de femele care au fătat (vacii)

Luna: iulie-15

GRASIME	CONFORMAȚIE	NUMAR	PROCENT DIN TOTAL	GREUTATE MEDIE
1	E	0	0.00	0.00
	U	0	0.00	0.00
	R	30	0.31	258.69
	O+	473	4.81	241.94
	-O	636	6.47	224.04
	P+	1516	15.42	201.44
	-P	3299	33.56	176.42
	TOTAL	5954	60.56	193.50
2	E	0	0.00	0.00
	U	7	0.07	324.94
	R	49	0.50	311.30
	O+	557	5.67	264.32
	-O	612	6.23	246.00
	P+	1256	12.78	222.75
	-P	267	2.72	210.43
	TOTAL	2748	27.95	237.00
3	E	0	0.00	0.00
	U	6	0.06	399.25
	R	70	0.71	360.23
	O+	392	3.99	296.61
	-O	258	2.62	278.44
	P+	200	2.03	249.11
	-P	20	0.20	244.85
	TOTAL	946	9.62	285.88
4	E	0	0.00	0.00
	U	1	0.01	395.92
	R	25	0.25	385.89
	O+	97	0.99	326.17
	-O	33	0.34	309.16
	P+	10	0.10	282.61
	-P	2	0.02	178.85
	TOTAL	168	1.71	327.79
5	E	0	0.00	0.00
	U	0	0.00	0.00
	R	6	0.06	386.37
	O+	3	0.03	378.18
	-O	4	0.04	287.85
	P+	2	0.02	264.85
	-P	0	0.00	0.00
	TOTAL	15	0.15	342.25
TOTAL	E	0	0.00	0.00
	U	14	0.14	361.86
	R	180	1.83	334.42
	O+	1522	15.48	269.85
	-O	1543	15.70	243.83
	P+	2984	30.35	213.92
	-P	3588	36.50	179.34
	TOTAL	9831	100.00	217.07



Raport național clasificare pentru categoria "E"- carcase ale altor bovine femele cu vârsta de 12 luni și mai mult (vițele)

Luna: iulie-15

GRASIME	CONFORMAȚIE	NUMAR	PROCENT DIN TOTAL	GREUTATE MEDIE
1	E	0	0.00	0.00
	U	0	0.00	0.00
	R	7	0.39	183.99
	O+	100	5.52	206.25
	-O	135	7.46	180.22
	P+	520	28.73	166.98
	-P	347	19.17	138.17
	TOTAL	1109	61.27	163.23
2	E	0	0.00	0.00
	U	1	0.06	241.08
	R	28	1.55	271.61
	O+	81	4.48	235.10
	-O	145	8.01	213.86
	P+	259	14.31	189.31
	-P	16	0.88	199.61
	TOTAL	530	29.28	207.78
3	E	0	0.00	0.00
	U	2	0.11	276.36
	R	33	1.82	307.92
	O+	57	3.15	276.28
	-O	34	1.88	235.03
	P+	21	1.16	217.27
	-P	1	0.06	323.20
	TOTAL	148	8.18	265.80
4	E	0	0.00	0.00
	U	1	0.06	261.86
	R	7	0.39	315.60
	O+	12	0.66	309.80
	-O	2	0.11	342.42
	P+	0	0.00	0.00
	-P	0	0.00	0.00
	TOTAL	22	1.22	312.43
5	E	0	0.00	0.00
	U	0	0.00	0.00
	R	0	0.00	0.00
	O+	1	0.06	271.90
	-O	0	0.00	0.00
	P+	0	0.00	0.00
	-P	0	0.00	0.00
	TOTAL	1	0.06	271.90
TOTAL	E	0	0.00	0.00
	U	4	0.22	263.92
	R	75	4.14	283.51
	O+	251	13.87	236.68
	-O	316	17.46	202.58
	P+	800	44.20	175.53
	-P	364	20.11	141.38
	TOTAL	1810	100.00	186.54



Raport național clasificare pentru categoria "Z"- carcase de bovine cu vârsta cuprinsă între 8 luni și mai puțin de 12 luni (tineret bovin)

Luna: iulie-15

GRASIME	CONFORMAȚIE	NUMAR	PROCENT DIN TOTAL	GREUTATE MEDIE
1	E	0	0.00	0.00
	U	2	0.19	245.49
	R	16	1.55	232.59
	O+	65	6.28	206.74
	-O	128	12.37	166.59
	P+	469	45.31	153.53
	-P	115	11.11	134.13
	TOTAL	795	76.81	159.00
2	E	1	0.10	337.51
	U	2	0.19	314.29
	R	16	1.55	268.48
	O+	46	4.44	227.37
	-O	54	5.22	216.84
	P+	65	6.28	175.14
	-P	1	0.10	145.24
	TOTAL	185	17.87	210.59
3	E	0	0.00	0.00
	U	1	0.10	348.29
	R	15	1.45	318.32
	O+	26	2.51	255.45
	-O	9	0.87	245.07
	P+	2	0.19	182.63
	-P	0	0.00	0.00
	TOTAL	53	5.12	270.48
4	E	0	0.00	0.00
	U	0	0.00	0.00
	R	1	0.10	289.79
	O+	1	0.10	339.67
	-O	0	0.00	0.00
	P+	0	0.00	0.00
	-P	0	0.00	0.00
	TOTAL	2	0.19	314.73
TOTAL	E	1	0.10	337.51
	U	5	0.48	293.57
	R	48	4.64	272.54
	O+	138	13.33	223.76
	-O	191	18.45	184.49
	P+	536	51.79	156.26
	-P	116	11.21	134.23
	TOTAL	1035	100.00	174.23



Raport național clasificare toate categoriile de carcase de bovine cu vârsta de 8 luni sau mai mult

Luna: iulie-15

GRASIME	CONFORMAȚIE	NUMAR	PROCENT DIN TOTAL	GREUTATE MEDIE
1	E	2	0.01	471.87
	U	15	0.08	326.82
	R	183	0.97	280.91
	O+	1445	7.68	238.93
	-O	1665	8.84	211.69
	P+	4290	22.79	184.31
	-P	4331	23.01	169.78
	TOTAL	11931	63.38	191.18
2	E	2	0.01	490.49
	U	42	0.22	374.44
	R	272	1.44	307.30
	O+	1304	6.93	261.75
	-O	1218	6.47	241.91
	P+	1899	10.09	217.19
	-P	306	1.63	206.73
	TOTAL	5043	26.79	240.33
3	E	1	0.01	309.68
	U	22	0.12	385.11
	R	232	1.23	334.50
	O+	705	3.74	292.42
	-O	366	1.94	272.42
	P+	251	1.33	251.29
	-P	23	0.12	242.14
	TOTAL	1600	8.50	288.06
4	E	2	0.01	462.17
	U	3	0.02	326.08
	R	48	0.25	373.57
	O+	122	0.65	324.12
	-O	45	0.24	315.34
	P+	14	0.07	290.81
	-P	2	0.01	178.85
	TOTAL	236	1.25	330.49
5	E	0	0.00	0.00
	U	0	0.00	0.00
	R	6	0.03	386.37
	O+	4	0.02	351.61
	-O	4	0.02	287.85
	P+	2	0.01	264.85
	-P	0	0.00	0.00
	TOTAL	16	0.08	337.86
TOTAL	E	7	0.04	451.25
	U	82	0.44	366.82
	R	741	3.94	314.23
	O+	3580	19.02	260.81
	-O	3298	17.52	231.10
	P+	6456	34.29	196.84
	-P	4662	24.76	172.56
	TOTAL	18826	100.00	214.45