



# Prețul de piață al bovinelor cu vârsta de 8 luni sau mai mult la intrarea în abator Iulie 2015

## SITUAȚIA CARCASELOR DE BOVINE CLASIFICATE ÎN FUNCȚIE DE PROVENIENȚA BOVINELOR SACRIFICATE ÎN IULIE 2015

PROVENIENȚĂ BOVINE  SACRIFICATE	CARCASE CLASIFICATE:						PREȚ FEZABIL CATEGORIILE:						
	BOVINE CU VÂRSTA:				TOTAL		A, B, C, D, E, Z				V		
	DE 8 LUNI SAU MAI MULT (A, B, C, D, E, Z)		MAI MICĂ DE 8 LUNI (V)				TOATE CLASELE		CLASELE CONFORM REGULAMENTULUI (UE) NR. 148 /2014		TOATE CLASELE		
	NUMĂR	%	NUMĂR	%	NUMĂR	%	NUMĂR	%	NUMĂR	%	NUMĂR	%	
CUMPĂRATE	12,298	63.4	351	1.8	12,649	65.2	11,640	60.0	3,615	18.6	254	1.3	
FERME PROPRII ALE ABATOARELOR	738	3.8	45	0.2	783	4.0	731	3.8	403	2.1	34	0.2	
PRESTĂRI SERVICII	PRODUCĂTORI	3,142	16.2	107	0.6	3,249	16.7	3,103	16.0	516	2.7	104	0.5
	COMERCIANȚI	2,648	13.6	76	0.4	2,724	14.0	2,626	13.5	685	3.5	65	0.3
<b>TOTAL</b>	<b>18,826</b>	<b>97.0</b>	<b>579</b>	<b>3.0</b>	<b>19,405</b>	<b>100.0</b>	<b>18,100</b>	<b>93.3</b>	<b>5,219</b>	<b>26.9</b>	<b>457</b>	<b>2.4</b>	

**12,371** Carcase incluse în rapoartele naționale de prețuri de piață  
**63.8%**

**4,018** Carcase incluse în raportul național de prețuri de piață pentru Comisia Europeană  
**20.7%**

**288** Carcase incluse în rapoartele naționale de prețuri de piață pentru carcasele de bovine cu vârsta mai mică de 8 luni (viței)  
**1.5%** din total carcase clasificate

Începând din săptămâna 40 /2014, se calculează prețul mediu pentru carcasele de bovine cu vârsta de 8 luni sau mai mult care reflectă includerea tuturor categoriilor (Z, A, B, C, D, E) și a claselor de înregistrare a prețurilor pentru Comisia Europeană.



Prețul bovinelor din toate clasele de conformație și acoperire cu grăsime la intrarea în abator  
în iulie 2015

Categoria	Număr	Greutate în viu (kg)	Preț în viu (RON / 100 kg)	Greutate carcasă caldă-2% (kg)	Preț carcasă (RON / 100 kg)	Modificare preț vs săptămâna anterioară	
						În viu	Carcasă
"A" - TĂURAȘI	2,744	427.7	559.4	217.5	1099.7	-2.60%	-2.57%
"B" - TAURI	1,201	500.6	564.3	255.5	1105.5	-3.07%	-2.90%
"C" - BOI	193	581.8	504.9	289.8	1013.5	3.08%	2.40%
"D" - VACI	6,403	466.5	426.3	220.1	903.5	-3.20%	-2.66%
"E" - VIȚELE	1,171	378.4	505.1	186.3	1026.2	-4.54%	-4.32%
"Z" - TINERET BOVIN	659	365.7	546.4	185.8	1075.6	-1.48%	-2.15%
A + B + C + D + E + Z	12,371	449.3	482.4	219.0	989.5	-3.63%	-3.18%
"V" - VIȚEI	288	236.9	533.0	119.2	1059.4	-2.97%	-3.84%



**Raport prețuri de piață din România versus prețuri de piață comunitare  
conform punctului 1, articolul 1, Regulamentul (UE) 148/2014**

luna: iulie-15

CATEGORIA	CLASA	PREȚ MEDIU			PREȚ RO /PREȚ COMUNITAR (%)
		ROMANIA		UE	
		RON / 100 kg	€ / 100 kg	€ / 100 kg	
Z	U2	0.00	0.00	412.54	
Z	U3	0.00	0.00	398.57	
Z	R2	1096.10	246.73	375.43	-34.28
Z	R3	1213.15	270.99	368.83	-26.53 *
Z	O2	1084.00	244.06	351.08	-30.48
Z	O3	1094.88	246.48	346.24	-28.81
<b>Z</b>		<b>1086.21</b>	<b>244.55</b>	<b>377.79</b>	<b>-35.27</b>
A	U2	1312.02	295.38	397.98	-25.78
A	U3	1284.66	288.13	389.91	-26.10
A	R2	1157.14	260.53	369.50	-29.49
A	R3	1235.62	278.18	373.63	-25.55 *
A	O2	1116.63	251.39	335.48	-25.07 **
A	O3	1135.83	255.70	346.65	-26.24
<b>A</b>		<b>1127.44</b>	<b>253.82</b>	<b>372.76</b>	<b>-31.91</b>
B	R3	1265.61	285.10	319.11	-10.66
C	U2	0.00	0.00	479.29	
C	U3	0.00	0.00	475.51	
C	U4	0.00	0.00	500.69	
C	R3	1310.50	294.81	450.78	-34.60 *
C	R4	1155.67	261.33	486.23	-46.25
C	O3	1033.17	232.68	421.79	-44.84
C	O4	845.00	188.75	461.68	-59.12
<b>C</b>		<b>1035.33</b>	<b>233.17</b>	<b>458.19</b>	<b>-49.11</b>
D	R3	1013.46	228.17	367.83	-37.97
D	R4	981.57	220.26	348.54	-36.80
D	O2	936.53	210.84	279.07	-24.45 **
D	O3	940.40	211.71	307.30	-31.11 *
D	O4	936.38	210.83	323.12	-34.75
D	P2	899.36	202.47	246.69	-17.93
D	P3	909.06	204.66	292.07	-29.93
<b>D</b>		<b>921.15</b>	<b>207.38</b>	<b>305.75</b>	<b>-32.17</b>
E	U2	0.00	0.00	445.91	
E	U3	1050.00	237.58	433.35	-45.18
E	R2	1098.07	247.21	383.69	-35.57
E	R3	1178.66	264.93	402.49	-34.18 *
E	R4	1142.93	257.64	460.80	-44.09
E	O2	1025.89	230.96	320.29	-27.89 **
E	O3	1067.82	240.40	360.21	-33.26
E	O4	1228.83	277.34	435.75	-36.35
<b>E</b>		<b>1047.48</b>	<b>235.82</b>	<b>411.11</b>	<b>-42.64</b>
<b>TOATE CATEGORIILE</b>		<b>997.85</b>	<b>224.66</b>	<b>362.63</b>	<b>-38.05</b>

\* PREȚURILE PENTRU ZR3, AR3, CR3, DO3 ȘI ER3 SUNT DE REFERINȚĂ ÎN UE

\*\* PREȚURILE PENTRU AO2, DO2 ȘI EO2 SUNT DE REFERINȚĂ ÎN ROMÂNIA



## CARCASE DE BOVINE CU VÂRSTA DE 8 LUNI SAU MAI MULT CONFORM REGULAMENTULUI (UE) NR. 148 /2014

Cotații naționale ( RON / 100 kg )  
la intrarea în abator

IUL	IUL /IUN	IUL 2015 /IUL 2014	IUL / Medie 5 ani
-----	-------------	-----------------------	----------------------

Tineret bovin "Z"	1,086.21	-2.72%	-11.28%	-
Tăurași "A"	1,127.44	-2.48%	-11.42%	12.24%
Vaci "D"	921.15	-1.71%	-14.95%	-6.94%
Vițele "E"	1,047.48	-4.55%	3.97%	11.53%
<b>MEDIE TOATE CATEGORIILE Z+A+B+C+D+E</b>	<b>997.85</b>	<b>-1.52%</b>	<b>-</b>	<b>-</b>

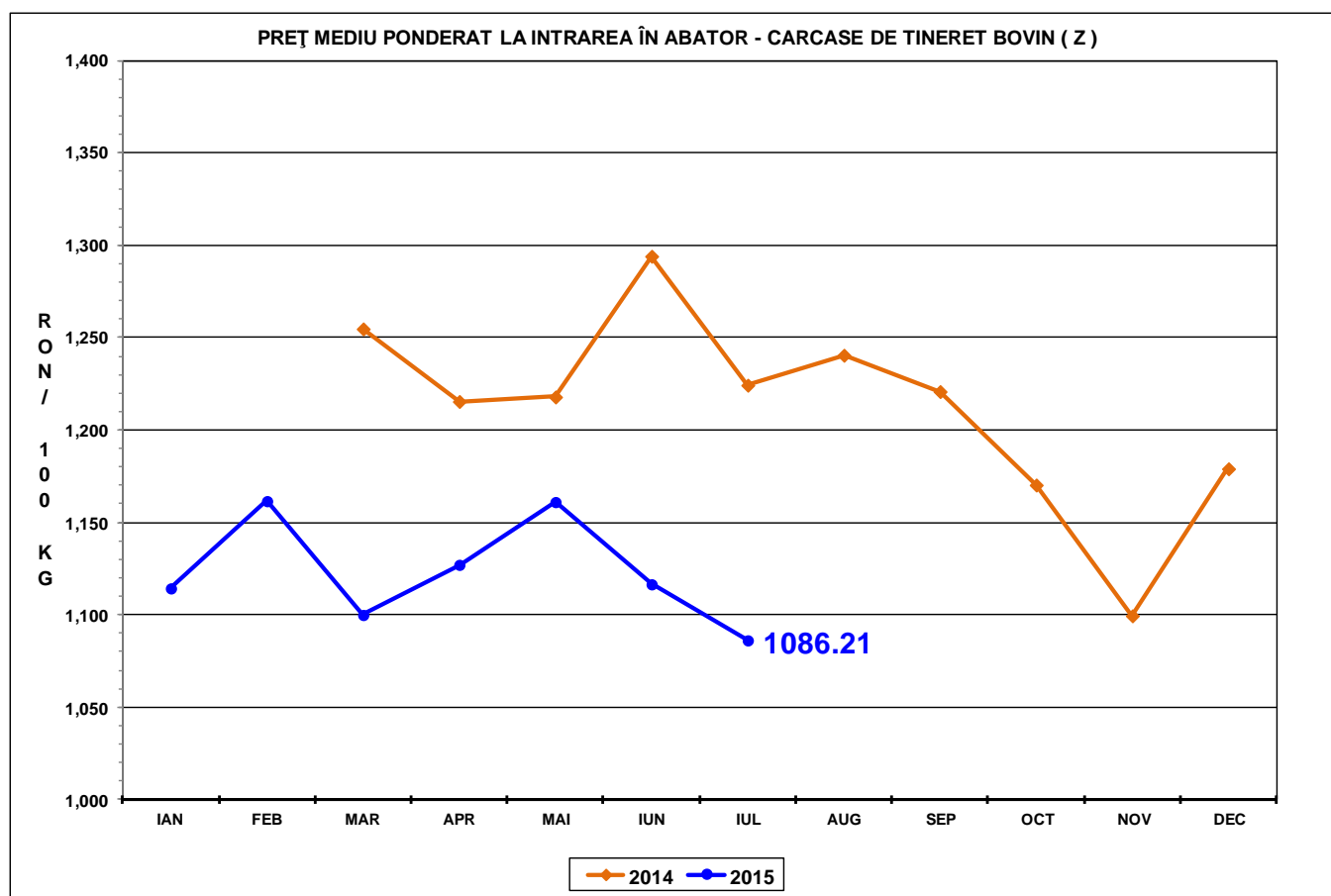



PREȚ MEDIU PONDERAT LA INTRAREA ÎN ABATOR - CARCASE DE TĂURAȘI ( A )

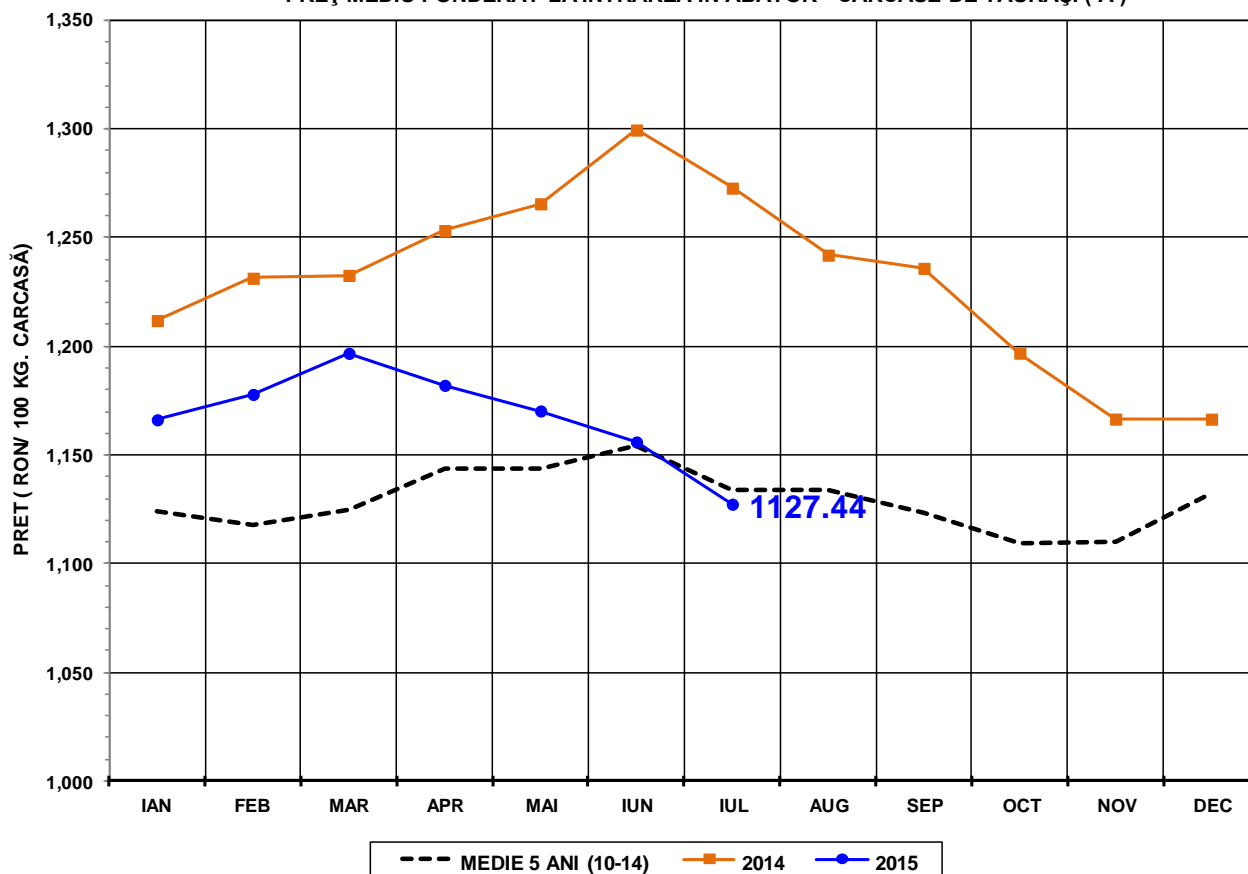

PREȚ MEDIU PONDERAT LA INTRAREA ÎN ABATOR - CARCASE DE VACI ( D )

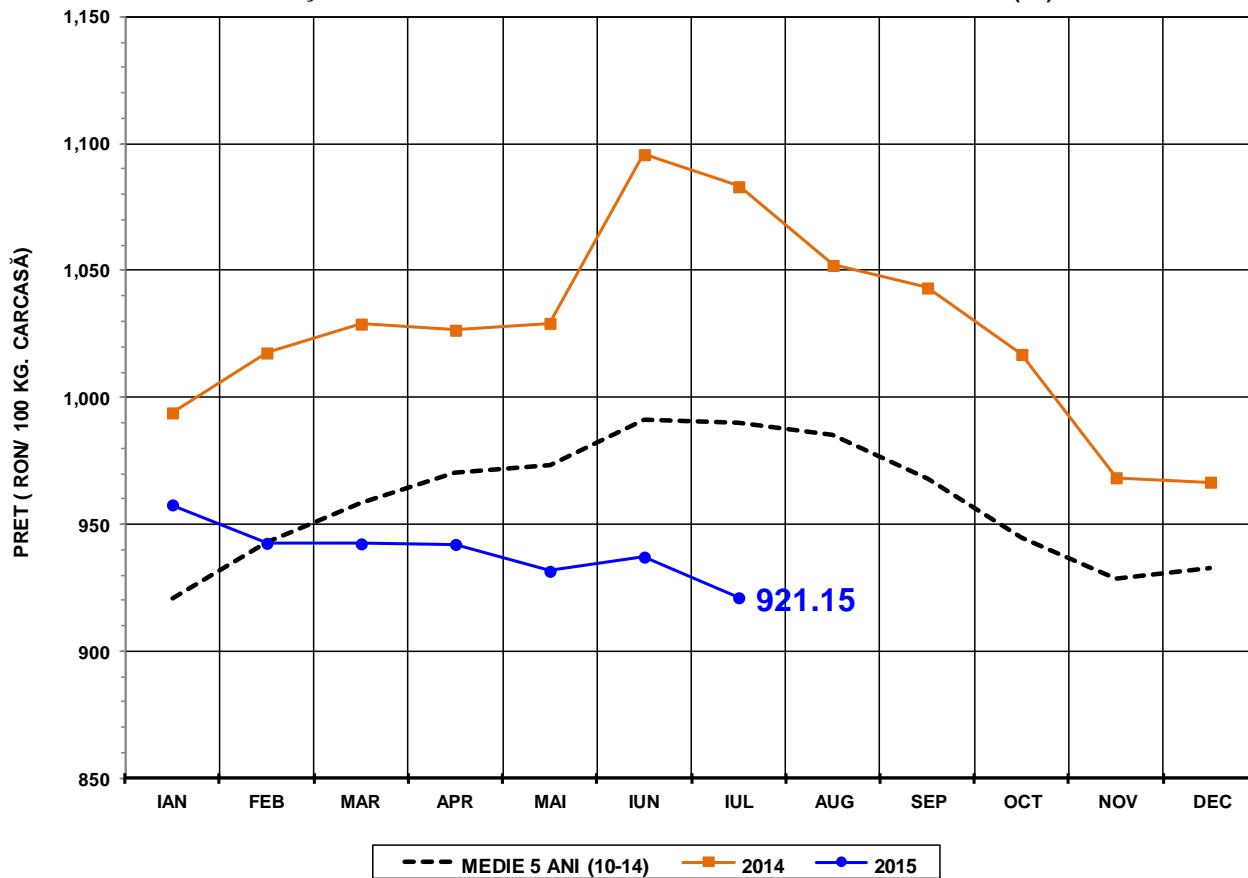

PREȚ MEDIU PONDERAT LA INTRAREA ÎN ABATOR - CARCASE DE ALTE FEMELE (E)

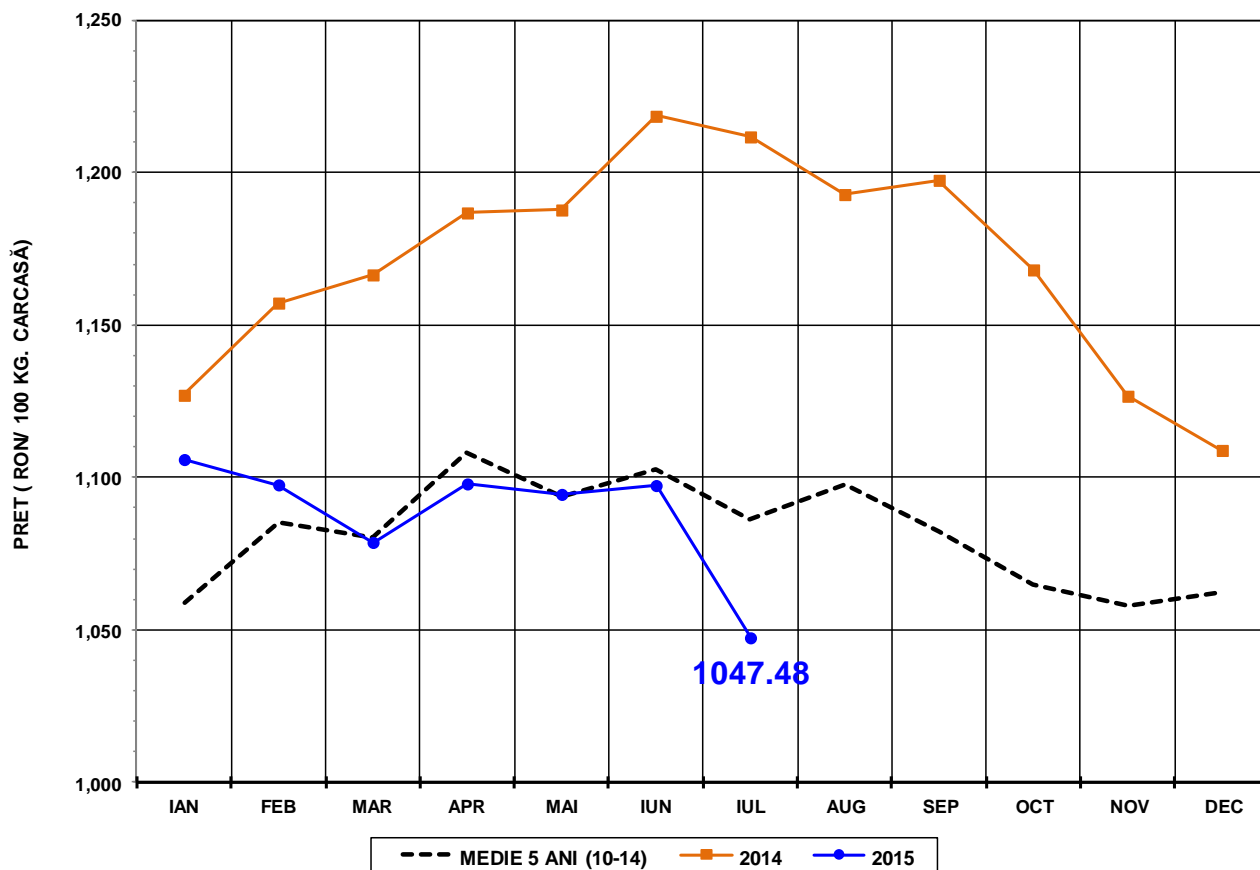

PREȚ MEDIU PONDERAT LA INTRAREA ÎN ABATOR - CARCASE DE BOVINE CU VÂRSTA DE 8 LUNI SAU MAI MULT (Z+A+B+C+D+E)

