



# Prețul de piață al bovinelor la intrarea în abator Săptămâna 32 (3 – 9 august 2015)

## SITUAȚIA CARCASELOR DE BOVINE CLASIFICATE ÎN FUNCȚIE DE PROVENIENȚA BOVINELOR SACRIFICATE ÎN SĂPTĂMÂNA 3 - 9 AUGUST 2015

PROVENIENȚĂ BOVINE  SACRIFICATE	CARCASE CLASIFICATE:						PREȚ FEZABIL CATEGORIILE:						
	BOVINE CU VÂRSTA:				TOTAL		A, B, C, D, E, Z				V		
	DE 8 LUNI SAU MAI MULT (A, B, C, D, E, Z)		MAI MICĂ DE 8 LUNI (V)				TOATE CLASELE		CLASELE CONFORM REGULAMENTULUI (UE) NR. 148 /2014		TOATE CLASELE		
	NUMĂR	%	NUMĂR	%	NUMĂR	%	NUMĂR	%	NUMĂR	%	NUMĂR	%	
CUMPĂRATE	3,043	63.9	90	1.9	3,133	65.8	2,937	61.7	940	19.7	67	1.4	
FERME PROPRII ALE ABATOARELOR	83	1.7	16	0.3	99	2.1	82	1.7	32	0.7	16	0.3	
PREȚĂRI SERVICII	PRODUCĂTORI	795	16.7	22	0.5	817	17.2	794	16.7	107	2.2	21	0.4
	COMERCIANȚI	683	14.3	29	0.6	712	15.0	666	14.0	137	2.9	27	0.6
<b>TOTAL</b>	<b>4,604</b>	<b>96.7</b>	<b>157</b>	<b>3.3</b>	<b>4,761</b>	<b>100.0</b>	<b>4,479</b>	<b>94.1</b>	<b>1,216</b>	<b>25.5</b>	<b>131</b>	<b>2.8</b>	

**3,019** Carcase incluse în rapoartele naționale de prețuri de piață pentru carcasele de bovine cu vârsta de 8 luni sau mai mult  
**63.4%** din total carcase clasificate

**972** Carcase incluse în raportul național de prețuri de piață pentru Comisia Europeană  
**20.4%** din total carcase clasificate

**83** Carcase incluse în rapoartele naționale de prețuri de piață pentru carcasele de bovine cu vârsta mai mică de 8 luni (viței)  
**1.7%** din total carcase clasificate

**Factor general de ajustare pentru cheltuielile de transport a prețurilor raportate: 0.11 RON/kg carcasă caldă-2%**

**Începând din săptămâna 40 / 2014, se calculează prețul mediu pentru carcasele de bovine cu vârsta de 8 luni sau mai mult care reflectă includerea tuturor categoriilor (Z, A, B, C, D, E) și a claselor de înregistrare a prețurilor pentru Comisia Europeană.**



Prețul bovinelor din toate clasele de conformație și acoperire cu grăsime la intrarea în abator  
în săptămâna 3 - 9 august 2015

Categoria	Număr	Greutate în viu (kg)	Preț în viu (RON / 100 kg)	Greutate carcasă caldă-2% (kg)	Preț carcasă (RON / 100 kg)	Modificare preț vs săptămâna anterioară	
						În viu	Carcasă
"A" - TĂURAȘI	636	422.3	542.0	213.1	1074.3	0.39%	0.10%
"B" - TAURI	246	490.1	541.5	249.0	1065.6	-3.35%	-3.04%
"C" - BOI	30	537.9	474.5	264.5	964.8	-2.79%	-4.74%
"D" - VACI	1,660	460.9	418.2	216.1	892.0	-0.15%	0.18%
"E" - VIȚELE	332	392.2	505.8	191.4	1036.5	2.09%	2.39%
"Z" - TINERET BOVIN	115	367.4	526.3	184.0	1050.6	0.50%	1.38%
A + B + C + D + E + Z	3,019	444.8	466.6	214.7	966.8	0.16%	0.26%
"V" - VIȚEI	83	220.0	510.6	109.8	1023.4	1.35%	1.15%



**Raport prețuri de piață din România versus prețuri de piață comunitare  
conform punctului 1, articolul 1, Regulamentul (UE) 148/2014**

Săptămâna: 32

din: 03/08/15

până în: 09/08/15

CATEGORIA	CLASA	PREȚ MEDIU			PREȚ RO /PREȚ COMUNITAR (%)
		ROMANIA		UE	
		RON / 100 kg	€ / 100 kg	€ / 100 kg	
Z	U2	0.00	0.00	408.42	
Z	U3	0.00	0.00	388.28	
Z	R2	1391.36	315.51	372.91	-15.39
Z	R3	1151.05	261.01	363.39	-28.17 *
Z	O2	1024.76	232.38	351.66	-33.92
Z	O3	1135.71	257.54	346.28	-25.63
<b>Z</b>		<b>1067.90</b>	<b>242.16</b>	<b>373.72</b>	<b>-35.2</b>
A	U2	1113.94	252.60	400.46	-36.92
A	U3	993.68	225.33	392.62	-42.61
A	R2	1117.93	253.50	371.72	-31.80
A	R3	1164.61	264.09	375.34	-29.64 *
A	O2	1096.33	248.61	335.87	-25.98 **
A	O3	1104.39	250.43	349.47	-28.34
<b>A</b>		<b>1099.56</b>	<b>249.34</b>	<b>374.88</b>	<b>-33.49</b>
B	R3	1131.42	256.56	324.62	-20.97
C	U2	0.00	0.00	470.39	
C	U3	0.00	0.00	473.33	
C	U4	0.00	0.00	496.66	
C	R3	0.00	0.00	447.59	
C	R4	0.00	0.00	481.19	
C	O3	949.04	215.21	416.71	-48.35
C	O4	0.00	0.00	454.43	
<b>C</b>		<b>949.04</b>	<b>215.21</b>	<b>453.40</b>	<b>-52.53</b>
D	R3	942.16	213.65	368.80	-42.07
D	R4	984.46	223.24	341.93	-34.71
D	O2	919.91	208.60	273.42	-23.71 **
D	O3	938.05	212.71	302.53	-29.69 *
D	O4	906.38	205.53	315.80	-34.92
D	P2	876.25	198.70	242.02	-17.90
D	P3	901.08	204.33	290.60	-29.69
<b>D</b>		<b>904.28</b>	<b>205.06</b>	<b>301.91</b>	<b>-32.08</b>
E	U2	1171.71	265.70	449.25	-40.86
E	U3	1220.07	276.67	432.13	-35.98
E	R2	1172.81	265.95	381.58	-30.30
E	R3	1108.70	251.41	401.86	-37.44 *
E	R4	1129.42	256.11	456.74	-43.93
E	O2	1036.22	234.98	313.98	-25.16 **
E	O3	1058.85	240.11	356.16	-32.58
E	O4	992.38	225.03	427.82	-47.40
<b>E</b>		<b>1052.18</b>	<b>238.60</b>	<b>408.69</b>	<b>-41.62</b>
<b>TOATE CATEGORIILE</b>		<b>974.03</b>	<b>220.88</b>	<b>360.98</b>	<b>-38.81</b>

\* PREȚURILE PENTRU Z3, AR3, CR3, DO3 ȘI ER3 SUNT DE REFERINȚĂ ÎN UE

\*\* PREȚURILE PENTRU AO2, DO2 ȘI EO2 SUNT DE REFERINȚĂ ÎN ROMÂNIA



**CARCASE DE CARCASE DE BOVINE CU VÂRSTA DE 8 LUNI SAU MAI MULT LA INTRAREA ÎN ABATOR  
CONFORM REGULAMENTULUI (UE) NR. 148 /2014**

Cotații naționale (RON / 100 kg)	S32	S32 / S31	S32 2015 / S32 2014	S32 / Medie 5 ani (10 - 14)
Tineret bovin "Z"	1,067.90	1.05%	-13.84%	-
Tăurași "A"	1,099.56	0.03%	-9.42%	-2.79%
Vaci "D"	904.28	0.45%	-15.22%	-9.50%
Vیٲele "E"	1,052.18	2.71%	-10.57%	-4.06%
<b>MEDIE TOATE CATEGORIILE Z+A+B+C+D+E</b>	<b>974.03</b>	<b>-1.17%</b>	<b>-</b>	<b>-</b>

Prețuri medii europene (€ / 100 kg)	S32				S32 / S31				S32 2015 / S32 2014			
	Z	A	D	E	Z	A	D	E	Z	A	D	E
Uniunea Europeană	373.72	374.88	301.91	408.69	-0.95%	0.37%	-0.52%	-0.52%	1.15%	4.16%	4.12%	5.91%
Franța		384.72	357.91	427.22		0.19%	0.41%	-0.48%		2.71%	2.91%	0.71%
Germania	259.63	372.50	296.19	350.10	-2.04%	1.07%	-0.41%	-0.51%	-7.18%	6.49%	4.27%	0.20%
Italia	450.66	397.81	225.81	443.44	-2.23%	0.78%	-3.70%	0.48%	2.66%	-0.31%	-7.05%	-2.11%
Marea Britanie	430.28	457.38	331.31	490.00	30.03%	-0.56%	-3.10%	-1.02%	15.34%	21.30%	10.34%	18.40%
Olanda		330.88	270.14	247.74		-1.11%	-0.05%	4.50%		-7.45%	4.86%	6.58%
Polonia	294.92	306.82	239.75	288.86	0.73%	0.37%	-1.67%	0.86%	3.19%	3.55%	-2.40%	-0.41%
România	242.16	249.34	205.06	238.60	1.13%	0.11%	0.53%	2.79%	-13.28%	-8.99%	-14.66%	-10.02%
Ungaria		247.84	203.18	206.16		-3.87%	5.55%	8.24%		-0.02%	8.31%	9.61%

PREȚ MEDIU PONDERAT LA INTRAREA ÎN ABATOR - CARCASE DE TINERET BOVIN ( Z )

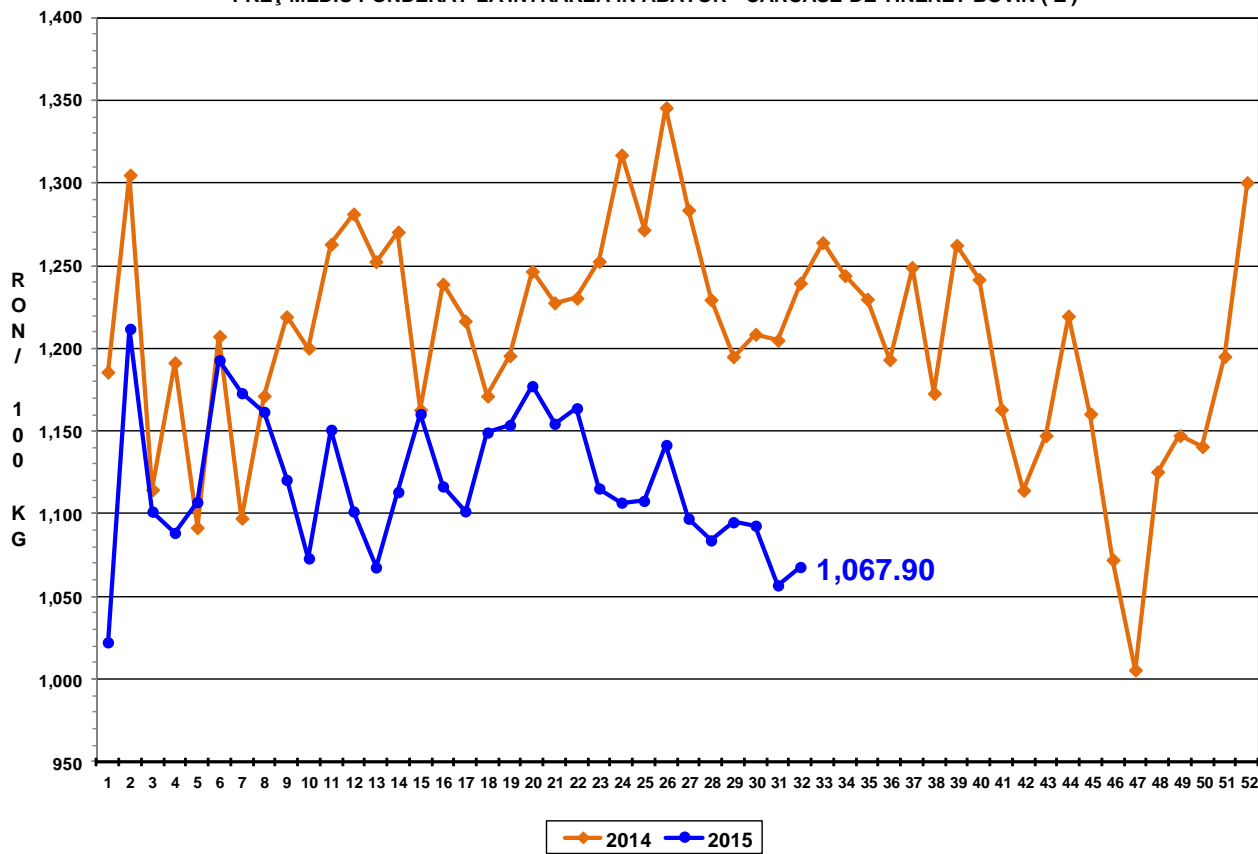

PREȚ MEDIU PONDERAT LA INTRAREA ÎN ABATOR - CARCASE DE TĂURAȘI ( A )

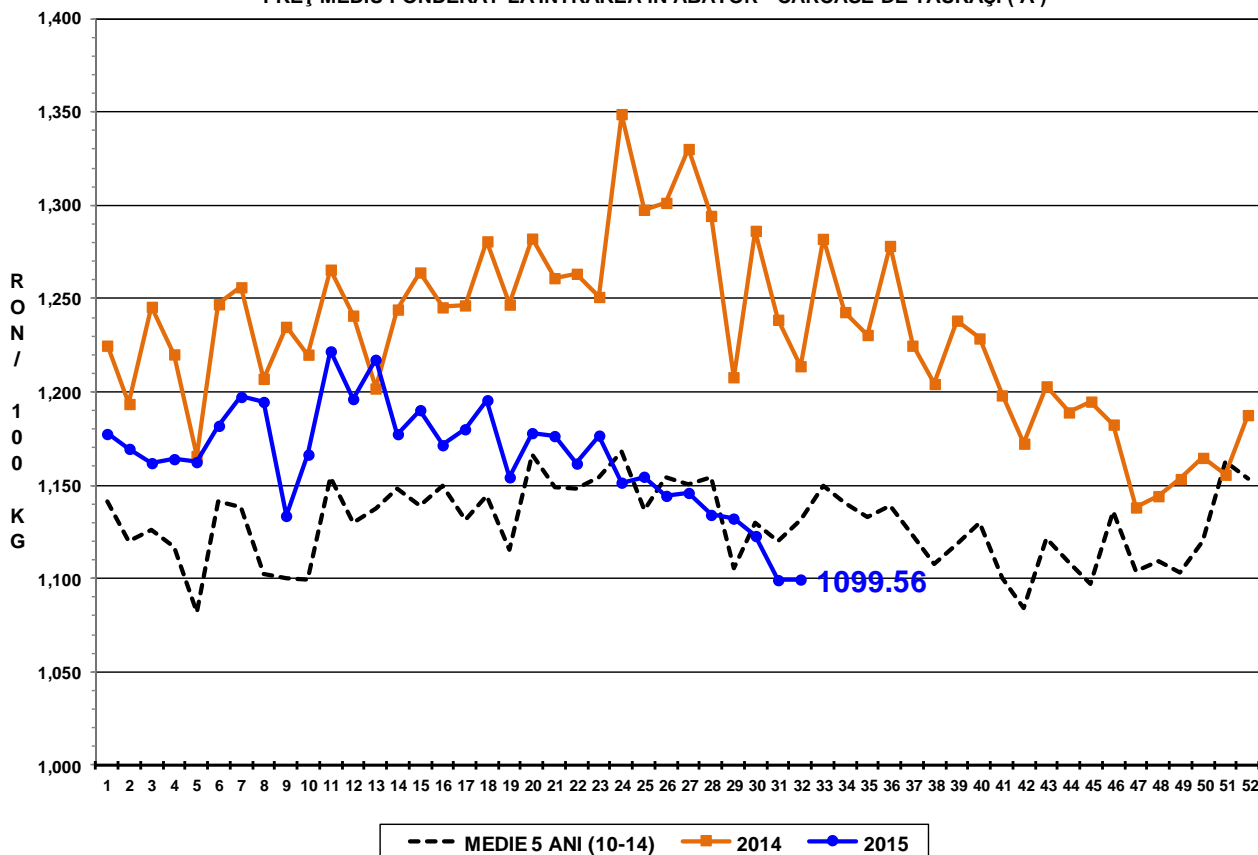

PREȚ MEDIU PONDERAT LA INTRAREA ÎN ABATOR - CARCASE DE VACI ( D )

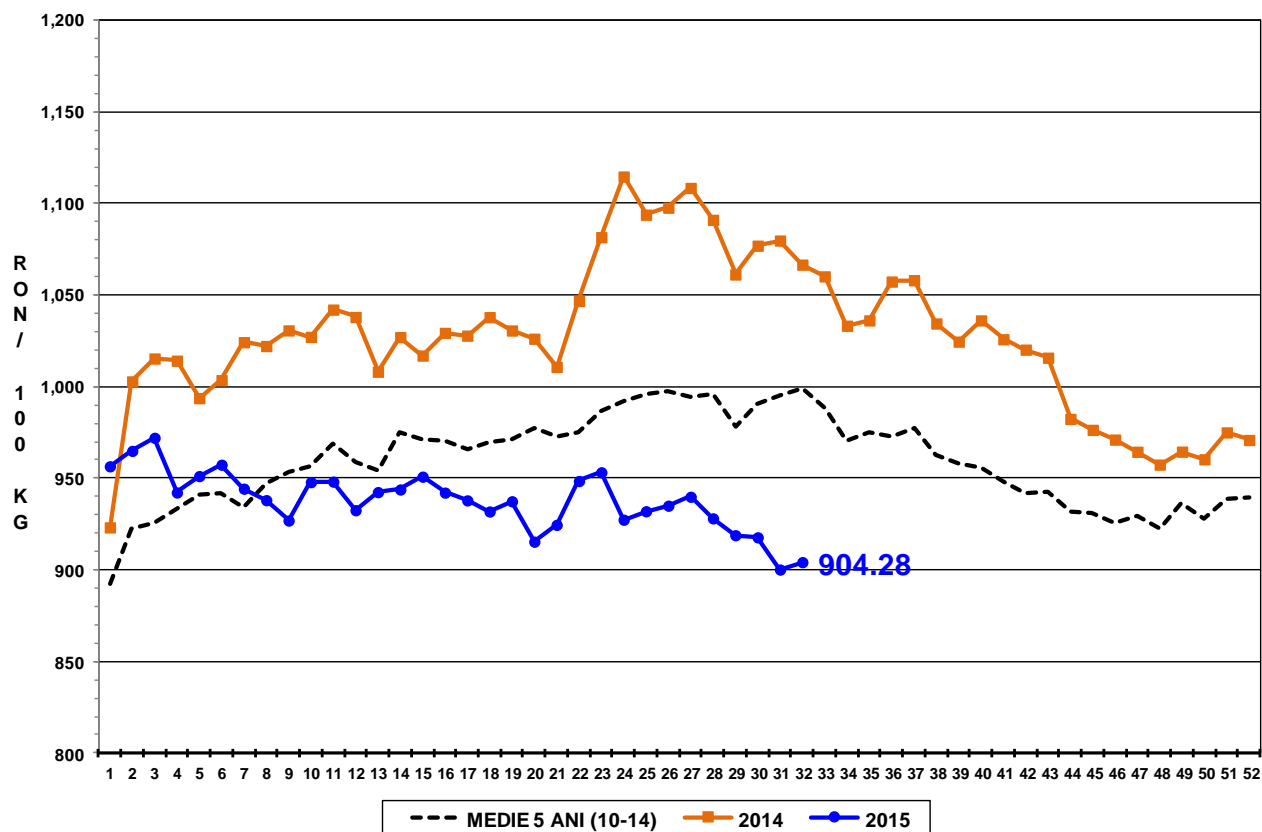

PREȚ MEDIU PONDERAT LA INTRAREA ÎN ABATOR - CARCASE DE VIȚELE ( E )

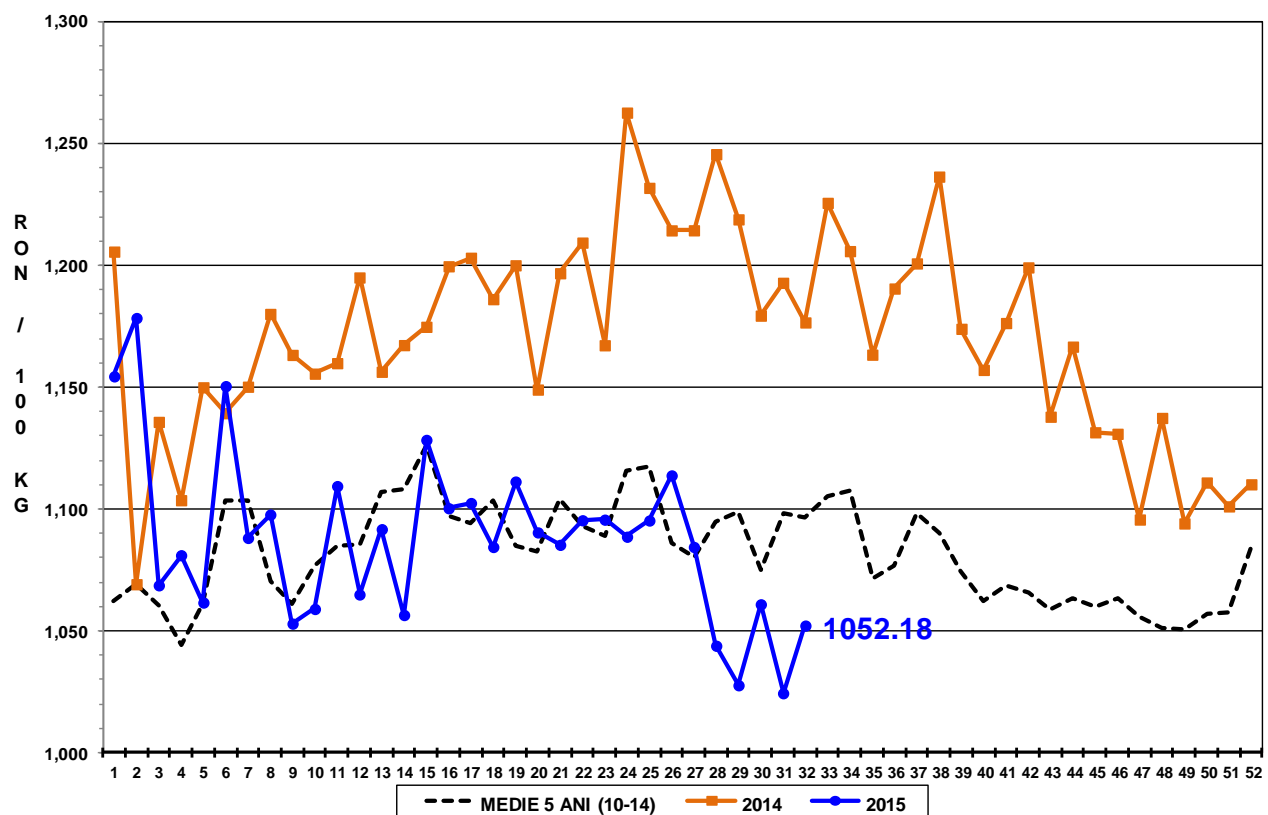

PREȚ MEDIU PONDERAT LA INTRAREA ÎN ABATOR - CARCASE DE BOVINE  
CU VÂRSTA DE 8 LUNI SAU MAI MULT (Z+A+B+C+D+E)

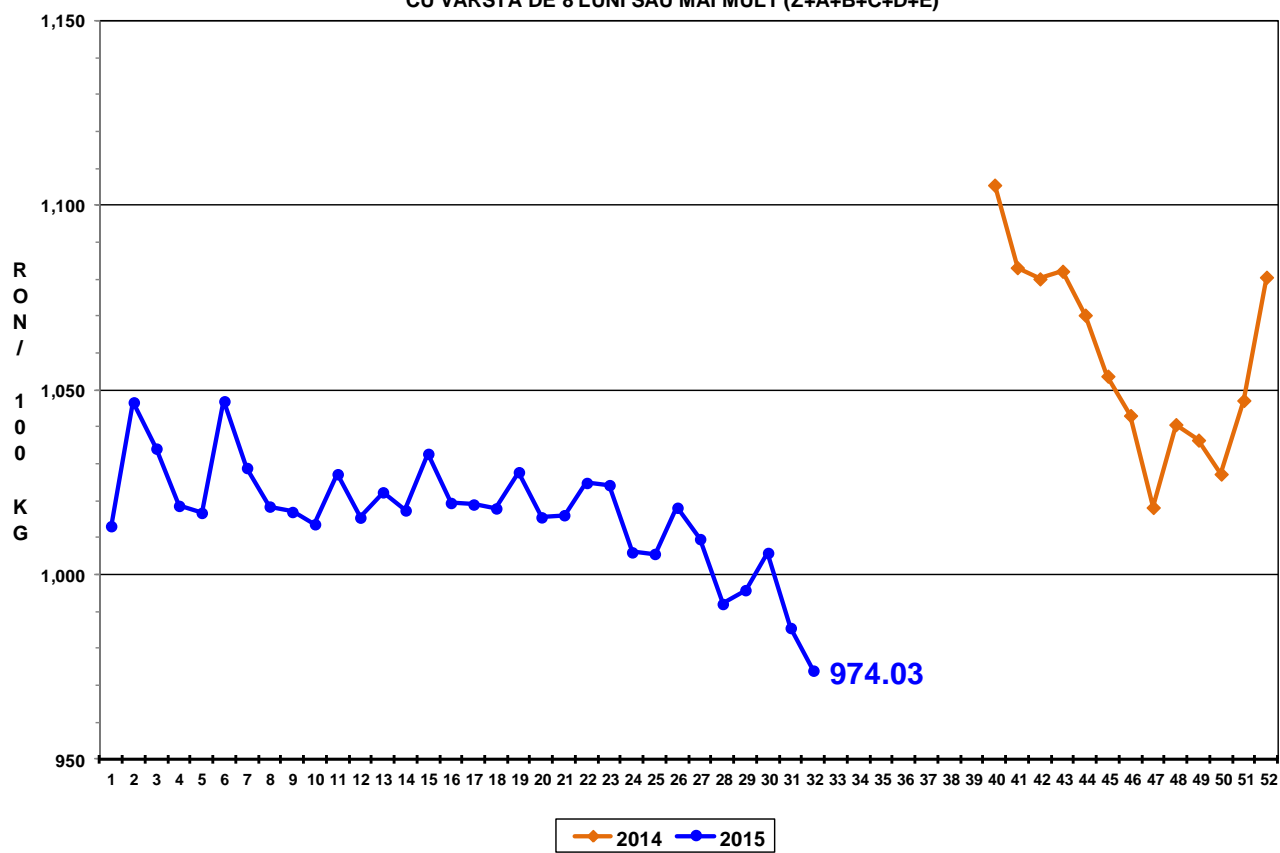



Raport național prețuri de piață carcase de bovine cu vârsta de 8 luni sau mai mult, la intrarea în abator conform grilei UE

Săptămâna: 32

din: 03/08/15

până în 09/08/15

<b>"A"- CARCASE DE MASCULI NECASTRAȚI CU VÂRSTA CUPRINSĂ ÎNTRE 12 LUNI ȘI MAI PUȚIN DE 24 DE LUNI (TĂURAȘI)</b>								
CONFORMAȚIE	PREȚ MEDIU (RON / 100 kg)					NUMĂR CARCASE	TOTAL	
	GRĂSIME						GREUTATE MEDIE	PREȚ MEDIU (RON / 100 kg)
	1	2	3	4	5			
E	0.0	0.0	0.0	0.0	0.0	0	0.0	0.0
U	1159.6	1113.9	993.7	0.0	0.0	14	373.7	1110.2
R	1088.4	1117.9	1164.6	0.0	0.0	34	301.7	1115.9
O	1050.0	1096.3	1104.4	1180.3	0.0	339	226.1	1073.3
P	1055.9	1119.4	0.0	0.0	0.0	249	174.1	1061.9
<b>TOTAL</b>	<b>1057.5</b>	<b>1102.3</b>	<b>1103.0</b>	<b>1180.3</b>	<b>0.0</b>	<b>636</b>	<b>213.1</b>	<b>1074.3</b>

<b>"B"- CARCASE DE MASCULI NECASTRAȚI CU VÂRSTA DE 24 DE LUNI ȘI MAI MULT (TAURI)</b>								
CONFORMAȚIE	PREȚ MEDIU (RON / 100 kg)					NUMĂR CARCASE	TOTAL	
	GRĂSIME						GREUTATE MEDIE	PREȚ MEDIU (RON / 100 kg)
	1	2	3	4	5			
E	0.0	0.0	1081.0	0.0	0.0	1	495.7	1081.0
U	1110.0	1411.0	1153.0	0.0	0.0	3	417.2	1253.7
R	1098.1	1193.3	1131.4	0.0	0.0	30	331.8	1151.8
O	1044.2	1069.8	1113.0	1139.2	1075.0	137	259.9	1062.4
P	1003.0	957.0	0.0	0.0	0.0	75	186.1	994.9
<b>TOTAL</b>	<b>1036.1</b>	<b>1094.8</b>	<b>1117.9</b>	<b>1139.2</b>	<b>1075.0</b>	<b>246</b>	<b>249.0</b>	<b>1065.6</b>

<b>"C"- CARCASE DE MASCULI CASTRAȚI CU VÂRSTA DE 12 LUNI ȘI MAI MULT (BOI)</b>								
CONFORMAȚIE	PREȚ MEDIU (RON / 100 kg)					NUMĂR CARCASE	TOTAL	
	GRĂSIME						GREUTATE MEDIE	PREȚ MEDIU (RON / 100 kg)
	1	2	3	4	5			
E	0.0	0.0	0.0	0.0	0.0	0	0.0	0.0
U	0.0	0.0	0.0	0.0	0.0	0	0.0	0.0
R	0.0	0.0	0.0	0.0	0.0	0	0.0	0.0
O	858.7	921.3	949.0	0.0	0.0	13	270.3	899.1
P	922.5	1024.2	1111.4	0.0	0.0	17	260.1	1017.0
<b>TOTAL</b>	<b>883.9</b>	<b>989.1</b>	<b>1039.9</b>	<b>0.0</b>	<b>0.0</b>	<b>30</b>	<b>264.5</b>	<b>964.8</b>

<b>"D"- CARCASE DE FEMELE CARE AU FĂȚAT (VACI)</b>								
CONFORMAȚIE	PREȚ MEDIU (RON / 100 kg)					NUMĂR CARCASE	TOTAL	
	GRĂSIME						GREUTATE MEDIE	PREȚ MEDIU (RON / 100 kg)
	1	2	3	4	5			
E	0.0	0.0	0.0	0.0	0.0	0	0.0	0.0
U	0.0	0.0	1011.0	0.0	0.0	4	422.4	1011.0
R	984.8	940.7	942.2	984.5	1065.5	27	328.8	962.3
O	905.3	919.9	938.1	906.4	896.7	584	250.5	918.6
P	863.9	876.2	901.1	0.0	0.0	1045	193.1	868.7
<b>TOTAL</b>	<b>874.3</b>	<b>900.7</b>	<b>934.4</b>	<b>919.0</b>	<b>965.7</b>	<b>1660</b>	<b>216.0</b>	<b>892.0</b>

<b>"E"- CARCASE ALE ALTOR BOVINE FEMELE CU VÂRSTA DE 12 LUNI ȘI MAI MULT (VIȚELE)</b>								
CONFORMAȚIE	PREȚ MEDIU (RON / 100 kg)					NUMĂR CARCASE	TOTAL	
	GRĂSIME						GREUTATE MEDIE	PREȚ MEDIU (RON / 100 kg)
	1	2	3	4	5			
E	0.0	0.0	0.0	0.0	0.0	0	0.0	0.0
U	1215.2	1171.7	1220.1	0.0	0.0	8	320.2	1196.7
R	1229.9	1172.8	1108.7	1129.4	0.0	15	301.7	1163.9
O	1015.3	1036.2	1058.9	992.4	0.0	131	213.8	1032.8
P	1007.2	1000.7	1015.0	0.0	0.0	178	159.8	1005.5
<b>TOTAL</b>	<b>1020.8</b>	<b>1041.8</b>	<b>1077.4</b>	<b>1047.9</b>	<b>0.0</b>	<b>332</b>	<b>191.4</b>	<b>1036.5</b>

<b>"Z"- CARCASE DE BOVINE CU VÂRSTA CUPRINSĂ ÎNTRE 8 LUNI ȘI MAI PUȚIN DE 12 LUNI (TINERET BOVIN)</b>								
CONFORMAȚIE	PREȚ MEDIU (RON / 100 kg)					NUMĂR CARCASE	TOTAL	
	GRĂSIME						GREUTATE MEDIE	PREȚ MEDIU (RON / 100 kg)
	1	2	3	4	5			
E	0.0	0.0	0.0	0.0	0.0	0	0.0	0.0
U	0.0	0.0	0.0	0.0	0.0	0	0.0	0.0
R	1056.3	1391.4	1151.1	0.0	0.0	10	297.0	1144.6
O	1031.3	1024.8	1135.7	0.0	0.0	41	197.9	1048.6
P	1024.1	1034.6	0.0	0.0	0.0	64	157.5	1024.4
<b>TOTAL</b>	<b>1029.5</b>	<b>1082.4</b>	<b>1140.2</b>	<b>0.0</b>	<b>0.0</b>	<b>115</b>	<b>184.0</b>	<b>1050.6</b>

<b>TOATE CATEGORIILE</b>								
CONFORMAȚIE	PREȚ MEDIU (RON / 100 kg)					NUMĂR CARCASE	TOTAL	
	GRĂSIME						GREUTATE MEDIE	PREȚ MEDIU (RON / 100 kg)
	1	2	3	4	5			
E	0.0	0.0	1081.0	0.0	0.0	1	495.7	1081.0
U	1165.2	1182.6	1062.6	0.0	0.0	29	370.2	1132.0
R	1092.3	1141.0	1047.8	1033.6	1065.5	116	315.4	1096.7
O	989.0	990.3	993.4	976.6	929.0	1245	239.5	989.6
P	925.3	913.5	924.0	0.0	0.0	1628	185.5	922.5
<b>TOTAL</b>	<b>953.9</b>	<b>977.6</b>	<b>995.6</b>	<b>985.8</b>	<b>978.4</b>	<b>3019</b>	<b>214.7</b>	<b>966.8</b>