



# Prețul de piață al bovinelor la intrarea în abator Săptămâna 31 (27 iulie – 2 august 2015)

## SITUAȚIA CARCASELOR DE BOVINE CLASIFICATE ÎN FUNCȚIE DE PROVENIENȚA BOVINELOR SACRIFICATE ÎN SĂPTĂMÂNA 27 IULIE - 2 AUGUST 2015

PROVENIENȚĂ BOVINE  SACRIFICATE	CARCASE CLASIFICATE:						PREȚ FEZABIL CATEGORIILE:						
	BOVINE CU VÂRSTA:				TOTAL		A, B, C, D, E, Z				V		
	DE 8 LUNI SAU MAI MULT (A, B, C, D, E, Z)		MAI MICĂ DE 8 LUNI (V)				TOATE CLASELE		CLASELE CONFORM REGULAMENTULUI (UE) NR. 148 /2014		TOATE CLASELE		
	NUMĂR	%	NUMĂR	%	NUMĂR	%	NUMĂR	%	NUMĂR	%	NUMĂR	%	
CUMPĂRATE	2,896	65.8	84	1.9	2,980	67.7	2,725	61.9	876	19.9	60	1.4	
FERME PROPRII ALE ABATOARELOR	80	1.8	5	0.1	85	1.9	78	1.8	45	1.0	4	0.1	
PRESTĂRI SERVICII	PRODUCĂTORI	540	12.3	21	0.5	561	12.7	536	12.2	98	2.2	20	0.5
	COMERCIANȚI	750	17.0	26	0.6	776	17.6	740	16.8	245	5.6	20	0.5
<b>TOTAL</b>	<b>4,266</b>	<b>96.9</b>	<b>136</b>	<b>3.1</b>	<b>4,402</b>	<b>100.0</b>	<b>4,079</b>	<b>92.7</b>	<b>1,264</b>	<b>28.7</b>	<b>104</b>	<b>2.4</b>	

**2,803** Carcase incluse în rapoartele naționale de prețuri de piață pentru carcasele de bovine cu vârsta de 8 luni sau mai mult  
**63.7%** din total carcase clasificate

**921** Carcase incluse în raportul național de prețuri de piață pentru Comisia Europeană  
**20.9%** din total carcase clasificate

**64** Carcase incluse în rapoartele naționale de prețuri de piață pentru carcasele de bovine cu vârsta mai mică de 8 luni (viței)  
**1.5%** din total carcase clasificate

Factor general de ajustare pentru cheltuielile de transport a prețurilor raportate: 0.11 RON/kg carcasă caldă-2%

Începând din săptămâna 40 / 2014, se calculează prețul mediu pentru carcasele de bovine cu vârsta de 8 luni sau mai mult care reflectă includerea tuturor categoriilor (Z, A, B, C, D, E) și a claselor de înregistrare a prețurilor pentru Comisia Europeană.



Prețul bovinelor din toate clasele de conformație și acoperire cu grăsime la intrarea în abator  
în săptămâna 27 iulie - 2 august 2015

Categoria	Număr	Greutate în viu (kg)	Preț în viu (RON / 100 kg)	Greutate carcasă caldă-2% (kg)	Preț carcasă (RON / 100 kg)	Modificare preț vs săptămâna anterioară	
						În viu	Carcasă
"A" - TĂURAȘI	610	424.5	539.9	213.5	1073.2	-3.23%	-1.57%
"B" - TAURI	203	491.8	560.3	250.7	1099.1	-0.84%	-0.28%
"C" - BOI	48	503.2	488.1	242.5	1012.8	-0.28%	0.67%
"D" - VACI	1,590	458.1	418.8	215.4	890.5	-0.74%	-0.52%
"E" - VIȚELE	228	382.6	495.5	187.3	1012.3	-1.04%	-0.25%
"Z" - TINERET BOVIN	124	355.7	523.7	179.7	1036.2	-3.71%	-3.25%
A + B + C + D + E + Z	2,803	443.3	465.8	214.2	964.2	-2.24%	-1.41%
"V" - VIȚEI	64	239.3	503.9	119.2	1011.8	-6.73%	-6.15%



**Raport prețuri de piață din România versus prețuri de piață comunitare  
conform punctului 1, articolul 1, Regulamentul (UE) 148/2014**

Săptămâna: 31

din: 27/07/15

până în: 02/08/15

CATEGORIA	CLASA	PREȚ MEDIU			PREȚ RO /PREȚ COMUNITAR (%)
		ROMANIA		UE	
		RON / 100 kg	€ / 100 kg	€ / 100 kg	
Z	U2	0.00	0.00	415.62	
Z	U3	0.00	0.00	393.43	
Z	R2	1110.00	251.50	366.87	-31.45
Z	R3	0.00	0.00	371.08	*
Z	O2	1050.24	237.96	356.57	-33.26
Z	O3	1065.00	241.31	344.60	-29.97
<b>Z</b>		<b>1056.80</b>	<b>239.45</b>	<b>377.30</b>	<b>-36.54</b>
A	U2	1050.97	238.13	397.92	-40.16
A	U3	0.00	0.00	391.23	
A	R2	1108.83	251.24	370.56	-32.20
A	R3	1252.67	283.83	375.07	-24.33 *
A	O2	1098.70	248.94	335.62	-25.83 **
A	O3	1075.28	243.63	347.55	-29.90
<b>A</b>		<b>1099.23</b>	<b>249.06</b>	<b>373.49</b>	<b>-33.32</b>
B	R3	1434.35	324.99	316.62	2.64
C	U2	0.00	0.00	476.12	
C	U3	0.00	0.00	475.43	
C	U4	0.00	0.00	498.79	
C	R3	0.00	0.00	451.04	
C	R4	1193.00	270.31	485.16	-44.28
C	O3	1093.00	247.65	422.11	-41.33
C	O4	0.00	0.00	460.16	
<b>C</b>		<b>1094.17</b>	<b>247.91</b>	<b>457.67</b>	<b>-45.83</b>
D	R3	969.87	219.75	368.01	-40.29
D	R4	0.00	0.00	345.36	
D	O2	922.68	209.06	274.48	-23.83 **
D	O3	909.91	206.17	304.40	-32.27 *
D	O4	941.21	213.26	318.06	-32.95
D	P2	874.83	198.22	244.06	-18.78
D	P3	891.73	202.05	291.59	-30.71
<b>D</b>		<b>900.22</b>	<b>203.97</b>	<b>303.49</b>	<b>-32.79</b>
E	U2	0.00	0.00	446.14	
E	U3	0.00	0.00	434.04	
E	R2	994.46	225.32	385.24	-41.51
E	R3	1061.00	240.40	402.89	-40.33 *
E	R4	1163.72	263.67	460.03	-42.68
E	O2	1001.31	226.87	316.89	-28.41 **
E	O3	1023.06	231.80	358.38	-35.32
E	O4	1611.00	365.02	434.53	-16.00
<b>E</b>		<b>1024.42</b>	<b>232.11</b>	<b>410.81</b>	<b>-43.50</b>
<b>TOATE CATEGORIILE</b>		<b>985.58</b>	<b>223.31</b>	<b>361.87</b>	<b>-38.29</b>

\* PREȚURILE PENTRU Z3, AR3, CR3, DO3 ȘI ER3 SUNT DE REFERINȚĂ ÎN UE

\*\* PREȚURILE PENTRU AO2, DO2 ȘI EO2 SUNT DE REFERINȚĂ ÎN ROMÂNIA



**CARCASE DE CARCASE DE BOVINE CU VÂRSTA DE 8 LUNI SAU MAI MULT LA INTRAREA ÎN ABATOR  
CONFORM REGULAMENTULUI (UE) NR. 148 /2014**

Cotații naționale (RON / 100 kg)	S31	S31 / S30	S31 2015 / S31 2014	S31 / Medie 5 ani (10 - 14)
Tineret bovin "Z"	1,056.80	-3.30%	-12.30%	-
Tăurași "A"	1,099.23	-2.11%	-11.26%	-1.88%
Vaci "D"	900.22	-1.92%	-16.63%	-9.53%
Vițele "E"	1,024.42	-3.44%	-14.12%	-6.71%
<b>MEDIE TOATE CATEGORIILE Z+A+B+C+D+E</b>	<b>985.58</b>	<b>-2.02%</b>	<b>-</b>	<b>-</b>

Prețuri medii europene (€ / 100 kg)	S31				S31 / S30				S31 2015 / S31 2014			
	Z	A	D	E	Z	A	D	E	Z	A	D	E
Uniunea Europeană	377.30	373.49	303.49	410.81	0.53%	0.18%	-0.30%	-0.42%	1.53%	3.88%	4.57%	6.40%
Franța		383.98	356.44	429.30		-0.08%	0.66%	0.93%		2.51%	2.49%	1.20%
Germania	265.05	368.54	297.40	351.90	0.25%	0.92%	-0.55%	-0.18%	5.56%	5.44%	4.08%	0.60%
Italia	460.93	394.74	234.48	441.31	-0.64%	-0.19%	0.15%	-0.77%	-4.47%	-0.35%	-2.12%	-2.83%
Marea Britanie	330.90	459.96	341.89	495.03	-24.68%	-1.86%	-3.24%	-1.35%	-8.25%	22.69%	13.92%	20.07%
Olanda		334.61	270.28	237.06		4.58%	0.12%	-2.83%		1.17%	2.99%	-9.81%
Polonia	292.77	305.68	243.82	286.39	-2.84%	0.65%	0.23%	-0.75%	-1.50%	3.05%	-1.29%	-1.09%
România	239.45	249.06	203.97	232.11	-3.17%	-1.97%	-1.78%	-3.31%	-12.19%	-11.32%	-16.63%	-13.81%
Ungaria		257.82	192.50	190.46		-2.39%	2.28%	2.35%		3.87%	5.93%	-0.60%

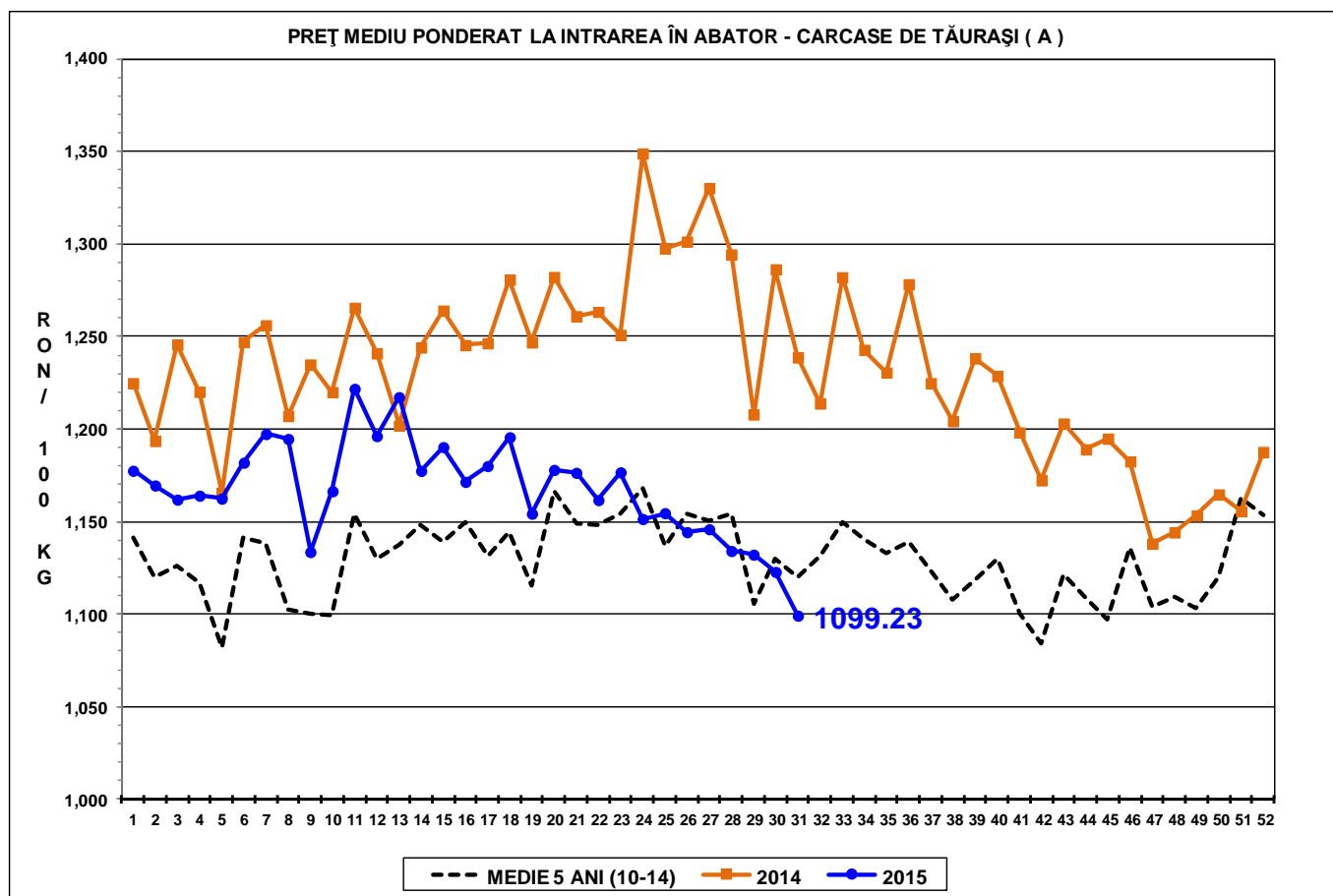
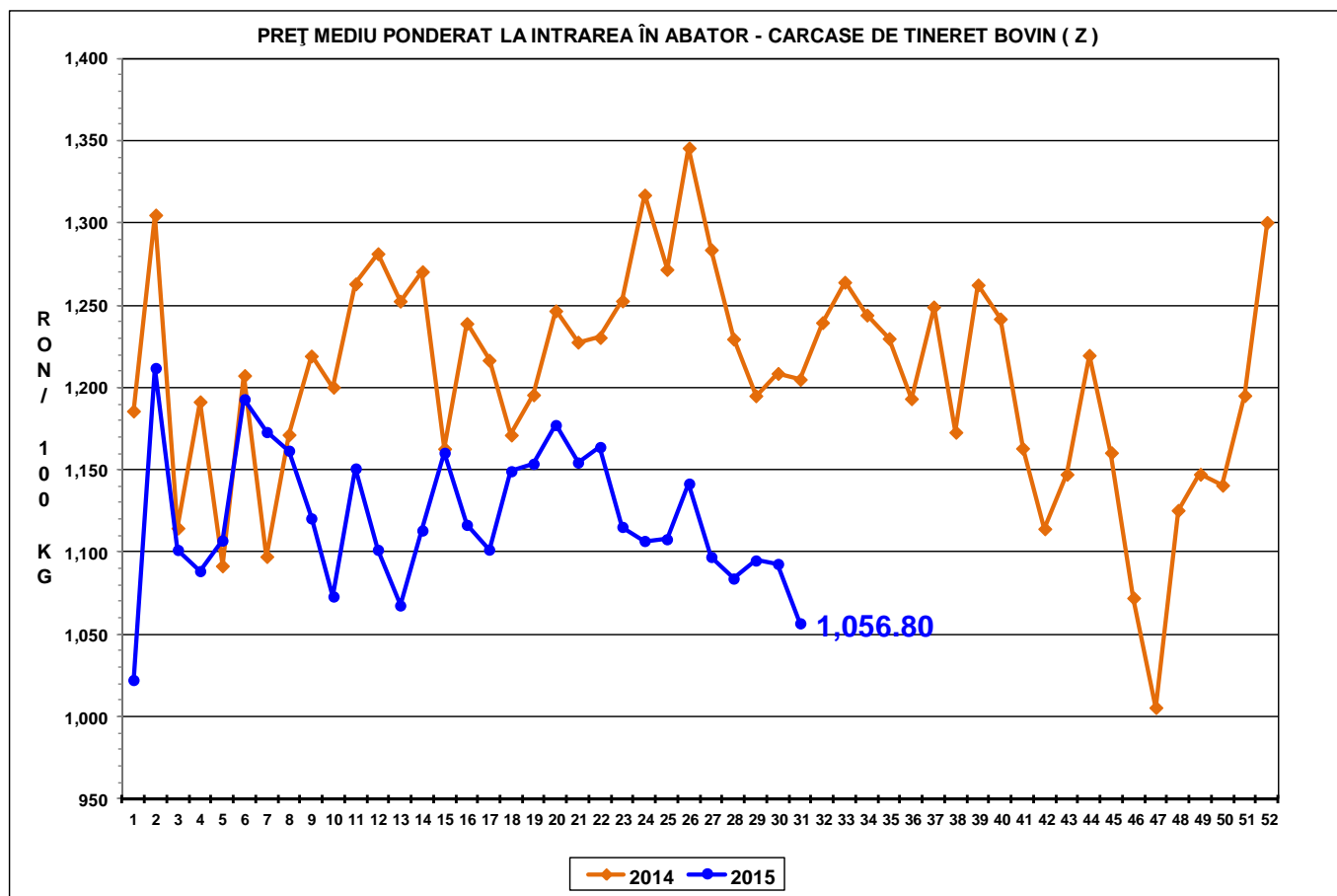

PREȚ MEDIU PONDERAT LA INTRAREA ÎN ABATOR - CARCASE DE VACI ( D )

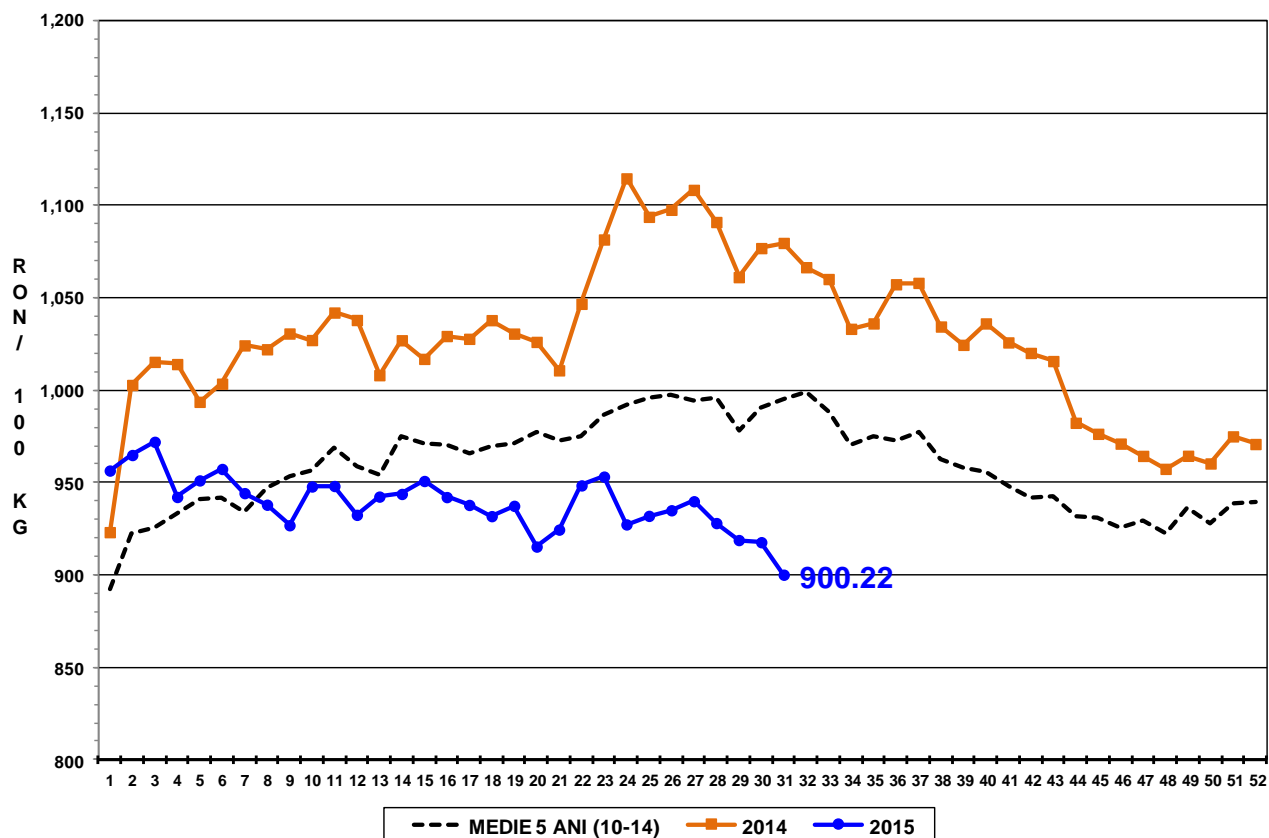

PREȚ MEDIU PONDERAT LA INTRAREA ÎN ABATOR - CARCASE DE VIȚELE ( E )

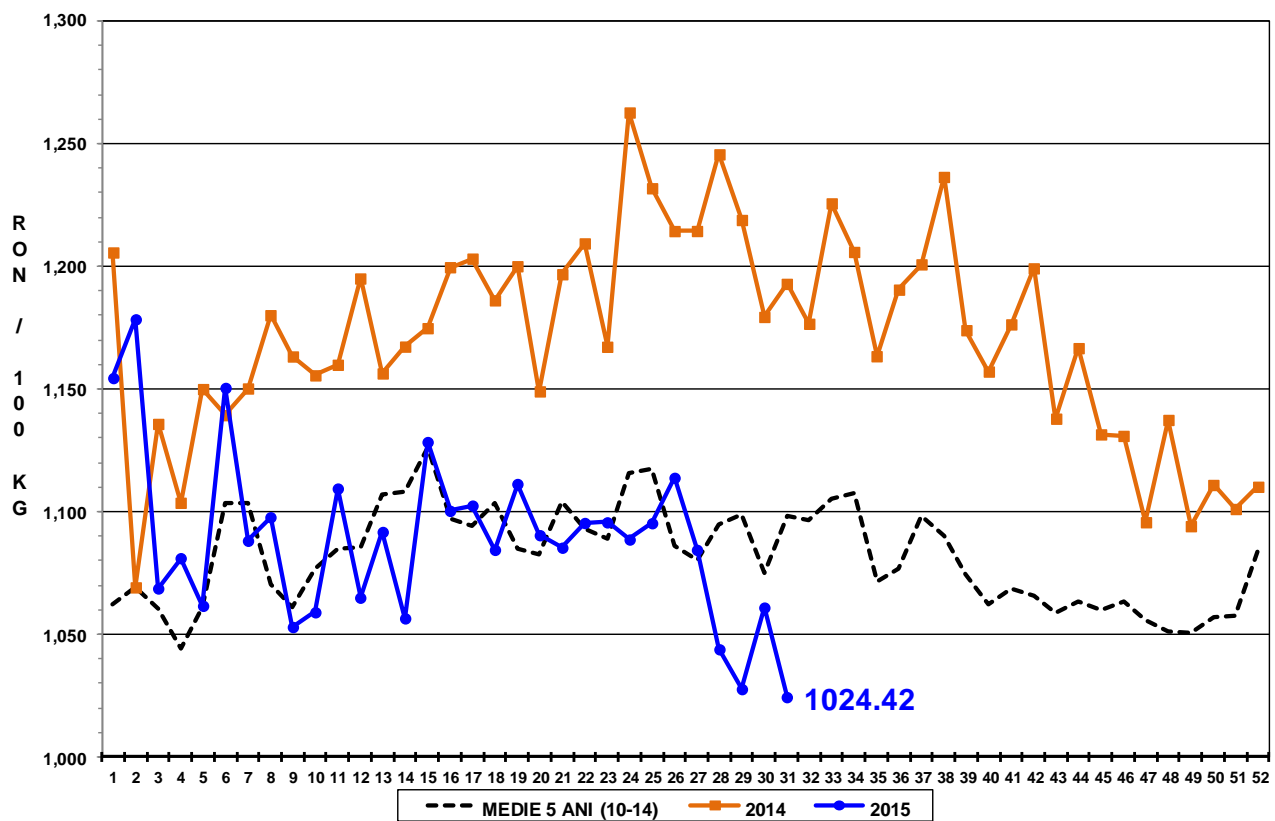

PREȚ MEDIU PONDERAT LA INTRAREA ÎN ABATOR - CARCASE DE BOVINE  
CU VÂRSTA DE 8 LUNI SAU MAI MULT (Z+A+B+C+D+E)

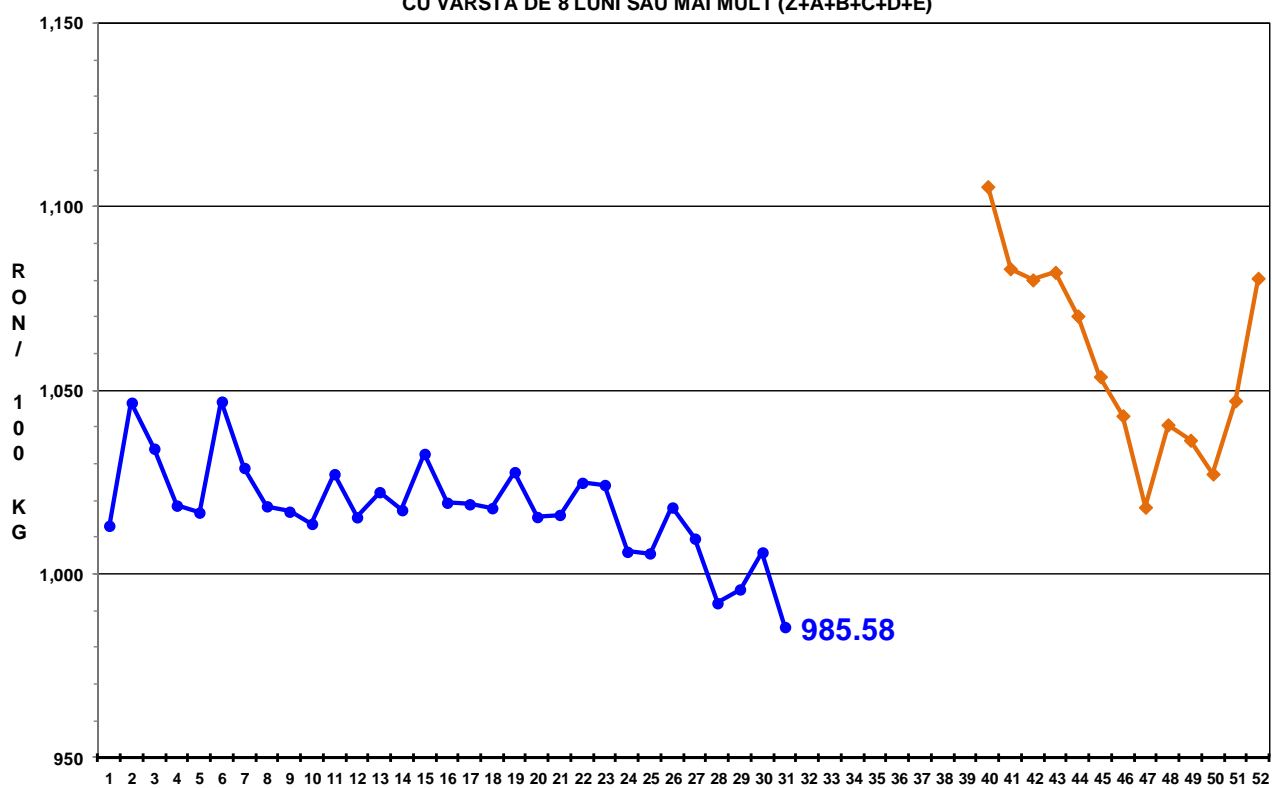



Raport național prețuri de piață carcase de bovine cu vârsta de 8 luni sau mai mult, la intrarea în abator conform grilei UE

Săptămâna: 31

din: 27/07/15

până în 02/08/15

<b>"A"- CARCASE DE MASCULI NECASTRAȚI CU VÂRSTA CUPRINSĂ ÎNȚRE 12 LUNI ȘI MAI PUȚIN DE 24 DE LUNI (TĂURĂȘI)</b>								
CONFORMAȚIE	PREȚ MEDIU (RON / 100 kg)					NUMĂR CARCASE	TOTAL	
	GRĂSIMI						GREUTATE MEDIE	PREȚ MEDIU (RON / 100 kg)
	1	2	3	4	5			
E	0.0	0.0	0.0	0.0	0.0	0	0.0	0.0
U	0.0	1051.0	0.0	0.0	0.0	2	353.3	1051.0
R	1079.0	1108.8	1252.7	0.0	0.0	34	305.1	1109.5
O	1065.5	1098.7	1075.3	0.0	0.0	320	232.8	1078.1
P	1049.3	1107.3	0.0	0.0	0.0	254	175.9	1056.9
<b>TOTAL</b>	<b>1058.9</b>	<b>1100.3</b>	<b>1100.6</b>	<b>0.0</b>	<b>0.0</b>	<b>610</b>	<b>213.5</b>	<b>1073.2</b>

<b>"B"- CARCASE DE MASCULI NECASTRAȚI CU VÂRSTA DE 24 DE LUNI ȘI MAI MULT (TAURI)</b>								
CONFORMAȚIE	PREȚ MEDIU (RON / 100 kg)					NUMĂR CARCASE	TOTAL	
	GRĂSIMI						GREUTATE MEDIE	PREȚ MEDIU (RON / 100 kg)
	1	2	3	4	5			
E	0.0	0.0	0.0	0.0	0.0	0	0.0	0.0
U	1011.0	1182.3	1170.0	0.0	0.0	6	382.4	1156.4
R	1089.0	1159.5	1434.3	0.0	0.0	18	305.6	1269.4
O	1084.7	1114.6	1105.5	0.0	0.0	106	269.6	1098.9
P	1031.4	1010.3	0.0	0.0	0.0	73	198.9	1025.8
<b>TOTAL</b>	<b>1062.0</b>	<b>1103.0</b>	<b>1224.9</b>	<b>0.0</b>	<b>0.0</b>	<b>203</b>	<b>250.7</b>	<b>1099.1</b>

<b>"C"- CARCASE DE MASCULI CASTRAȚI CU VÂRSTA DE 12 LUNI ȘI MAI MULT (BOI)</b>								
CONFORMAȚIE	PREȚ MEDIU (RON / 100 kg)					NUMĂR CARCASE	TOTAL	
	GRĂSIMI						GREUTATE MEDIE	PREȚ MEDIU (RON / 100 kg)
	1	2	3	4	5			
E	0.0	0.0	0.0	0.0	0.0	0	0.0	0.0
U	0.0	0.0	0.0	0.0	0.0	0	0.0	0.0
R	0.0	0.0	0.0	1193.0	0.0	1	469.2	1193.0
O	928.7	949.2	1093.0	0.0	0.0	19	264.6	953.5
P	1003.6	1067.5	1111.5	0.0	0.0	28	219.3	1047.6
<b>TOTAL</b>	<b>970.6</b>	<b>1010.7</b>	<b>1105.0</b>	<b>1193.0</b>	<b>0.0</b>	<b>48</b>	<b>242.5</b>	<b>1012.8</b>

<b>"D"- CARCASE DE FEMELE CARE AU FĂTAT (VACI)</b>								
CONFORMAȚIE	PREȚ MEDIU (RON / 100 kg)					NUMĂR CARCASE	TOTAL	
	GRĂSIMI						GREUTATE MEDIE	PREȚ MEDIU (RON / 100 kg)
	1	2	3	4	5			
E	0.0	0.0	0.0	0.0	0.0	0	0.0	0.0
U	0.0	964.0	960.0	0.0	0.0	6	321.3	963.3
R	1022.0	935.0	969.9	0.0	950.8	22	347.1	953.0
O	903.9	922.7	909.9	941.2	0.0	465	254.1	914.2
P	872.1	874.8	891.7	1062.5	0.0	1097	195.8	874.5
<b>TOTAL</b>	<b>879.6</b>	<b>896.3</b>	<b>909.1</b>	<b>951.0</b>	<b>950.8</b>	<b>1590</b>	<b>215.4</b>	<b>890.5</b>

<b>"E"- CARCASE ALE ALTOR BOVINE FEMELE CU VÂRSTA DE 12 LUNI ȘI MAI MULT (VIȚELE)</b>								
CONFORMAȚIE	PREȚ MEDIU (RON / 100 kg)					NUMĂR CARCASE	TOTAL	
	GRĂSIMI						GREUTATE MEDIE	PREȚ MEDIU (RON / 100 kg)
	1	2	3	4	5			
E	0.0	0.0	0.0	0.0	0.0	0	0.0	0.0
U	0.0	0.0	0.0	0.0	0.0	0	0.0	0.0
R	0.0	994.5	1061.0	1163.7	0.0	11	324.9	1035.6
O	994.9	1001.3	1023.1	1611.0	0.0	87	205.1	1013.9
P	968.2	1081.6	1250.5	0.0	0.0	130	163.7	1007.1
<b>TOTAL</b>	<b>976.1</b>	<b>1029.0</b>	<b>1055.8</b>	<b>1306.5</b>	<b>0.0</b>	<b>228</b>	<b>187.3</b>	<b>1012.3</b>

<b>"Z"- CARCASE DE BOVINE CU VÂRSTA CUPRINSĂ ÎNȚRE 8 LUNI ȘI MAI PUȚIN DE 12 LUNI (TINERET BOVIN)</b>								
CONFORMAȚIE	PREȚ MEDIU (RON / 100 kg)					NUMĂR CARCASE	TOTAL	
	GRĂSIMI						GREUTATE MEDIE	PREȚ MEDIU (RON / 100 kg)
	1	2	3	4	5			
E	0.0	0.0	0.0	0.0	0.0	0	0.0	0.0
U	647.0	0.0	0.0	0.0	0.0	1	186.2	647.0
R	1009.0	1110.0	0.0	0.0	0.0	2	247.8	1059.8
O	1013.4	1050.2	1065.0	0.0	0.0	54	199.6	1032.3
P	1048.5	976.0	1033.0	0.0	0.0	67	161.6	1045.8
<b>TOTAL</b>	<b>1031.2</b>	<b>1047.7</b>	<b>1060.2</b>	<b>0.0</b>	<b>0.0</b>	<b>124</b>	<b>179.7</b>	<b>1036.2</b>

<b>TOATE CATEGORIILE</b>								
CONFORMAȚIE	PREȚ MEDIU (RON / 100 kg)					NUMĂR CARCASE	TOTAL	
	GRĂSIMI						GREUTATE MEDIE	PREȚ MEDIU (RON / 100 kg)
	1	2	3	4	5			
E	0.0	0.0	0.0	0.0	0.0	0	0.0	0.0
U	875.7	1067.1	1081.3	0.0	0.0	15	341.0	1050.5
R	1075.4	1043.6	1190.1	1175.3	950.8	88	318.7	1089.4
O	1000.2	1004.0	966.4	981.8	0.0	1051	242.5	995.6
P	929.5	918.1	918.3	1062.5	0.0	1649	189.4	926.0
<b>TOTAL</b>	<b>955.8</b>	<b>970.6</b>	<b>981.2</b>	<b>1019.0</b>	<b>950.8</b>	<b>2803</b>	<b>214.2</b>	<b>964.2</b>