



Prețul de piață al bovinelor la intrarea în abator Săptămâna 30 (20 – 26 iulie 2015)

SITUAȚIA CARCASELOR DE BOVINE CLASIFICATE ÎN FUNCȚIE DE PROVENIENȚA BOVINELOR SACRIFICATE ÎN SĂPTĂMÂNA 20 - 26 IULIE 2015

PROVENIENȚĂ BOVINE SACRIFICATE	CARCASE CLASIFICATE:						PREȚ FEZABIL CATEGORIILE:						
	BOVINE CU VÂRSTA:				TOTAL		A, B, C, D, E, Z				V		
	DE 8 LUNI SAU MAI MULT (A, B, C, D, E, Z)		MAI MICĂ DE 8 LUNI (V)				TOATE CLASELE		CLASELE CONFORM REGULAMENTULUI (UE) NR. 148 /2014		TOATE CLASELE		
	NUMĂR	%	NUMĂR	%	NUMĂR	%	NUMĂR	%	NUMĂR	%	NUMĂR	%	
CUMPĂRATE	2,741	61.3	88	2.0	2,829	63.3	2,588	57.9	816	18.3	67	1.5	
FERME PROPRII ALE ABATOARELOR	155	3.5	10	0.2	165	3.7	155	3.5	77	1.7	10	0.2	
PRESTĂRI SERVICII	PRODUCĂTORI	763	17.1	29	0.6	792	17.7	759	17.0	126	2.8	29	0.6
	COMERCIANȚI	665	14.9	20	0.4	685	15.3	659	14.7	161	3.6	19	0.4
TOTAL	4,324	96.7	147	3.3	4,471	100.0	4,161	93.1	1,180	26.4	125	2.8	

2,743
61.4% Carcase incluse în rapoartele naționale de prețuri de piață pentru carcasele de bovine cu vârsta de 8 luni sau mai mult din total carcase clasificate

893
20.0% Carcase incluse în raportul național de prețuri de piață pentru Comisia Europeană din total carcase clasificate

77
1.7% Carcase incluse în rapoartele naționale de prețuri de piață pentru carcasele de bovine cu vârsta mai mică de 8 luni (viței) din total carcase clasificate

Factor general de ajustare pentru cheltuielile de transport a prețurilor raportate: 0.11 RON/kg carcasă caldă-2%

Începând din săptămâna 40 / 2014, se calculează prețul mediu pentru carcasele de bovine cu vârsta de 8 luni sau mai mult care reflectă includerea tuturor categoriilor (Z, A, B, C, D, E) și a claselor de înregistrare a prețurilor pentru Comisia Europeană.



Prețul bovinelor din toate clasele de conformație și acoperire cu grăsime la intrarea în abator
în săptămâna 20 - 26 iulie 2015

Categoria	Număr	Greutate în viu (kg)	Preț în viu (RON / 100 kg)	Greutate carcasă caldă-2% (kg)	Preț carcasă (RON / 100 kg)	Modificare preț vs săptămâna anterioară	
						În viu	Carcasă
"A" - TĂURĂȘI	608	423.0	557.9	216.5	1090.3	-0.52%	-1.26%
"B" - TAURI	245	508.3	565.0	260.6	1102.2	1.51%	0.75%
"C" - BOI	47	617.8	489.5	300.6	1006.1	-7.85%	-3.52%
"D" - VACI	1,476	465.4	421.9	219.3	895.1	-1.49%	-1.24%
"E" - VIȚELE	240	374.5	500.7	184.8	1014.9	0.02%	-0.60%
"Z" - TINERET BOVIN	127	350.4	543.8	177.9	1071.1	0.86%	0.60%
A + B + C + D + E + Z	2,743	449.2	476.5	218.8	978.0	-1.46%	-1.34%
"V" - VIȚEI	77	225.6	540.2	113.1	1078.1	0.98%	1.88%



**Raport prețuri de piață din România versus prețuri de piață comunitare
conform punctului 1, articolul 1, Regulamentul (UE) 148/2014**

Săptămâna: 30

din: 20/07/15

până în: 26/07/15

CATEGORIA	CLASA	PREȚ MEDIU			PREȚ RO /PREȚ COMUNITAR (%)
		ROMANIA		UE	
		RON / 100 kg	€ / 100 kg	€ / 100 kg	
Z	U2	0.00	0.00	407.26	
Z	U3	0.00	0.00	397.56	
Z	R2	996.29	225.43	365.90	-38.39
Z	R3	0.00	0.00	363.41	*
Z	O2	1104.04	249.81	355.81	-29.79
Z	O3	1087.00	245.95	346.63	-29.05
Z		1092.88	247.29	375.30	-34.11
<hr/>					
A	U2	1611.00	364.51	397.58	-8.32
A	U3	0.00	0.00	390.89	
A	R2	1163.75	263.32	369.07	-28.65
A	R3	1184.87	268.09	374.14	-28.35 *
A	O2	1109.20	250.97	334.91	-25.06 **
A	O3	1115.83	252.47	347.11	-27.27
A		1122.87	254.06	372.82	-31.85
<hr/>					
B	R3	1480.89	335.07	317.72	5.46
<hr/>					
C	U2	0.00	0.00	481.90	
C	U3	0.00	0.00	478.58	
C	U4	0.00	0.00	505.78	
C	R3	0.00	0.00	453.58	
C	R4	0.00	0.00	490.80	
C	O3	1035.67	234.34	426.27	-45.03
C	O4	0.00	0.00	465.34	
C		1035.67	234.34	462.10	-49.29
<hr/>					
D	R3	1033.46	233.84	367.69	-36.40
D	R4	0.00	0.00	346.29	
D	O2	925.29	209.36	276.87	-24.38 **
D	O3	943.15	213.40	304.47	-29.91 *
D	O4	944.17	213.63	321.91	-33.64
D	P2	894.33	202.36	245.69	-17.64
D	P3	927.29	209.81	291.84	-28.11
D		917.82	207.67	304.41	-31.78
<hr/>					
E	U2	0.00	0.00	451.22	
E	U3	1050.00	237.58	432.94	-45.12
E	R2	1146.63	259.44	384.73	-32.57
E	R3	0.00	0.00	403.31	*
E	R4	1188.00	268.80	464.05	-42.08
E	O2	1044.37	236.30	321.68	-26.54 **
E	O3	1079.93	244.35	359.94	-32.11
E	O4	1169.00	264.50	438.72	-39.71
E		1060.91	240.04	412.53	-41.81
TOATE CATEGORIILE		1005.92	227.60	362.52	-37.22

* PREȚURILE PENTRU Z3, AR3, CR3, DO3 ȘI ER3 SUNT DE REFERINȚĂ ÎN UE

** PREȚURILE PENTRU AO2, DO2 ȘI EO2 SUNT DE REFERINȚĂ ÎN ROMÂNIA



**CARCASE DE CARCASE DE BOVINE CU VÂRSTA DE 8 LUNI SAU MAI MULT LA INTRAREA ÎN ABATOR
CONFORM REGULAMENTULUI (UE) NR. 148 /2014**

Cotații naționale (RON / 100 kg)	S30	S30 / S29	S30 2015 / S30 2014	S30 / Medie 5 ani (10 - 14)
Tineret bovin "Z"	1,092.88	-0.19%	-9.58%	-
Tăurași "A"	1,122.87	-0.82%	-12.71%	-0.63%
Vaci "D"	917.82	-0.13%	-14.78%	-7.34%
Vیٲele "E"	1,060.91	3.23%	-10.05%	-1.32%
MEDIE TOATE CATEGORIILE Z+A+B+C+D+E	1,005.92	1.01%	-	-

Prețuri medii europene (€ / 100 kg)	S30				S30 / S29				S30 2015 / S30 2014			
	Z	A	D	E	Z	A	D	E	Z	A	D	E
Uniunea Europeană	375.30	372.82	304.41	412.53	0.19%	0.15%	-0.44%	0.29%	1.12%	4.07%	4.83%	6.46%
Franța		384.27	354.12	425.33		0.39%	0.50%	-0.29%		2.97%	2.18%	0.08%
Germania	264.38	365.18	299.05	352.52	7.25%	0.46%	-1.11%	-0.13%		4.67%	4.16%	0.34%
Italia	463.92	395.48	234.12	444.73	-1.91%	-0.15%	-2.89%	1.32%	-3.71%	0.81%	-1.32%	-2.30%
Marea Britanie	439.30	468.68	353.35	501.78	2.35%	-0.25%	-0.65%	0.54%	20.40%	25.45%	17.96%	21.30%
Olanda		319.95	269.96	243.97		-2.72%	-1.43%	-3.15%		0.64%	3.03%	0.04%
Polonia	301.34	303.71	243.26	288.56	3.85%	0.93%	-2.09%	0.86%	3.82%	2.97%	-1.29%	-0.57%
România	247.28	254.06	207.67	240.05	0.02%	-0.62%	0.08%	3.45%	-9.46%	-12.36%	-14.75%	-10.02%
Ungaria		264.14	188.22	186.10		-0.02%	-3.85%	-2.25%		5.07%	-0.45%	-7.63%

PREȚ MEDIU PONDERAT LA INTRAREA ÎN ABATOR - CARCASE DE TINERET BOVIN (Z)

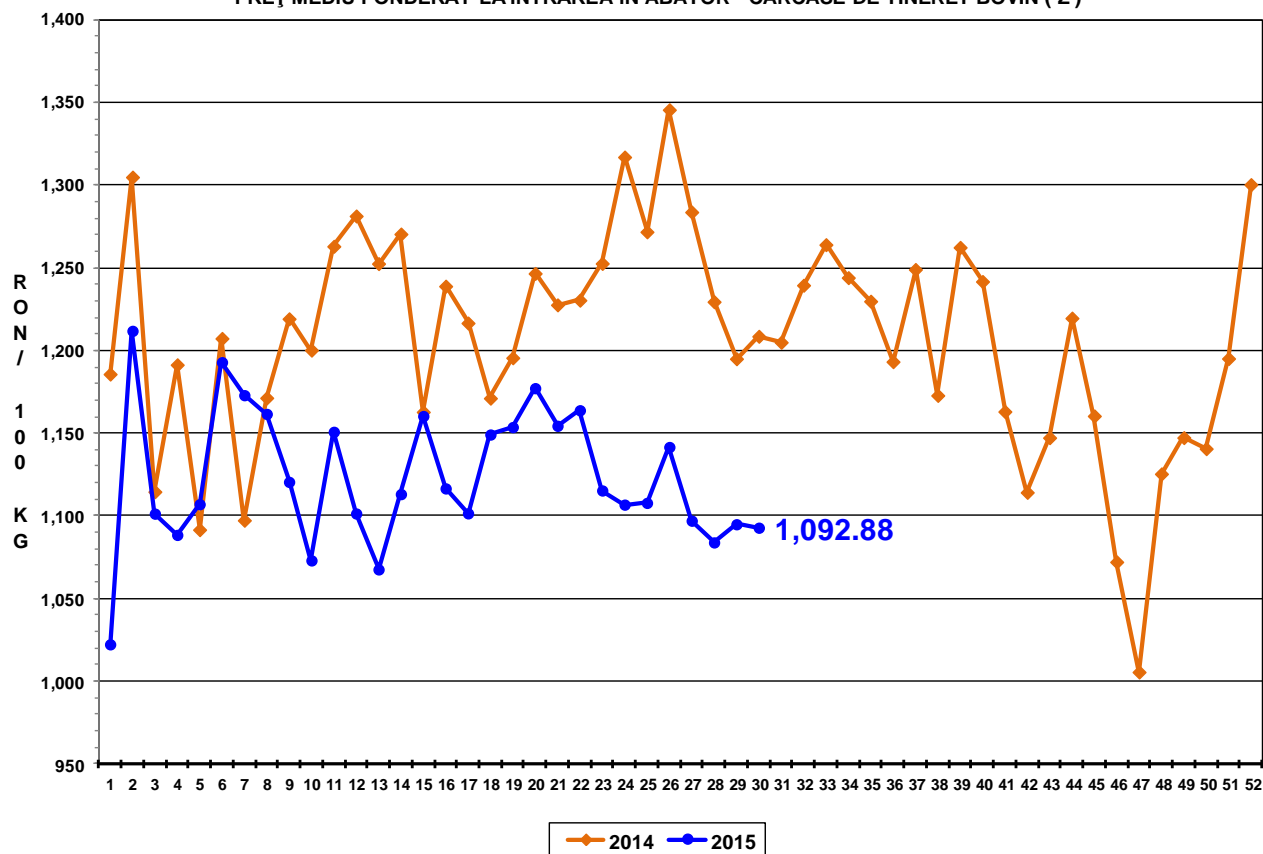

PREȚ MEDIU PONDERAT LA INTRAREA ÎN ABATOR - CARCASE DE TĂURAȘI (A)

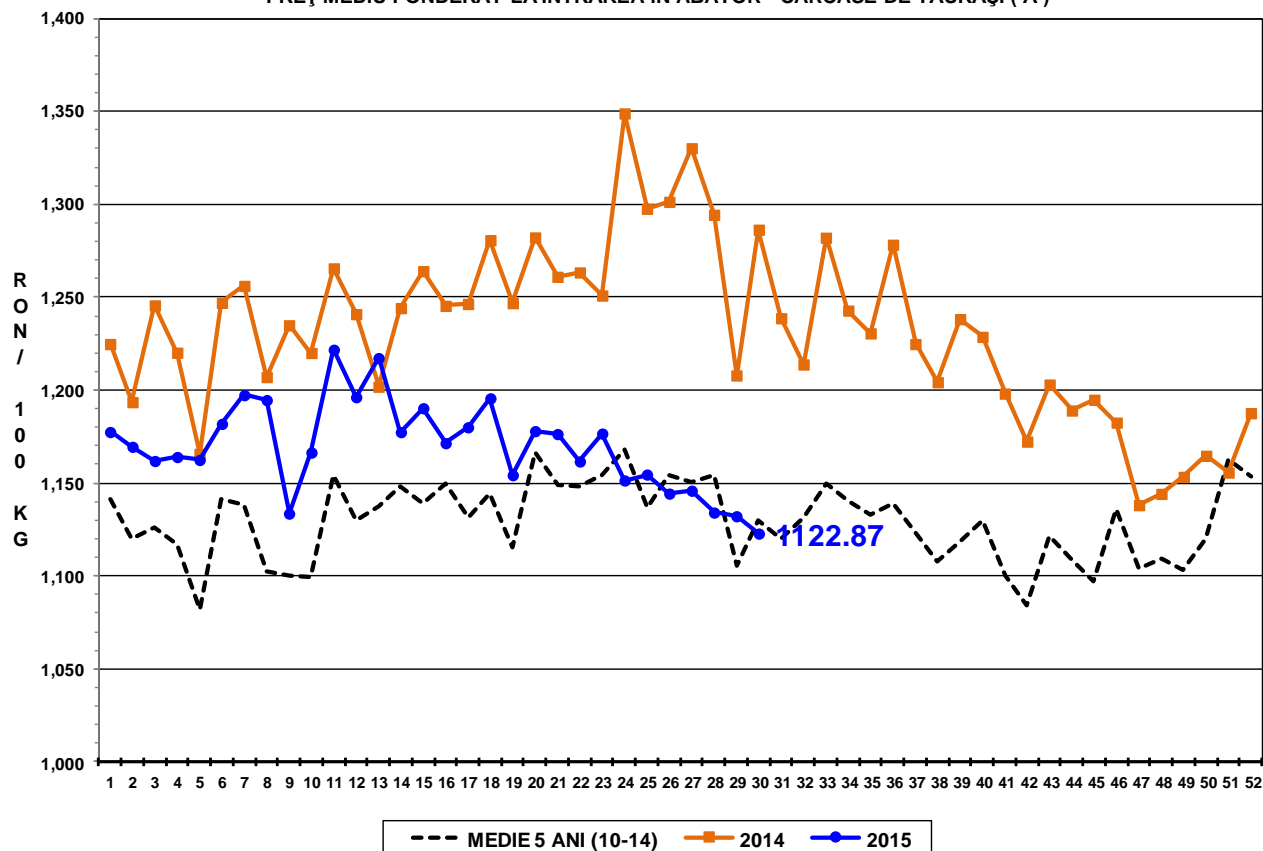



PREȚ MEDIU PONDERAT LA INTRAREA ÎN ABATOR - CARCASE DE VACI (D)

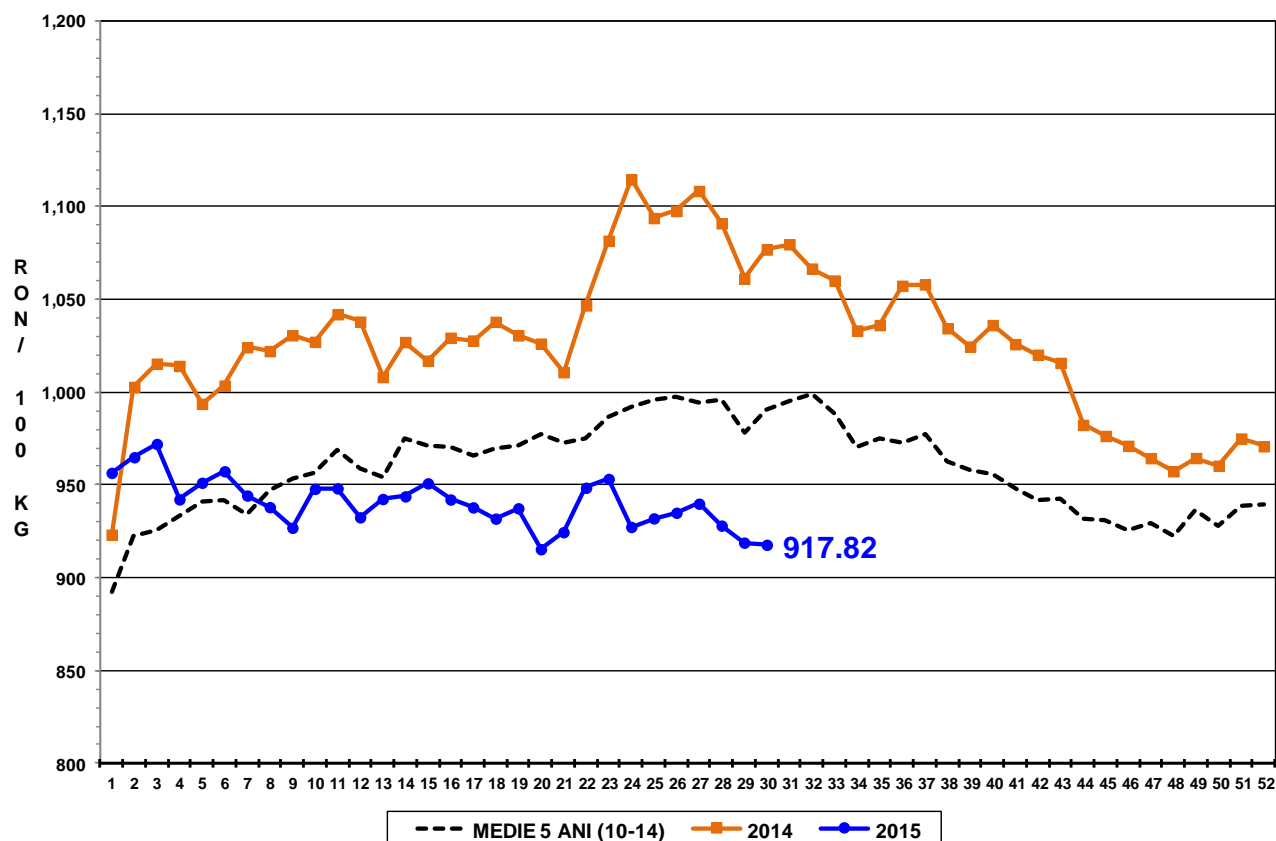

PREȚ MEDIU PONDERAT LA INTRAREA ÎN ABATOR - CARCASE DE VIȚELE (E)

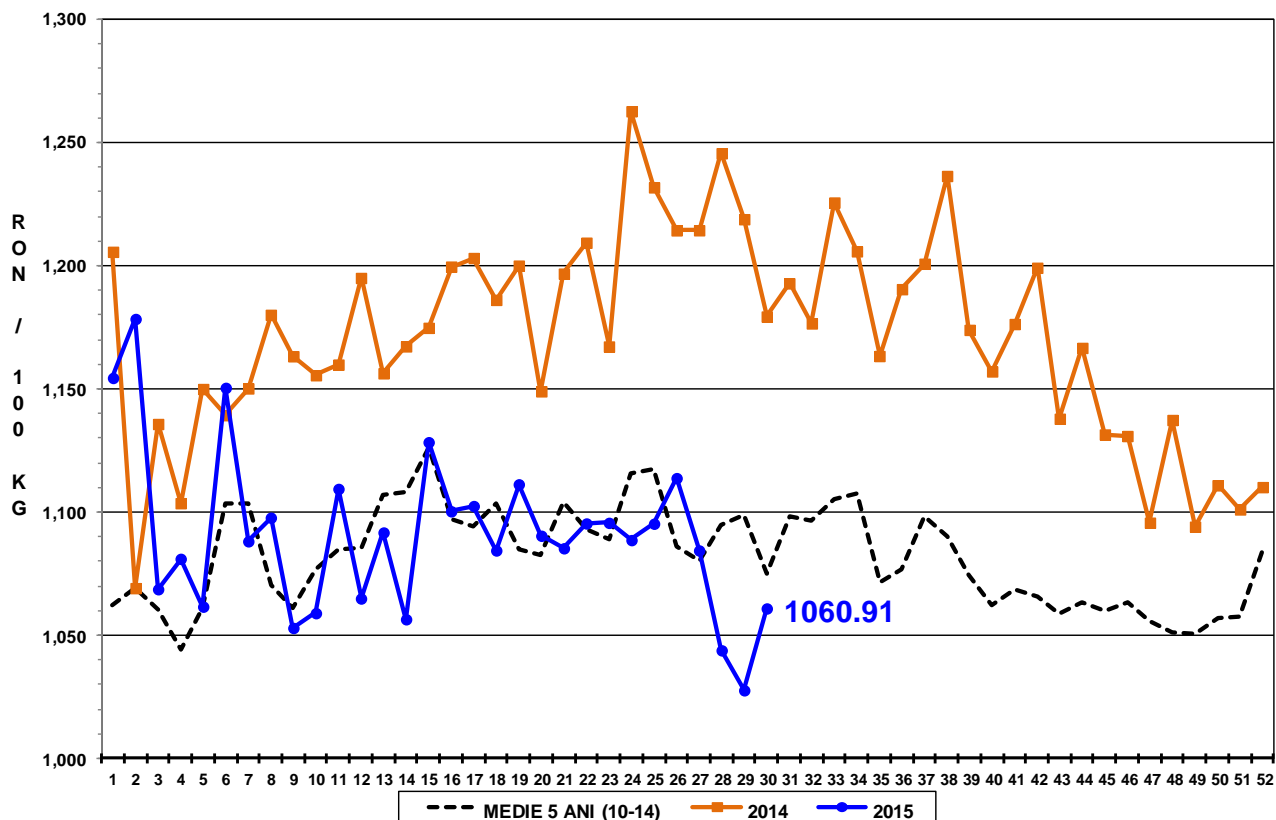

PREȚ MEDIU PONDERAT LA INTRAREA ÎN ABATOR - CARCASE DE BOVINE
CU VÂRSTA DE 8 LUNI SAU MAI MULT (Z+A+B+C+D+E)

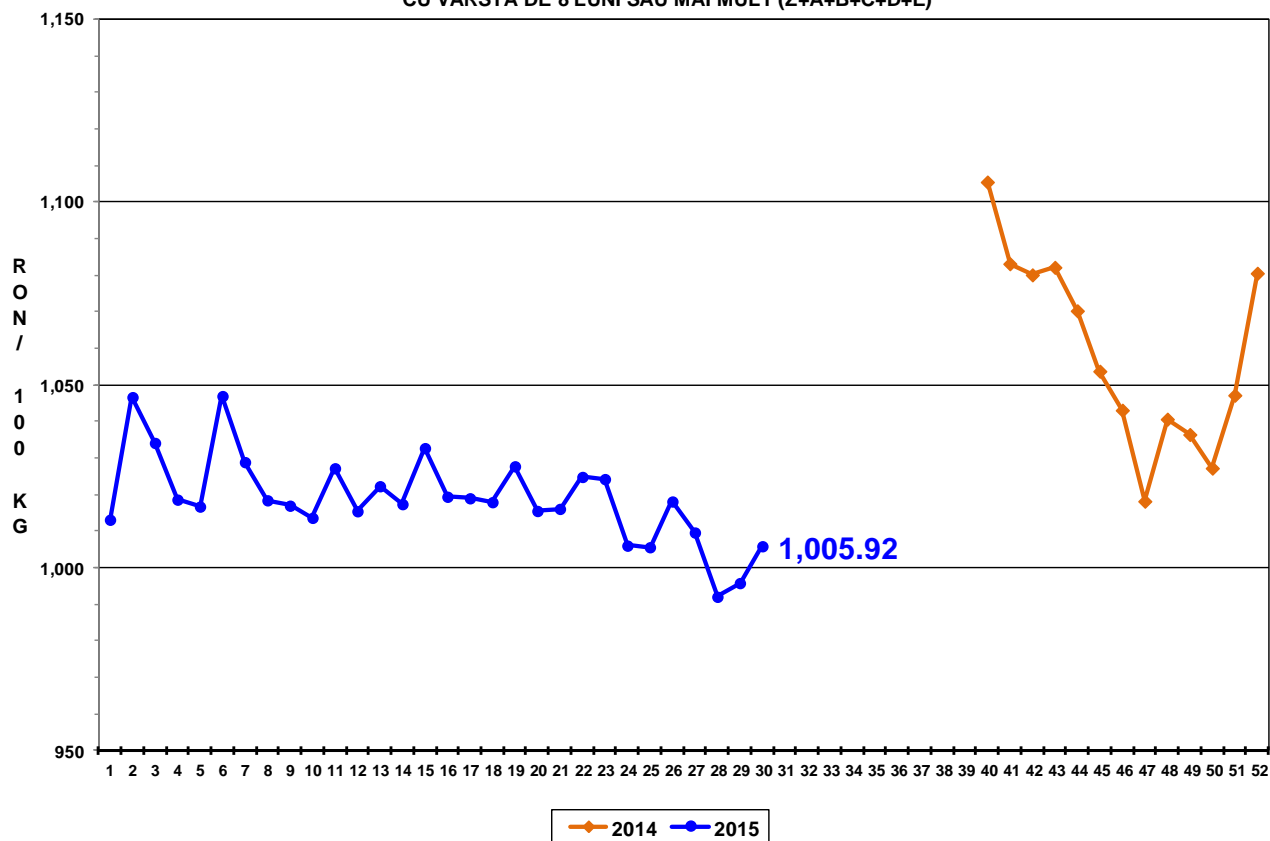



Raport național prețuri de piață carcase de bovine cu vârsta de 8 luni sau mai mult, la intrarea în abator conform grilei UE

Săptămâna: 30

din: 20/07/15

până în 26/07/15

"A"- CARCASE DE MASCULI NECASTRAȚI CU VÂRSTA CUPRINSĂ ÎNTRE 12 LUNI ȘI MAI PUȚIN DE 24 DE LUNI (TĂURAȘI)								
CONFORMAȚIE	PREȚ MEDIU (RON / 100 kg)					NUMĂR CARCASE	TOTAL	
	GRĂSIME						GREUTATE MEDIE	PREȚ MEDIU (RON / 100 kg)
	1	2	3	4	5			
E	0.0	0.0	0.0	0.0	0.0	0	0.0	0.0
U	1128.0	1611.0	0.0	0.0	0.0	2	337.6	1460.3
R	1111.9	1163.7	1184.9	0.0	0.0	30	298.8	1146.4
O	1069.0	1109.2	1115.8	1120.0	0.0	315	236.5	1087.5
P	1072.4	1108.6	1205.5	711.0	0.0	261	181.9	1078.8
TOTAL	1072.7	1120.0	1140.8	887.7	0.0	608	216.5	1090.3

"B"- CARCASE DE MASCULI NECASTRAȚI CU VÂRSTA DE 24 DE LUNI ȘI MAI MULT (TAURI)								
CONFORMAȚIE	PREȚ MEDIU (RON / 100 kg)					NUMĂR CARCASE	TOTAL	
	GRĂSIME						GREUTATE MEDIE	PREȚ MEDIU (RON / 100 kg)
	1	2	3	4	5			
E	0.0	0.0	1154.0	0.0	0.0	1	309.7	1154.0
U	1134.2	0.0	1230.0	0.0	0.0	3	357.7	1174.3
R	1106.5	1180.8	1480.9	1094.0	0.0	31	338.5	1205.8
O	1085.8	1115.4	1085.5	1120.0	0.0	124	276.4	1099.9
P	1060.2	978.0	1016.5	1054.0	0.0	86	205.7	1039.7
TOTAL	1078.1	1108.0	1172.4	1086.0	0.0	245	260.6	1102.2

"C"- CARCASE DE MASCULI CASTRAȚI CU VÂRSTA DE 12 LUNI ȘI MAI MULT (BOI)								
CONFORMAȚIE	PREȚ MEDIU (RON / 100 kg)					NUMĂR CARCASE	TOTAL	
	GRĂSIME						GREUTATE MEDIE	PREȚ MEDIU (RON / 100 kg)
	1	2	3	4	5			
E	0.0	0.0	0.0	0.0	0.0	0	0.0	0.0
U	0.0	0.0	0.0	0.0	0.0	0	0.0	0.0
R	0.0	0.0	0.0	0.0	0.0	0	0.0	0.0
O	863.1	916.5	1035.7	0.0	0.0	17	311.4	957.9
P	853.3	1092.9	1028.1	0.0	0.0	30	294.4	1034.9
TOTAL	855.9	1027.3	1031.3	0.0	0.0	47	300.6	1006.1

"D"- CARCASE DE FEMELE CARE AU FĂTAT (VACI)								
CONFORMAȚIE	PREȚ MEDIU (RON / 100 kg)					NUMĂR CARCASE	TOTAL	
	GRĂSIME						GREUTATE MEDIE	PREȚ MEDIU (RON / 100 kg)
	1	2	3	4	5			
E	0.0	0.0	0.0	0.0	0.0	0	0.0	0.0
U	0.0	1011.0	981.0	0.0	0.0	3	417.0	989.3
R	964.1	939.9	1033.5	0.0	0.0	38	304.6	987.8
O	895.8	925.3	943.2	944.2	935.0	461	254.8	921.8
P	854.8	894.3	927.3	777.8	0.0	974	198.6	872.8
TOTAL	867.1	907.3	949.2	932.8	935.0	1476	219.3	895.1

"E"- CARCASE ALE ALTOR BOVINE FEMELE CU VÂRSTA DE 12 LUNI ȘI MAI MULT (VITELE)								
CONFORMAȚIE	PREȚ MEDIU (RON / 100 kg)					NUMĂR CARCASE	TOTAL	
	GRĂSIME						GREUTATE MEDIE	PREȚ MEDIU (RON / 100 kg)
	1	2	3	4	5			
E	0.0	0.0	0.0	0.0	0.0	0	0.0	0.0
U	0.0	0.0	1050.0	1065.0	0.0	2	239.2	1058.2
R	1089.0	1146.6	0.0	1188.0	0.0	4	235.5	1146.8
O	998.8	1044.4	1079.9	1169.0	0.0	83	214.7	1036.0
P	974.7	1030.2	1013.6	0.0	0.0	151	166.2	994.1
TOTAL	982.1	1041.2	1045.5	1143.9	0.0	240	184.8	1014.9

"Z"- CARCASE DE BOVINE CU VÂRSTA CUPRINSĂ ÎNTRE 8 LUNI ȘI MAI PUȚIN DE 12 LUNI (TINERET BOVIN)								
CONFORMAȚIE	PREȚ MEDIU (RON / 100 kg)					NUMĂR CARCASE	TOTAL	
	GRĂSIME						GREUTATE MEDIE	PREȚ MEDIU (RON / 100 kg)
	1	2	3	4	5			
E	0.0	0.0	0.0	0.0	0.0	0	0.0	0.0
U	0.0	0.0	0.0	0.0	0.0	0	0.0	0.0
R	1213.6	996.3	0.0	0.0	0.0	5	248.6	1072.5
O	1029.5	1104.0	1087.0	0.0	0.0	38	181.7	1051.8
P	1067.6	1139.9	0.0	0.0	0.0	84	172.0	1080.2
TOTAL	1060.7	1104.6	1087.0	0.0	0.0	127	177.9	1071.1

TOATE CATEGORIILE								
CONFORMAȚIE	PREȚ MEDIU (RON / 100 kg)					NUMĂR CARCASE	TOTAL	
	GRĂSIME						GREUTATE MEDIE	PREȚ MEDIU (RON / 100 kg)
	1	2	3	4	5			
E	0.0	0.0	1154.0	0.0	0.0	1	309.7	1154.0
U	1132.6	1355.3	1061.6	1065.0	0.0	10	347.8	1147.3
R	1067.7	1102.4	1159.3	1115.2	0.0	108	307.6	1107.1
O	1001.2	1022.0	991.1	967.8	935.0	1038	246.9	1006.0
P	933.8	942.1	974.1	875.7	0.0	1586	193.6	938.6
TOTAL	961.5	992.0	1008.2	975.6	935.0	2743	218.8	978.0