



Prețul de piață al bovinelor cu vârsta de 8 luni sau mai mult la intrarea în abator Iunie 2015

**Prescurtări folosite: LLL / LLL anterioară = variație lunară.
Variațiile lunare sau anuale sunt exprimate în %.**

SITUAȚIA CARCASELOR DE BOVINE CLASIFICATE ÎN FUNCȚIE DE PROVENIENȚA BOVINELOR SACRIFICATE ÎN IUNIE 2015

PROVENIENȚĂ BOVINE SACRIFICATE	CARCASE CLASIFICATE:						PREȚ FEZABIL CATEGORIILE:						
	BOVINE CU VÂRSTA:				TOTAL		A, B, C, D, E, Z				V		
	DE 8 LUNI SAU MAI MULT (A, B, C, D, E, Z)		MAI MICĂ DE 8 LUNI (V)				TOATE CLASELE		CLASELE CONFORM REGULAMENTULUI (UE) NR. 148 /2014		TOATE CLASELE		
	NUMĂR	%	NUMĂR	%	NUMĂR	%	NUMĂR	%	NUMĂR	%	NUMĂR	%	
CUMPĂRATE	10,175	59.7	218	1.3	10,393	61.0	9,659	56.7	2,954	17.3	159	0.9	
FERME PROPRII ALE ABATOARELOR	879	5.2	17	0.1	896	5.3	834	4.9	436	2.6	14	0.1	
PRESTĂRI SERVICII	PRODUCĂTORI	3,189	18.7	68	0.4	3,257	19.1	3,126	18.4	623	3.7	66	0.4
	COMERCIANȚI	2,384	14.0	101	0.6	2,485	14.6	2,364	13.9	677	4.0	83	0.5
TOTAL	16,627	97.6	404	2.4	17,031	100.0	15,983	93.8	4,690	27.5	322	1.9	

10,493 Carcase incluse în rapoartele naționale de prețuri de piață
61.6%

3,390 Carcase incluse în raportul național de prețuri de piață pentru Comisia Europeană
19.9%

173 Carcase incluse în rapoartele naționale de prețuri de piață pentru carcasele de bovine cu vârsta mai mică de 8 luni (vițe)
1.0% din total carcase clasificate

Începând din săptămâna 40 /2014, se calculează prețul mediu pentru carcasele de bovine cu vârsta de 8 luni sau mai mult care reflectă includerea tuturor categoriilor (Z, A, B, C, D, E) și a claselor de înregistrare a prețurilor pentru Comisia Europeană.



**Prețul bovinelor din toate clasele de conformație și acoperire cu grăsime la intrarea în abator
în iunie 2015**

Categoria	Număr	Greutate în viu (kg)	Preț în viu (RON / 100 kg)	Greutate carcasă caldă-2% (kg)	Preț carcasă (RON / 100 kg)	Modificare preț vs săptămâna anterioară	
						În viu	Carcasă
"A" - TĂURAȘI	2,379	445.1	574.3	226.5	1128.7	-2.19%	-1.61%
"B" - TAURI	1,089	513.2	582.1	262.4	1138.4	-0.76%	-0.81%
"C" - BOI	197	617.1	489.9	305.4	989.8	-4.77%	-4.72%
"D" - VACI	5,046	489.5	440.3	232.2	928.2	1.40%	1.23%
"E" - VIȚELE	1,121	409.4	529.2	202.0	1072.5	-0.72%	-0.18%
"Z" - TINERET BOVIN	661	371.4	554.6	187.4	1099.3	-2.16%	-2.01%
A + B + C + D + E + Z	10,493	468.3	500.6	229.4	1022.0	-0.10%	-0.06%
"V" - VIȚEI	173	237.0	549.4	118.2	1101.7	-0.98%	-1.21%



**Raport prețuri de piață din România versus prețuri de piață comunitare
conform punctului 1, articolul 1, Regulamentul (UE) 148/2014**

luna: iunie-15

CATEGORIA	CLASA	PREȚ MEDIU			PREȚ RO /PREȚ COMUNITAR (%)
		ROMANIA		UE	
		RON / 100 kg	€ / 100 kg	€ / 100 kg	
Z	U2	1316.00	293.43	411.30	-28.66
Z	U3	1100.53	247.77	386.81	-35.95
Z	R2	1154.23	258.38	380.80	-32.15
Z	R3	1189.87	266.37	370.50	-28.11 *
Z	O2	1107.76	248.01	350.50	-29.24
Z	O3	1148.55	257.14	348.63	-26.24
Z		1116.56	249.98	376.32	-33.57
A	U2	1243.11	277.85	398.35	-30.25
A	U3	1272.25	284.98	389.04	-26.75
A	R2	1173.37	262.71	371.60	-29.30
A	R3	1182.90	264.80	373.49	-29.10 *
A	O2	1148.53	257.14	338.56	-24.05 **
A	O3	1179.98	264.17	347.64	-24.01
A		1156.07	258.83	373.57	-30.71
B	R3	1169.31	261.79	330.53	-20.80
C	U2	0.00	0.00	458.48	
C	U3	1011.00	226.31	455.78	-50.35
C	U4	1411.00	315.67	472.20	-33.15
C	R3	1033.45	231.68	434.47	-46.68 *
C	R4	1146.00	256.06	460.86	-44.44
C	O3	990.58	221.77	403.42	-45.03
C	O4	890.50	198.89	437.80	-54.57
C		983.64	220.22	437.11	-49.62
D	R3	996.32	223.06	364.07	-38.73
D	R4	1009.42	225.98	347.57	-34.98
D	O2	965.11	216.07	284.89	-24.16 **
D	O3	962.48	215.48	310.71	-30.65 *
D	O4	955.26	213.84	324.58	-34.12
D	P2	905.38	202.71	249.30	-18.69
D	P3	912.93	204.40	290.71	-29.69
D		937.18	209.82	306.93	-31.64
E	U2	1091.12	243.69	446.13	-45.38
E	U3	0.00	0.00	430.66	
E	R2	1137.72	254.69	381.93	-33.32
E	R3	1216.21	272.10	397.90	-31.62 *
E	R4	1250.67	280.51	441.08	-36.40
E	O2	1087.14	243.39	324.32	-24.95 **
E	O3	1104.18	247.22	359.87	-31.30
E	O4	1100.37	246.35	418.24	-41.10
E		1097.43	245.70	405.14	-39.35
TOATE CATEGORIILE		1013.29	226.86	360.71	-37.11

* PREȚURILE PENTRU ZR3, AR3, CR3, DO3 ȘI ER3 SUNT DE REFERINȚĂ ÎN UE

** PREȚURILE PENTRU AO2, DO2 ȘI EO2 SUNT DE REFERINȚĂ ÎN ROMÂNIA



CARCASE DE BOVINE CU VÂRSTA DE 8 LUNI SAU MAI MULT CONFORM REGULAMENTULUI (UE) NR. 148 /2014

Cotații naționale (RON / 100 kg)
la intrarea în abator

IUN	IUN /MAI	IUN 2015 /IUN 2014	IUN / Medie 5 ani
-----	-------------	-----------------------	----------------------

Tineret bovin "Z"	1,116.56	-3.83%	-	-
Tăurași "A"	1,156.07	-1.22%	-11.04%	12.58%
Vaci "D"	937.18	0.60%	-14.47%	-5.44%
Vițele "E"	1,097.43	0.26%	2.90%	10.52%
MEDIE TOATE CATEGORIILE Z+A+B+C+D+E	1,013.29	-0.73%	-	-

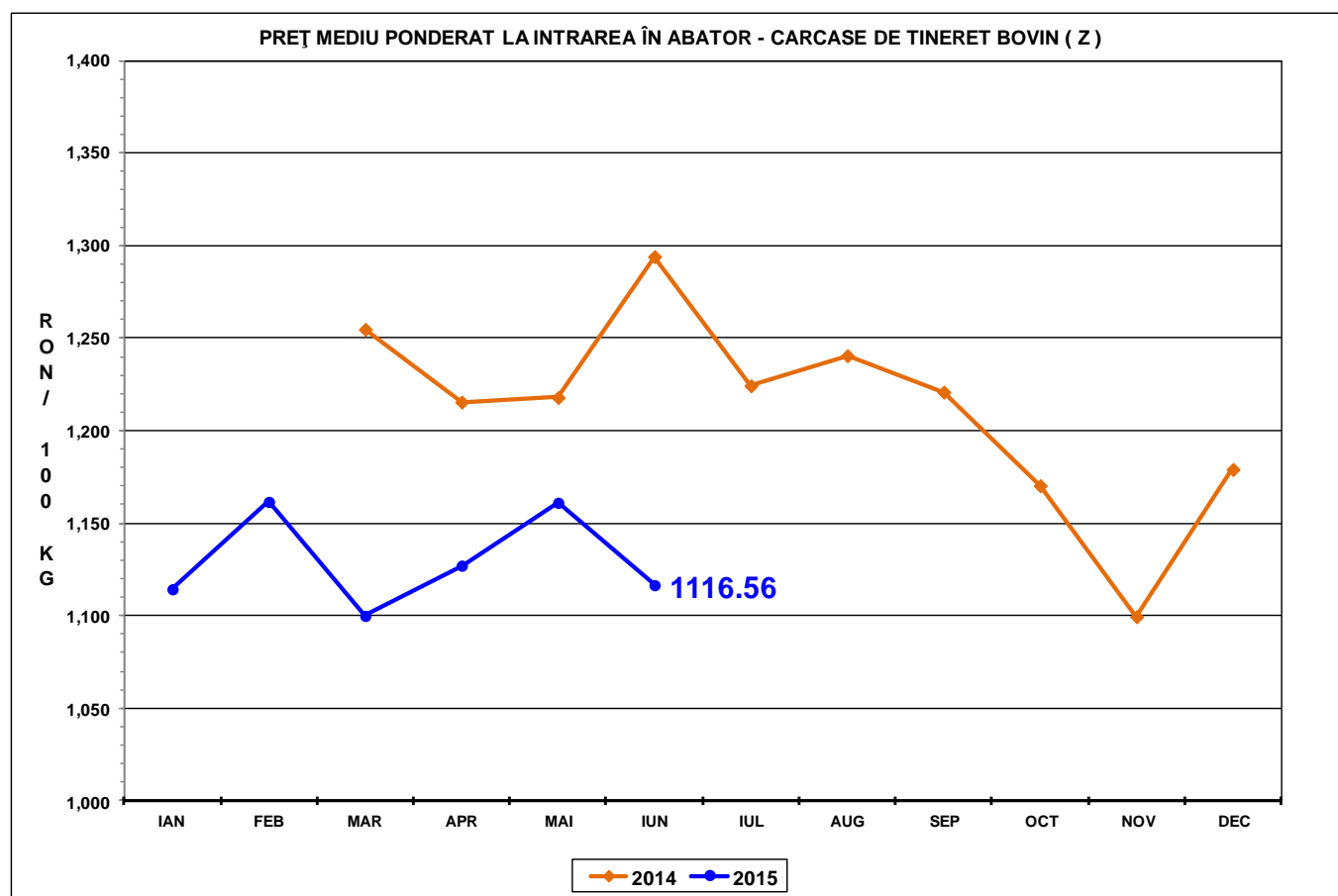

PREȚ MEDIU PONDERAT LA INTRAREA ÎN ABATOR - CARCASE DE TĂURAȘI (A)

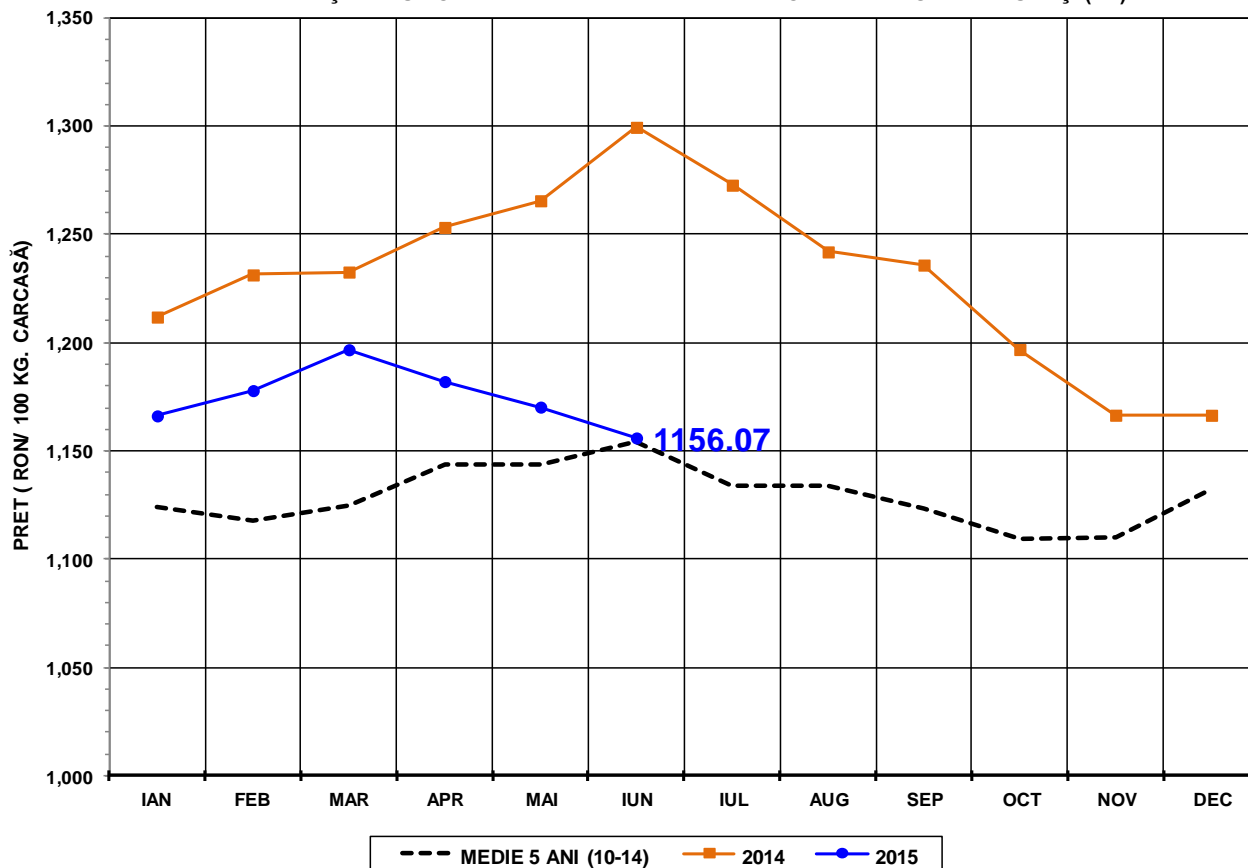

PREȚ MEDIU PONDERAT LA INTRAREA ÎN ABATOR - CARCASE DE VACI (D)

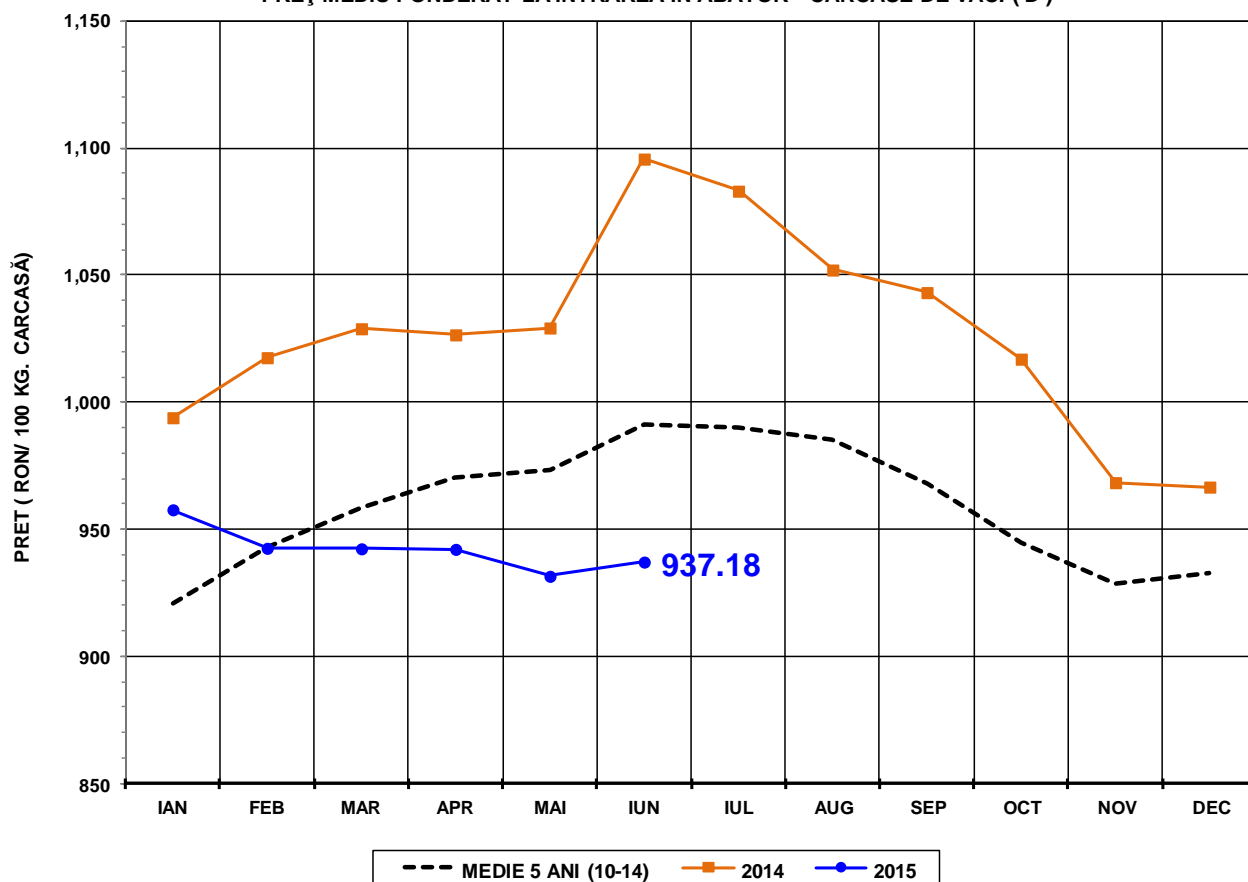

PREȚ MEDIU PONDERAT LA INTRAREA ÎN ABATOR - CARCASE DE ALTE FEMELE (E)

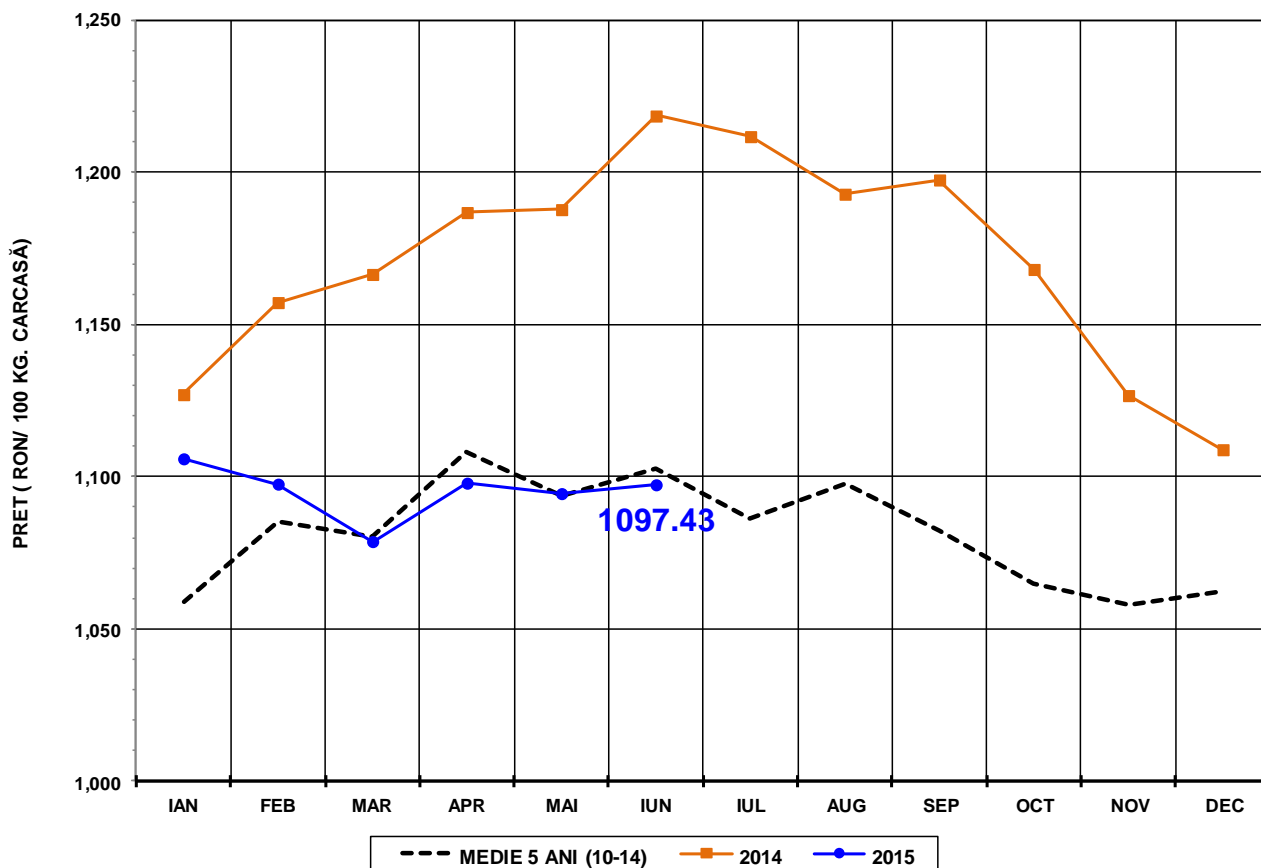

PREȚ MEDIU PONDERAT LA INTRAREA ÎN ABATOR - CARCASE DE BOVINE CU VÂRSTA DE 8 LUNI SAU MAI MULT (Z+A+B+C+D+E)

