



# Prețul de piață al bovinelor la intrarea în abator Săptămâna 29 (13 – 19 iulie 2015)

Prescurtări folosite: Sn = săptămâna numărul din anul calendaristic.

Sn / Sn-1 = variație săptămânală.

Variațiile săptămânale sau anuale sunt exprimate în %.

## SITUAȚIA CARCASELOR DE BOVINE CLASIFICATE ÎN FUNCȚIE DE PROVENIENȚA BOVINELOR SACRIFICATE ÎN SĂPTĂMÂNA 13 - 19 IULIE 2015

PROVENIENȚĂ BOVINE	CARCASE CLASIFICATE:						PREȚ FEZABIL CATEGORIILE:						
	BOVINE CU VÂRSTA:				TOTAL		A, B, C, D, E, Z				V		
	DE 8 LUNI SAU MAI MULT (A, B, C, D, E, Z)		MAI MICĂ DE 8 LUNI (V)				TOATE CLASELE		CLASELE CONFORM REGULAMENTULUI (UE) NR. 148 /2014		TOATE CLASELE		
	NUMĂR	%	NUMĂR	%	NUMĂR	%	NUMĂR	%	NUMĂR	%	NUMĂR	%	
SACRIFICATE													
CUMPĂRATE	2,710	62.9	95	2.2	2,805	65.1	2,564	59.5	785	18.2	70	1.6	
FERME PROPRII ALE ABATOARELOR	150	3.5	6	0.1	156	3.6	150	3.5	92	2.1	6	0.1	
PRESTĂRI SERVICII	PRODUCĂTORI	742	17.2	21	0.5	763	17.7	727	16.9	93	2.2	21	0.5
	COMERCIANȚI	571	13.3	14	0.3	585	13.6	566	13.1	120	2.8	12	0.3
TOTAL	4,173	96.8	136	3.2	4,309	100.0	4,007	93.0	1,090	25.3	109	2.5	

**2,714** Carcase incluse în rapoartele naționale de prețuri de piață pentru carcacele de bovine cu vârsta de 8 luni sau mai mult  
**63.0%** din total carcace clasificate

**877** Carcase incluse în raportul național de prețuri de piață pentru Comisia Europeană  
**20.3%** din total carcace clasificate

**76** Carcase incluse în rapoartele naționale de prețuri de piață pentru carcacele de bovine cu vârsta mai mică de 8 luni (viței)  
**1.7%** din total carcace clasificate

**Factor general de ajustare pentru cheltuielile de transport a prețurilor raportate: 0.11 RON/kg carcasă caldă-2%**

**Începând din săptămâna 40 / 2014, se calculează prețul mediu pentru carcacele de bovine cu vârsta de 8 luni sau mai mult care reflectă includerea tuturor categoriilor (Z, A, B, C, D, E) și a claselor de înregistrare a prețurilor pentru Comisia Europeană.**



Prețul bovinelor din toate clasele de conformație și acoperire cu grăsime la intrarea în abator  
în săptămâna 13 - 19 iulie 2015

Categoria	Număr	Greutate în viu (kg)	Preț în viu (RON / 100 kg)	Greutate carcasă caldă-2% (kg)	Preț carcasă (RON / 100 kg)	Modificare preț vs săptămâna anterioară	
						În viu	Carcasă
"A" - TĂURAȘI	577	426.6	560.8	216.6	1104.2	-1.38%	-1.08%
"B" - TAURI	300	487.9	556.6	248.3	1094.0	-1.76%	-1.78%
"C" - BOI	46	573.4	531.2	292.1	1042.8	3.52%	4.11%
"D" - VACI	1,370	472.2	428.3	223.1	906.4	-0.12%	-0.21%
"E" - VIȚELE	261	377.0	500.6	184.8	1021.0	-0.98%	-0.19%
"Z" - TINERET BOVIN	160	352.4	539.2	178.5	1064.7	-1.29%	-1.62%
A + B + C + D + E + Z	2,714	449.8	483.6	219.4	991.3	-1.02%	-0.87%
"V" - VIȚEI	76	248.5	535.0	125.6	1058.3	2.06%	0.54%



**Raport prețuri de piață din România versus prețuri de piață comunitare  
conform punctului 1, articolul 1, Regulamentul (UE) 148/2014**

Săptămâna: 29

din: 13/07/15

până în: 19/07/15

CATEGORIA	CLASA	PREȚ MEDIU			PREȚ RO /PREȚ COMUNITAR (%)
		ROMANIA		UE	
		RON / 100 kg	€ / 100 kg	€ / 100 kg	
Z	U2	0.00	0.00	408.38	
Z	U3	0.00	0.00	398.38	
Z	R2	1100.43	248.47	376.68	-34.04
Z	R3	0.00	0.00	363.52	*
Z	O2	1094.96	247.24	343.93	-28.11
Z	O3	1087.94	245.65	343.19	-28.42
<b>Z</b>		<b>1094.98</b>	<b>247.24</b>	<b>374.58</b>	<b>-34</b>
A	U2	1168.28	263.79	398.29	-33.77
A	U3	1180.47	266.54	388.61	-31.41
A	R2	1202.03	271.41	368.23	-26.29
A	R3	1248.31	281.86	373.10	-24.45
A	O2	1117.23	252.26	335.03	**
A	O3	1165.91	263.26	346.53	-24.03
<b>A</b>		<b>1132.21</b>	<b>255.64</b>	<b>372.26</b>	<b>-31.33</b>
B	R3	1157.03	261.25	323.02	-19.12
C	U2	0.00	0.00	483.66	
C	U3	0.00	0.00	477.49	
C	U4	0.00	0.00	503.31	
C	R3	1611.00	363.76	452.36	-19.59
C	R4	1129.00	254.92	488.35	-47.80
C	O3	1100.02	248.38	425.09	-41.57
C	O4	0.00	0.00	463.74	
<b>C</b>		<b>1122.23</b>	<b>253.40</b>	<b>460.57</b>	<b>-44.98</b>
D	R3	1008.96	227.82	368.02	-38.10
D	R4	1035.00	233.70	349.54	-33.14
D	O2	933.56	210.79	279.37	-24.55
D	O3	938.54	211.92	307.13	*
D	O4	949.42	214.37	323.83	-33.80
D	P2	900.11	203.24	246.04	-17.40
D	P3	882.58	199.28	292.19	-31.80
<b>D</b>		<b>918.98</b>	<b>207.50</b>	<b>305.77</b>	<b>-32.14</b>
E	U2	0.00	0.00	442.35	
E	U3	0.00	0.00	433.14	
E	R2	1118.32	252.51	382.22	-33.94
E	R3	1221.35	275.77	403.14	-31.59
E	R4	0.00	0.00	463.74	
E	O2	995.84	224.86	317.03	**
E	O3	1064.75	240.42	360.19	-33.25
E	O4	1121.03	253.12	438.60	-42.29
<b>E</b>		<b>1027.69</b>	<b>232.05</b>	<b>411.34</b>	<b>-43.59</b>
<b>TOATE CATEGORIILE</b>		<b>995.84</b>	<b>224.85</b>	<b>362.59</b>	<b>-37.99</b>

\* PREȚURILE PENTRU Z3, AR3, CR3, DO3 ȘI ER3 SUNT DE REFERINȚĂ ÎN UE

\*\* PREȚURILE PENTRU AO2, DO2 ȘI EO2 SUNT DE REFERINȚĂ ÎN ROMÂNIA



**CARCASE DE CARCASE DE BOVINE CU VÂRSTA DE 8 LUNI SAU MAI MULT LA INTRAREA ÎN ABATOR  
CONFORM REGULAMENTULUI (UE) NR. 148 /2014**

Cotații naționale (RON / 100 kg)	S29	S29 / S28	S29 2015 / S29 2014	S29 / Medie 5 ani (10 - 14)
Tineret bovin "Z"	1,094.98	1.01%	-8.37%	-
Tăurași "A"	1,132.21	-0.17%	-6.27%	2.43%
Vaci "D"	918.98	-0.99%	-13.41%	-6.06%
Vițele "E"	1,027.69	-1.55%	-15.69%	-2.69%
<b>MEDIE TOATE CATEGORIILE Z+A+B+C+D+E</b>	<b>995.84</b>	<b>0.38%</b>	<b>-</b>	<b>-</b>

Prețuri medii europene (€ / 100 kg)	S29				S29 / S28				S29 2015 / S29 2014			
	Z	A	D	E	Z	A	D	E	Z	A	D	E
Uniunea Europeană	374.58	372.26	305.77	411.34	-2.20%	0.03%	-0.27%	0.26%	0.23%	3.87%	5.02%	6.26%
Franța		382.79	352.37	426.58		0.18%	0.72%	0.75%		2.57%	1.90%	0.21%
Germania	246.50	363.51	302.41	352.99	-2.28%	0.04%	-1.55%	-0.64%	-35.85%	4.14%	4.58%	0.22%
Italia	472.93	396.06	241.08	438.95	0.00%	0.00%	0.00%	0.00%	1.17%	1.23%	1.36%	-3.56%
Marea Britanie	429.21	469.84	355.65	499.08	-3.33%	1.80%	-0.14%	1.51%	22.91%	26.01%	17.88%	21.76%
Olanda		328.90	273.88	251.91		-5.85%	-1.86%	-6.56%		-2.91%	2.37%	7.01%
Polonia	290.16	300.91	248.46	286.09	-2.18%	0.34%	-0.73%	-0.74%	-2.07%	2.37%	0.01%	-1.09%
România	247.24	255.64	207.50	232.05	2.00%	0.80%	-0.03%	-0.59%	-8.33%	-7.05%	-13.41%	-15.49%
Ungaria		264.19	195.75	190.38		6.97%	-3.54%	6.96%		-3.04%	-4.09%	-5.96%

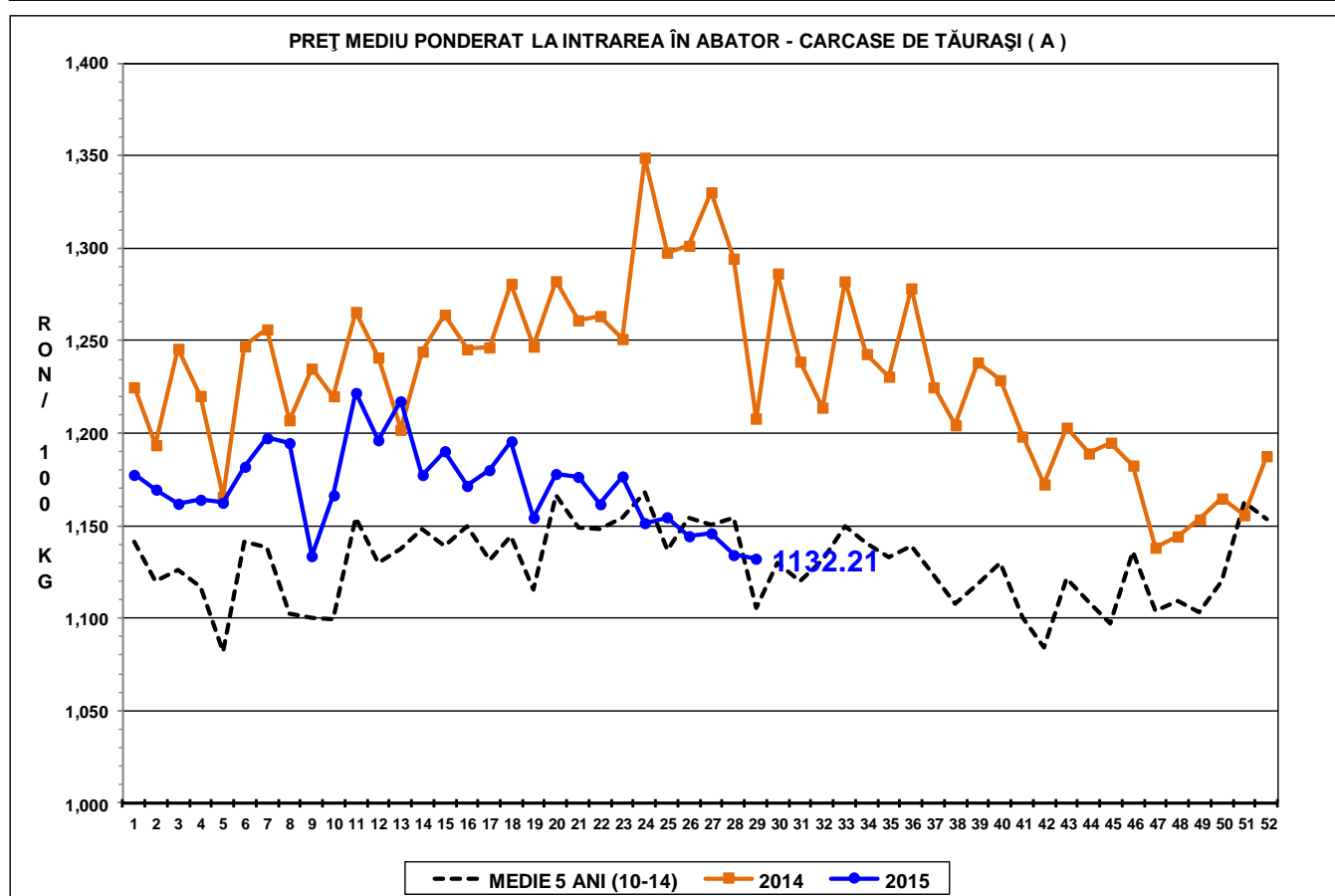
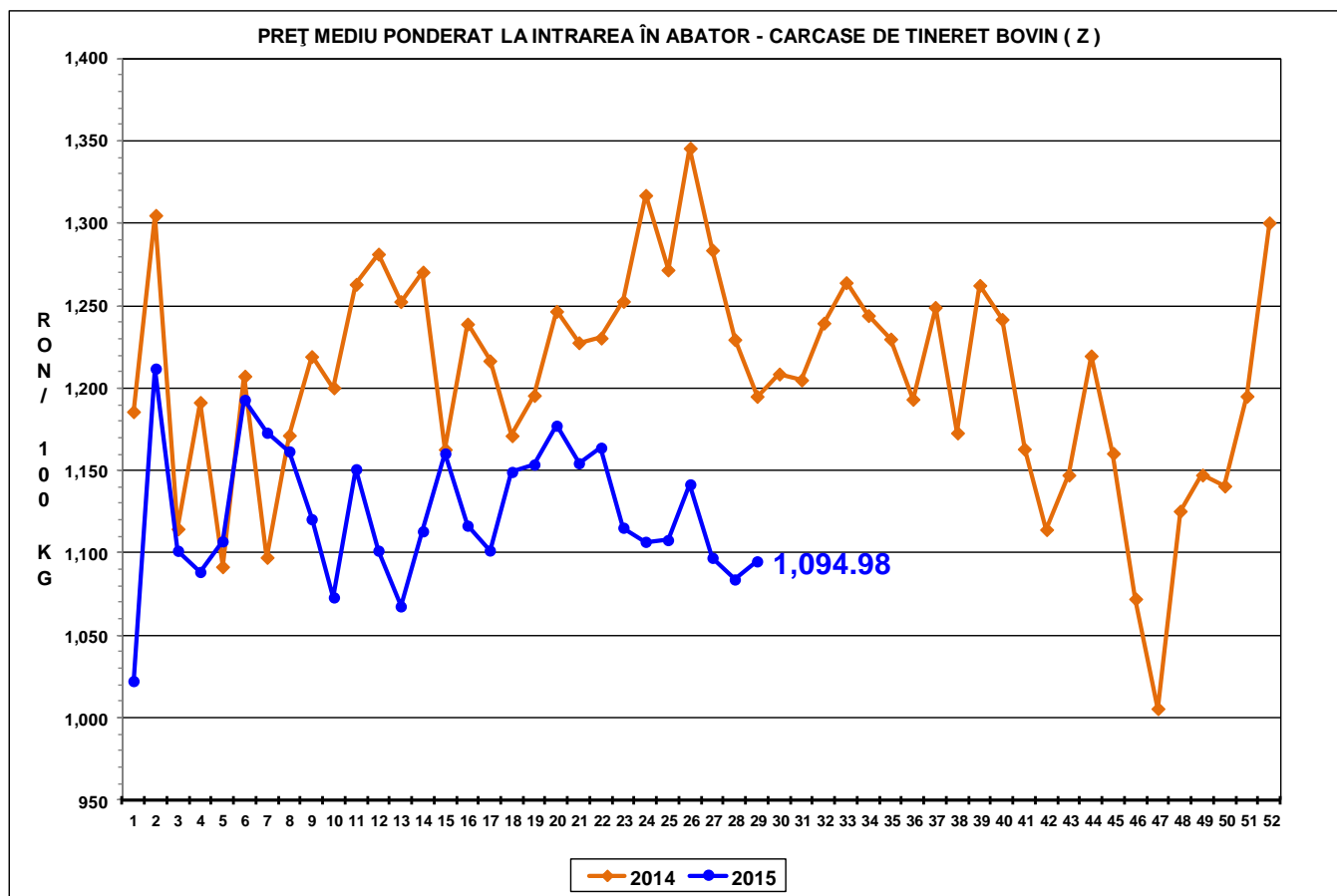

PREȚ MEDIU PONDERAT LA INTRAREA ÎN ABATOR - CARCASE DE VACI ( D )

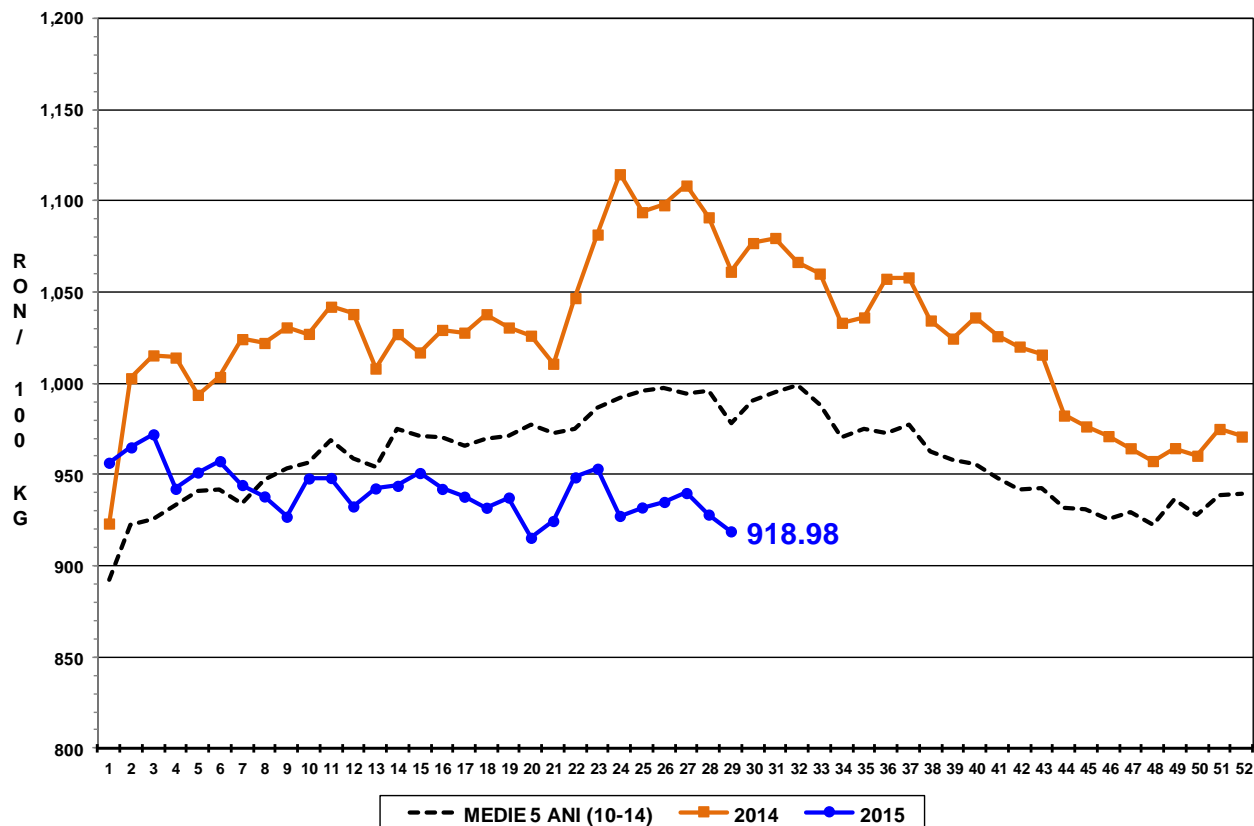

PREȚ MEDIU PONDERAT LA INTRAREA ÎN ABATOR - CARCASE DE VIȚELE ( E )

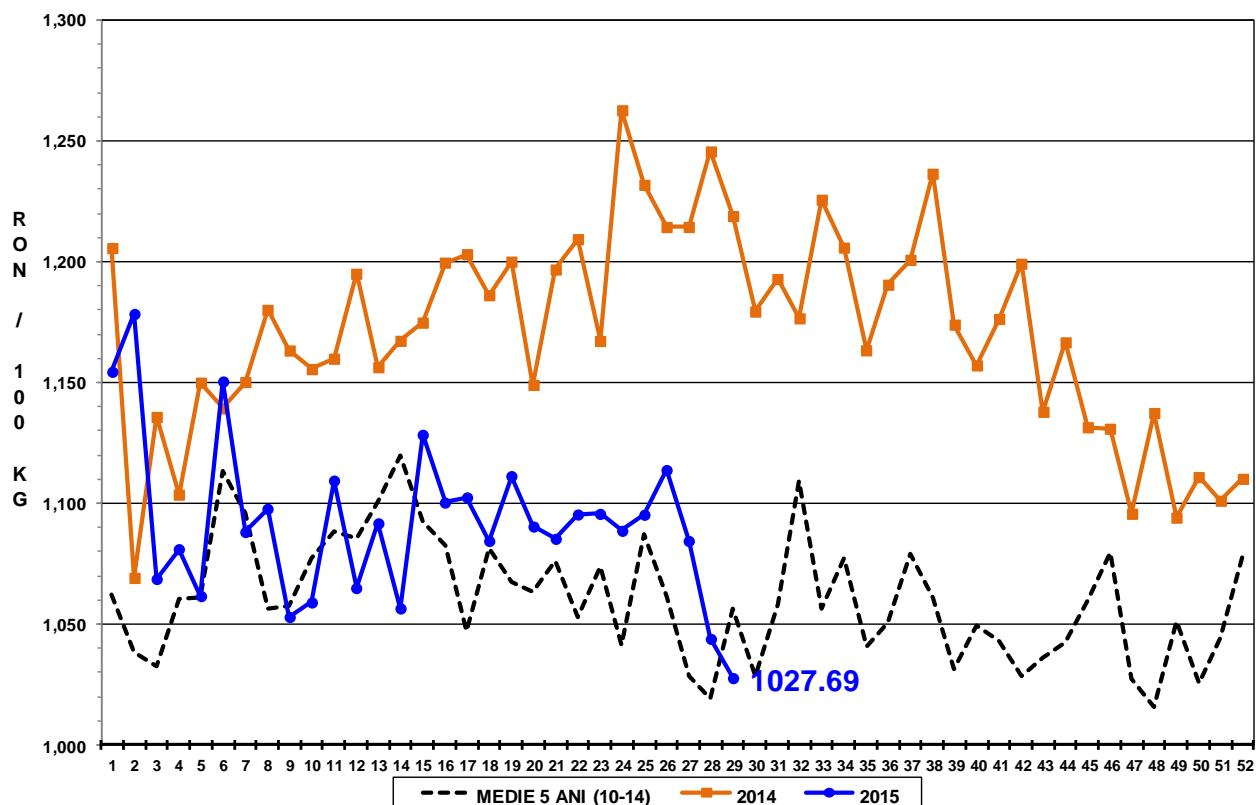

PREȚ MEDIU PONDERAT LA INTRAREA ÎN ABATOR - CARCASE DE BOVINE  
CU VÂRSTA DE 8 LUNI SAU MAI MULT (Z+A+B+C+D+E)

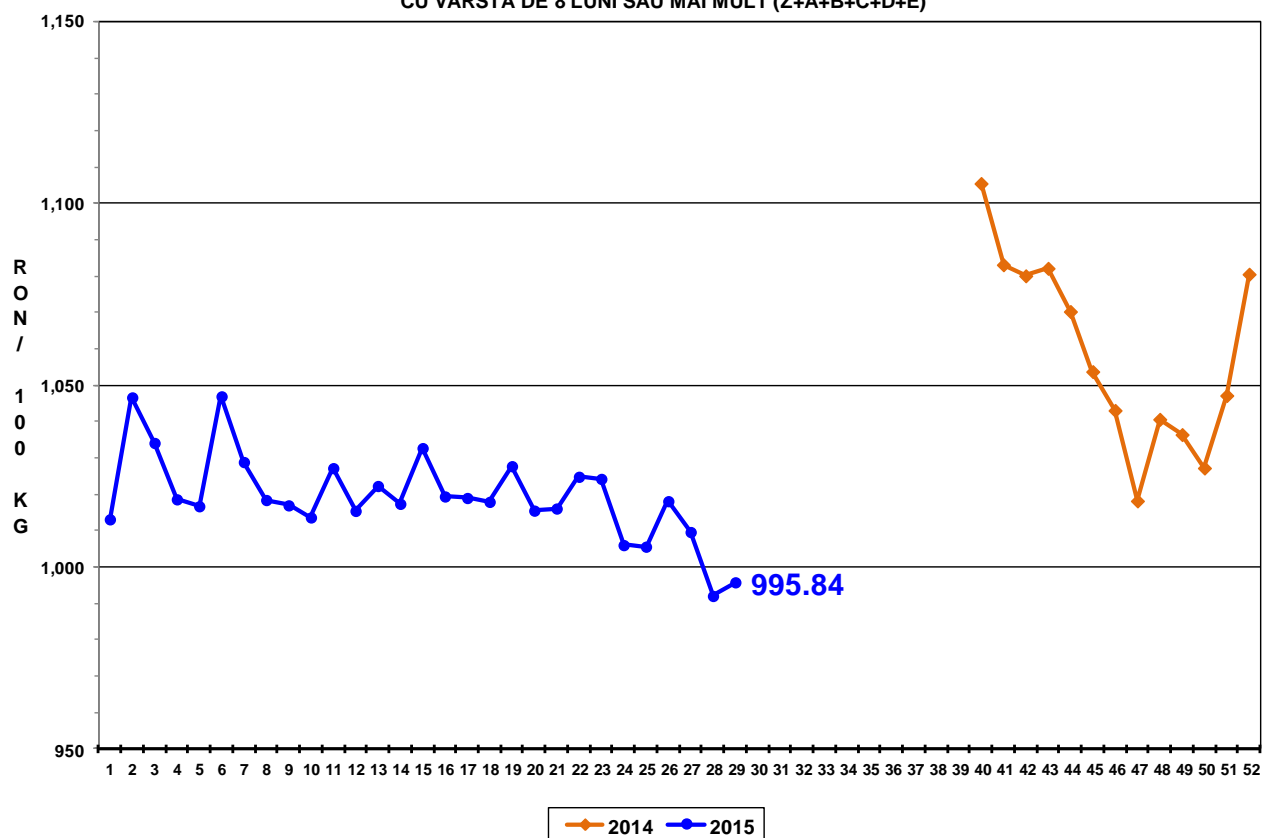



Raport național prețuri de piață carcase de bovine cu vârsta de 8 luni sau mai mult, la intrarea în abator conform grilei UE

Săptămâna: 29

din: 13/07/15

până în 19/07/15

<b>"A"- CARCASE DE MASCULI NECASTRAȚI CU VÂRSTA CUPRINSĂ ÎNTRE 12 LUNI ȘI MAI PUȚIN DE 24 DE LUNI (TĂURAȘI)</b>								
CONFORMAȚIE	PREȚ MEDIU (RON / 100 kg)					NUMĂR CARCASE	TOTAL	
	GRĂSIMI						GREUTATE MEDIE	PREȚ MEDIU (RON / 100 kg)
	1	2	3	4	5			
E	0.0	0.0	0.0	0.0	0.0	0	0.0	0.0
U	0.0	1168.3	1180.5	0.0	0.0	5	342.3	1172.5
R	1121.0	1202.0	1248.3	0.0	0.0	41	290.6	1185.7
O	1066.7	1117.2	1165.9	0.0	0.0	314	230.6	1095.1
P	1083.9	1151.0	0.0	0.0	0.0	217	179.5	1093.2
<b>TOTAL</b>	<b>1077.4</b>	<b>1132.3</b>	<b>1192.4</b>	<b>0.0</b>	<b>0.0</b>	<b>577</b>	<b>216.6</b>	<b>1104.2</b>

<b>"B"- CARCASE DE MASCULI NECASTRAȚI CU VÂRSTA DE 24 DE LUNI ȘI MAI MULT (TAURI)</b>								
CONFORMAȚIE	PREȚ MEDIU (RON / 100 kg)					NUMĂR CARCASE	TOTAL	
	GRĂSIMI						GREUTATE MEDIE	PREȚ MEDIU (RON / 100 kg)
	1	2	3	4	5			
E	0.0	0.0	0.0	0.0	0.0	0	0.0	0.0
U	998.0	1167.9	0.0	0.0	0.0	3	303.8	1140.3
R	1129.3	1176.9	1157.0	0.0	0.0	34	337.4	1159.3
O	1055.7	1085.3	1133.1	1158.3	0.0	163	257.4	1083.0
P	1083.9	1059.5	0.0	1054.0	0.0	100	201.3	1077.5
<b>TOTAL</b>	<b>1073.8</b>	<b>1100.9</b>	<b>1140.0</b>	<b>1121.1</b>	<b>0.0</b>	<b>300</b>	<b>248.3</b>	<b>1094.0</b>

<b>"C"- CARCASE DE MASCULI CASTRAȚI CU VÂRSTA DE 12 LUNI ȘI MAI MULT (BOI)</b>								
CONFORMAȚIE	PREȚ MEDIU (RON / 100 kg)					NUMĂR CARCASE	TOTAL	
	GRĂSIMI						GREUTATE MEDIE	PREȚ MEDIU (RON / 100 kg)
	1	2	3	4	5			
E	0.0	0.0	0.0	0.0	0.0	0	0.0	0.0
U	0.0	0.0	0.0	0.0	0.0	0	0.0	0.0
R	924.0	1109.3	1611.0	1129.0	0.0	5	412.9	1158.6
O	945.5	1010.5	1100.0	0.0	0.0	21	294.4	1011.9
P	917.7	1074.4	1070.1	0.0	0.0	20	259.3	1033.5
<b>TOTAL</b>	<b>932.2</b>	<b>1048.1</b>	<b>1145.7</b>	<b>1129.0</b>	<b>0.0</b>	<b>46</b>	<b>292.1</b>	<b>1042.8</b>

<b>"D"- CARCASE DE FEMELE CARE AU FĂȚAT (VACI)</b>								
CONFORMAȚIE	PREȚ MEDIU (RON / 100 kg)					NUMĂR CARCASE	TOTAL	
	GRĂSIMI						GREUTATE MEDIE	PREȚ MEDIU (RON / 100 kg)
	1	2	3	4	5			
E	0.0	0.0	0.0	0.0	0.0	0	0.0	0.0
U	0.0	0.0	1013.9	0.0	0.0	2	354.3	1013.9
R	1054.5	1032.4	1009.0	1035.0	1031.0	36	333.9	1025.3
O	925.8	933.6	938.5	949.4	789.0	454	256.5	933.1
P	870.9	900.1	882.6	787.9	0.0	878	201.1	880.2
<b>TOTAL</b>	<b>885.6</b>	<b>920.7</b>	<b>936.0</b>	<b>942.3</b>	<b>940.5</b>	<b>1370</b>	<b>223.1</b>	<b>906.3</b>

<b>"E"- CARCASE ALE ALTOR BOVINE FEMELE CU VÂRSTA DE 12 LUNI ȘI MAI MULT (VIȚELE)</b>								
CONFORMAȚIE	PREȚ MEDIU (RON / 100 kg)					NUMĂR CARCASE	TOTAL	
	GRĂSIMI						GREUTATE MEDIE	PREȚ MEDIU (RON / 100 kg)
	1	2	3	4	5			
E	0.0	0.0	0.0	0.0	0.0	0	0.0	0.0
U	0.0	0.0	0.0	0.0	0.0	0	0.0	0.0
R	1124.0	1118.3	1221.4	0.0	0.0	6	283.7	1159.5
O	1027.4	995.8	1064.8	1121.0	0.0	106	215.0	1030.5
P	1000.7	1011.6	963.8	0.0	0.0	149	159.3	1002.0
<b>TOTAL</b>	<b>1010.3</b>	<b>1010.4</b>	<b>1069.8</b>	<b>1121.0</b>	<b>0.0</b>	<b>261</b>	<b>184.8</b>	<b>1021.0</b>

<b>"Z"- CARCASE DE BOVINE CU VÂRSTA CUPRINSĂ ÎNTRE 8 LUNI ȘI MAI PUȚIN DE 12 LUNI (TINERET BOVIN)</b>								
CONFORMAȚIE	PREȚ MEDIU (RON / 100 kg)					NUMĂR CARCASE	TOTAL	
	GRĂSIMI						GREUTATE MEDIE	PREȚ MEDIU (RON / 100 kg)
	1	2	3	4	5			
E	0.0	0.0	0.0	0.0	0.0	0	0.0	0.0
U	1216.0	0.0	0.0	0.0	0.0	1	304.8	1216.0
R	1111.3	1100.4	0.0	0.0	0.0	8	216.5	1107.8
O	1047.6	1095.0	1087.9	0.0	0.0	79	195.3	1068.3
P	1037.4	1090.0	1058.0	0.0	0.0	72	154.0	1048.8
<b>TOTAL</b>	<b>1049.7</b>	<b>1094.0</b>	<b>1084.3</b>	<b>0.0</b>	<b>0.0</b>	<b>160</b>	<b>178.4</b>	<b>1064.7</b>

<b>TOATE CATEGORIILE</b>								
CONFORMAȚIE	PREȚ MEDIU (RON / 100 kg)					NUMĂR CARCASE	TOTAL	
	GRĂSIMI						GREUTATE MEDIE	PREȚ MEDIU (RON / 100 kg)
	1	2	3	4	5			
E	0.0	0.0	0.0	0.0	0.0	0	0.0	0.0
U	1144.7	1168.1	1089.9	0.0	0.0	11	330.5	1137.2
R	1104.8	1131.2	1141.2	1084.8	1031.0	130	314.6	1125.4
O	1014.0	1017.7	1023.9	981.1	789.0	1137	242.0	1016.0
P	945.7	948.4	912.0	884.8	0.0	1436	192.0	944.8
<b>TOTAL</b>	<b>975.8</b>	<b>1002.1</b>	<b>1028.1</b>	<b>981.2</b>	<b>940.5</b>	<b>2714</b>	<b>219.4</b>	<b>991.3</b>