



# Prețul de piață al bovinelor la intrarea în abator

## Săptămâna 28 (6 – 12 iulie 2015)

Prescurtări folosite: Sn = săptămâna numărul din anul calendaristic.

Sn / Sn-1 = variație săptămânală.

Variațiile săptămânale sau anuale sunt exprimate în %.

### SITUAȚIA CARCASELOR DE BOVINE CLASIFICATE ÎN FUNCȚIE DE PROVENIENȚA BOVINELOR SACRIFICATE ÎN SĂPTĂMÂNA 6 - 12 IULIE 2015

| PROVENIENȚĂ BOVINE<br><br>SACRIFICATE | CARCASE CLASIFICATE:                            |             |                           |            |              |              | PREȚ FEZABIL CATEGORIILE: |             |   |             |               |            |     |
|---------------------------------------|---|-------------|---------------------------|------------|--------------|--------------|---------------------------|-------------|---|-------------|---------------|------------|-----|
|                                       | BOVINE CU VÂRSTA:                               |             |                           |            | TOTAL        |              | A, B, C, D, E, Z          |             |   |             | V             |            |     |
|                                       | DE 8 LUNI SAU<br>MAI MULT<br>(A, B, C, D, E, Z) |             | MAI MICĂ DE<br>8 LUNI (V) |            |              |              | TOATE CLASELE             |             | CLASELE CONFORM<br>REGULAMENTULUI<br>(UE) NR. 148 /2014 |             | TOATE CLASELE |            |     |
|                                       | NUMĂR   | %           | NUMĂR                     | %          | NUMĂR        | %            | NUMĂR                     | %           | NUMĂR   | %           | NUMĂR         | %          |     |
| CUMPĂRATE                             | 2,676   | 66.2        | 50                        | 1.2        | 2,726        | 67.4         | 2,555                     | 63.2        | 772   | 19.1        | 38            | 0.9        |     |
| FERME PROPRII ALE<br>ABATOARELOR      | 114   | 2.8         | 12                        | 0.3        | 126          | 3.1          | 110                       | 2.7         | 50  | 1.2         | 11            | 0.3        |     |
| PRESTĂRI<br>SERVICII                  | PRODUCĂTORI                                     | 717         | 17.7                      | 30         | 0.7          | 747          | 18.5                      | 709         | 17.5  | 124         | 3.1           | 28         | 0.7 |
|                                       | COMERCIANȚI                                     | 441         | 10.9                      | 4          | 0.1          | 445          | 11.0                      | 440         | 10.9  | 110         | 2.7           | 4          | 0.1 |
| <b>TOTAL</b>                          | <b>3,948</b>                                    | <b>97.6</b> | <b>96</b>                 | <b>2.4</b> | <b>4,044</b> | <b>100.0</b> | <b>3,814</b>              | <b>94.3</b> | <b>1,056</b>  | <b>26.1</b> | <b>81</b>     | <b>2.0</b> |     |

**2,665** Carcase incluse în rapoartele naționale de prețuri de piață pentru carcasele de bovine cu vârsta de 8 luni sau mai mult  
**65.9%** din total carcase clasificate

**822** Carcase incluse în raportul național de prețuri de piață pentru Comisia Europeană  
**20.3%** din total carcase clasificate

**49** Carcase incluse în rapoartele naționale de prețuri de piață pentru carcasele de bovine cu vârsta mai mică de 8 luni (viței)  
**1.2%** din total carcase clasificate

**Factor general de ajustare pentru cheltuielile de transport a prețurilor raportate: 0.11 RON/kg carcasă caldă-2%**

**Începând din săptămâna 40 / 2014, se calculează prețul mediu pentru carcasele de bovine cu vârsta de 8 luni sau mai mult care reflectă includerea tuturor categoriilor (Z, A, B, C, D, E) și a claselor de înregistrare a prețurilor pentru Comisia Europeană.**



Prețul bovinelor din toate clasele de conformație și acoperire cu grăsime la intrarea în abator  
în săptămâna 6 - 12 iulie 2015

| Categoria             | Număr | Greutate în viu (kg) | Preț în viu (RON / 100 kg) | Greutate carcasă caldă-2% (kg) | Preț carcasă (RON / 100 kg) | Modificare preț vs săptămâna anterioară |         |
|-----------------------|-------|----------------------|----------------------------|--------------------------------|-----------------------------|---|---------|
|                       |       |                      |                            |                                |                             | În viu                                  | Carcasă |
| "A" - TĂURAȘI         | 613   | 428.0                | 568.6                      | 218.0                          | 1116.3                      | -1.61%                                  | -1.36%  |
| "B" - TAURI           | 287   | 492.4                | 566.6                      | 250.5                          | 1113.8                      | -3.20%                                  | -1.94%  |
| "C" - BOI             | 34    | 612.3                | 513.1                      | 313.7                          | 1001.6                      | -0.08%                                  | -1.14%  |
| "D" - VACI            | 1,326 | 468.1                | 428.8                      | 221.0                          | 908.3                       | -2.32%                                  | -2.32%  |
| "E" - VIȚELE          | 274   | 378.1                | 505.5                      | 186.9                          | 1023.0                      | -4.15%                                  | -4.51%  |
| "Z" - TINERET BOVIN   | 131   | 366.1                | 546.3                      | 184.8                          | 1082.2                      | -4.04%                                  | -3.01%  |
| A + B + C + D + E + Z | 2,665 | 449.0                | 488.5                      | 219.4                          | 1000.1                      | -3.22%                                  | -2.79%  |
| "V" - VIȚEI           | 49    | 239.2                | 524.2                      | 119.1                          | 1052.6                      | -8.92%                                  | -6.03%  |



**Raport prețuri de piață din România versus prețuri de piață comunitare  
conform punctului 1, articolul 1, Regulamentul (UE) 148/2014**

Săptămâna: 28

din: 06/07/15

până în: 12/07/15

| CATEGORIA                | CLASA | PREȚ MEDIU     |               |               | PREȚ RO /PREȚ<br>COMUNITAR (%) |
|--------------------------|-------|----------------|---------------|---------------|--------------------------------|
|                          |       | ROMANIA        |               | UE            |                                |
|                          |       | RON / 100 kg   | € / 100 kg    | € / 100 kg    |                                |
| Z                        | U2    | 0.00           | 0.00          | 417.92        |                                |
| Z                        | U3    | 0.00           | 0.00          | 406.71        |                                |
| Z                        | R2    | 1111.00        | 248.43        | 386.63        | -35.74                         |
| Z                        | R3    | 0.00           | 0.00          | 373.68        | *                              |
| Z                        | O2    | 1078.10        | 241.08        | 350.89        | -31.29                         |
| Z                        | O3    | 1119.10        | 250.25        | 348.36        | -28.16                         |
| <b>Z</b>                 |       | <b>1083.99</b> | <b>242.40</b> | <b>382.99</b> | <b>-36.71</b>                  |
|                          |       |                |               |               |                                |
| A                        | U2    | 1411.00        | 315.52        | 399.58        | -21.04                         |
| A                        | U3    | 1355.00        | 303.00        | 389.27        | -22.16                         |
| A                        | R2    | 1122.86        | 251.09        | 368.34        | -31.83                         |
| A                        | R3    | 1280.17        | 286.26        | 372.40        | -23.13                         |
| A                        | O2    | 1121.18        | 250.71        | 333.64        | **                             |
| A                        | O3    | 1160.44        | 259.49        | 344.56        | -24.69                         |
| <b>A</b>                 |       | <b>1134.18</b> | <b>253.62</b> | <b>372.14</b> | <b>-31.85</b>                  |
|                          |       |                |               |               |                                |
| B                        | R3    | 1096.13        | 245.11        | 315.74        | -22.37                         |
|                          |       |                |               |               |                                |
| C                        | U2    | 0.00           | 0.00          | 477.25        |                                |
| C                        | U3    | 0.00           | 0.00          | 474.06        |                                |
| C                        | U4    | 0.00           | 0.00          | 497.01        |                                |
| C                        | R3    | 1010.00        | 225.85        | 448.59        | -49.65                         |
| C                        | R4    | 0.00           | 0.00          | 483.45        |                                |
| C                        | O3    | 955.06         | 213.56        | 419.33        | -49.07                         |
| C                        | O4    | 0.00           | 0.00          | 457.80        |                                |
| <b>C</b>                 |       | <b>957.44</b>  | <b>214.09</b> | <b>455.51</b> | <b>-53.00</b>                  |
|                          |       |                |               |               |                                |
| D                        | R3    | 1081.25        | 241.78        | 367.71        | -34.25                         |
| D                        | R4    | 887.00         | 198.35        | 349.61        | -43.27                         |
| D                        | O2    | 942.92         | 210.85        | 280.95        | **                             |
| D                        | O3    | 942.62         | 210.78        | 308.35        | *                              |
| D                        | O4    | 902.93         | 201.91        | 324.22        | -37.72                         |
| D                        | P2    | 909.12         | 203.29        | 248.01        | -18.03                         |
| D                        | P3    | 930.40         | 208.05        | 292.04        | -28.76                         |
| <b>D</b>                 |       | <b>928.17</b>  | <b>207.55</b> | <b>306.59</b> | <b>-32.30</b>                  |
|                          |       |                |               |               |                                |
| E                        | U2    | 0.00           | 0.00          | 442.62        |                                |
| E                        | U3    | 0.00           | 0.00          | 434.53        |                                |
| E                        | R2    | 1023.31        | 228.83        | 384.36        | -40.46                         |
| E                        | R3    | 1183.80        | 264.71        | 401.77        | *                              |
| E                        | R4    | 1083.00        | 242.17        | 458.09        | -47.13                         |
| E                        | O2    | 1026.48        | 229.53        | 320.83        | **                             |
| E                        | O3    | 1071.61        | 239.63        | 360.23        | -33.48                         |
| E                        | O4    | 0.00           | 0.00          | 432.54        |                                |
| <b>E</b>                 |       | <b>1043.90</b> | <b>233.43</b> | <b>410.26</b> | <b>-43.10</b>                  |
| <b>TOATE CATEGORIILE</b> |       | <b>992.09</b>  | <b>221.85</b> | <b>362.68</b> | <b>-38.83</b>                  |

\* PREȚURILE PENTRU Z3, AR3, CR3, DO3 ȘI ER3 SUNT DE REFERINȚĂ ÎN UE

\*\* PREȚURILE PENTRU AO2, DO2 ȘI EO2 SUNT DE REFERINȚĂ ÎN ROMÂNIA



**CARCASE DE CARCASE DE BOVINE CU VÂRSTA DE 8 LUNI SAU MAI MULT LA INTRAREA ÎN ABATOR  
CONFORM REGULAMENTULUI (UE) NR. 148 /2014**

| Cotații naționale<br>(RON / 100 kg)                | S28           | S28 / S27     | S28 2015 / S28 2014 | S28 / Medie 5 ani<br>(10 - 14) |
|--|---------------|---------------|---------------------|--------------------------------|
| Tineret bovin "Z"                                  | 1,083.99      | -1.20%        | -11.84%             | -                              |
| Tăurași "A"  | 1,134.18      | -1.03%        | -12.38%             | -1.77%                         |
| Vaci "D"   | 928.17        | -1.26%        | -14.94%             | -6.79%                         |
| Vیٲele "E"   | 1,043.90      | -3.74%        | -16.20%             | 2.45%                          |
| <b>MEDIE TOATE<br/>CATEGORIILE<br/>Z+A+B+C+D+E</b> | <b>992.09</b> | <b>-1.74%</b> | <b>-</b>            | <b>-</b>                       |

| Prețuri medii<br>europene (€ / 100 kg) | S28    |        |        |        | S28 / S27 |        |        |        | S28 2015 / S28 2014 |         |         |         |
|--|--------|--------|--------|--------|-----------|--------|--------|--------|---------------------|---------|---------|---------|
|  | Z      | A      | D      | E      | Z         | A      | D      | E      | Z                   | A       | D       | E       |
| Uniunea Europeană                      | 382.99 | 372.14 | 306.59 | 410.26 | 1.07%     | -0.37% | -0.68% | -0.01% | 1.15%               | 4.15%   | 5.28%   | 6.38%   |
| Franța                                 |        | 382.09 | 349.84 | 423.42 |           | 0.83%  | 0.71%  | 0.30%  |                     | 2.55%   | 1.36%   | -0.14%  |
| Germania                               | 252.26 | 363.38 | 307.17 | 355.25 | -5.42%    | -1.57% | -2.00% | -0.71% | -27.33%             | 4.40%   | 5.09%   | 0.67%   |
| Italia                                 | 472.93 | 396.06 | 241.08 | 438.95 | 3.97%     | 1.25%  | -0.95% | -1.17% | -0.60%              | 2.30%   | 2.13%   | -2.94%  |
| Marea Britanie                         | 443.98 | 461.54 | 356.13 | 491.67 | -1.22%    | 0.15%  | -0.19% | 0.54%  | 15.29%              | 24.01%  | 18.38%  | 20.34%  |
| Olanda                                 |        | 349.35 | 279.06 | 269.61 |           | 3.15%  | -3.03% | -2.43% |                     | 2.52%   | 2.65%   | 1.72%   |
| Polonia                                | 296.63 | 299.89 | 250.29 | 288.23 | -2.84%    | -2.90% | -3.69% | -2.91% | 1.20%               | 1.16%   | 0.00%   | -1.49%  |
| România                                | 242.40 | 253.62 | 207.55 | 233.43 | -1.12%    | -0.92% | -1.15% | -3.63% | -13.09%             | -13.50% | -16.36% | -17.56% |
| Ungaria                                |        | 246.98 | 202.94 | 177.99 |           | -4.67% | -0.91% | -0.58% |                     | -8.05%  | -0.04%  | -13.48% |

PREȚ MEDIU PONDERAT LA INTRAREA ÎN ABATOR - CARCASE DE TINERET BOVIN ( Z )

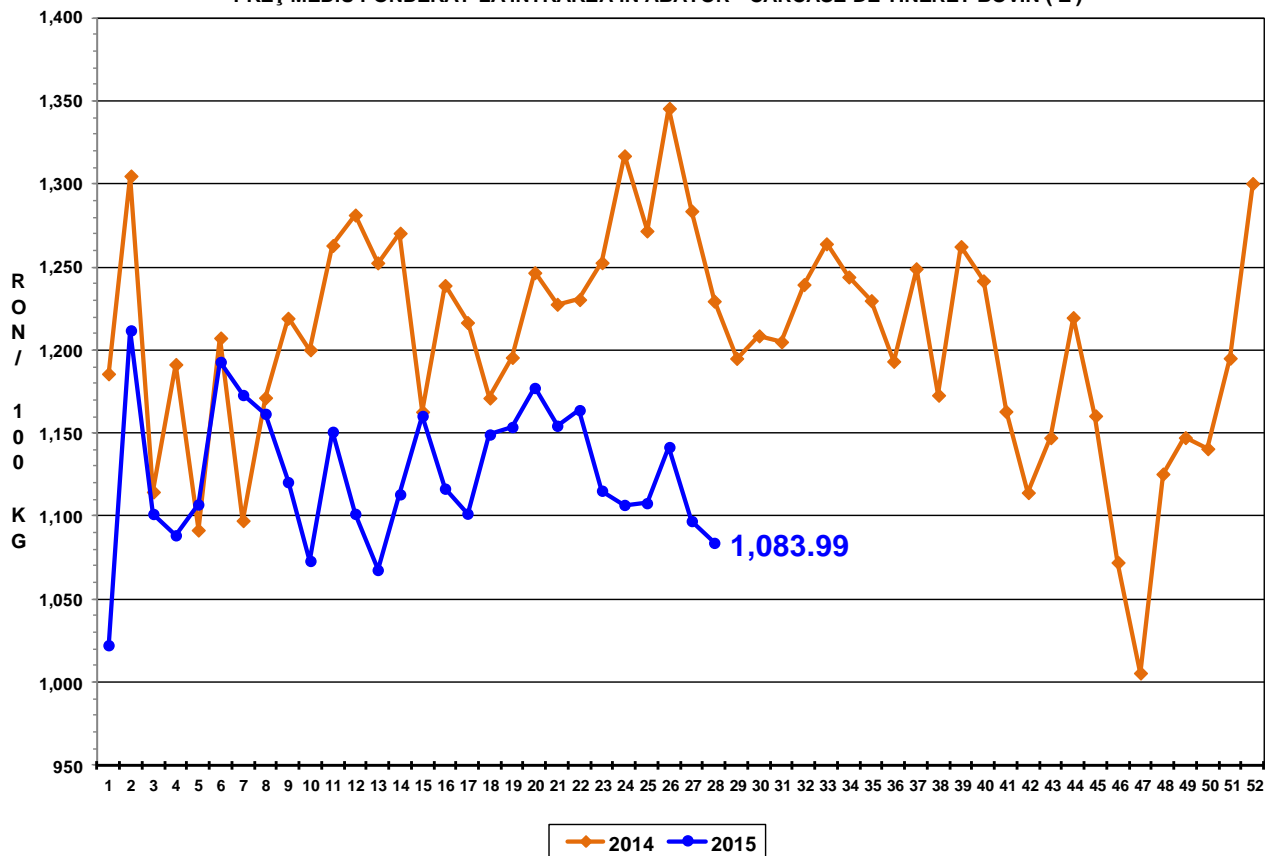

PREȚ MEDIU PONDERAT LA INTRAREA ÎN ABATOR - CARCASE DE TĂURAȘI ( A )

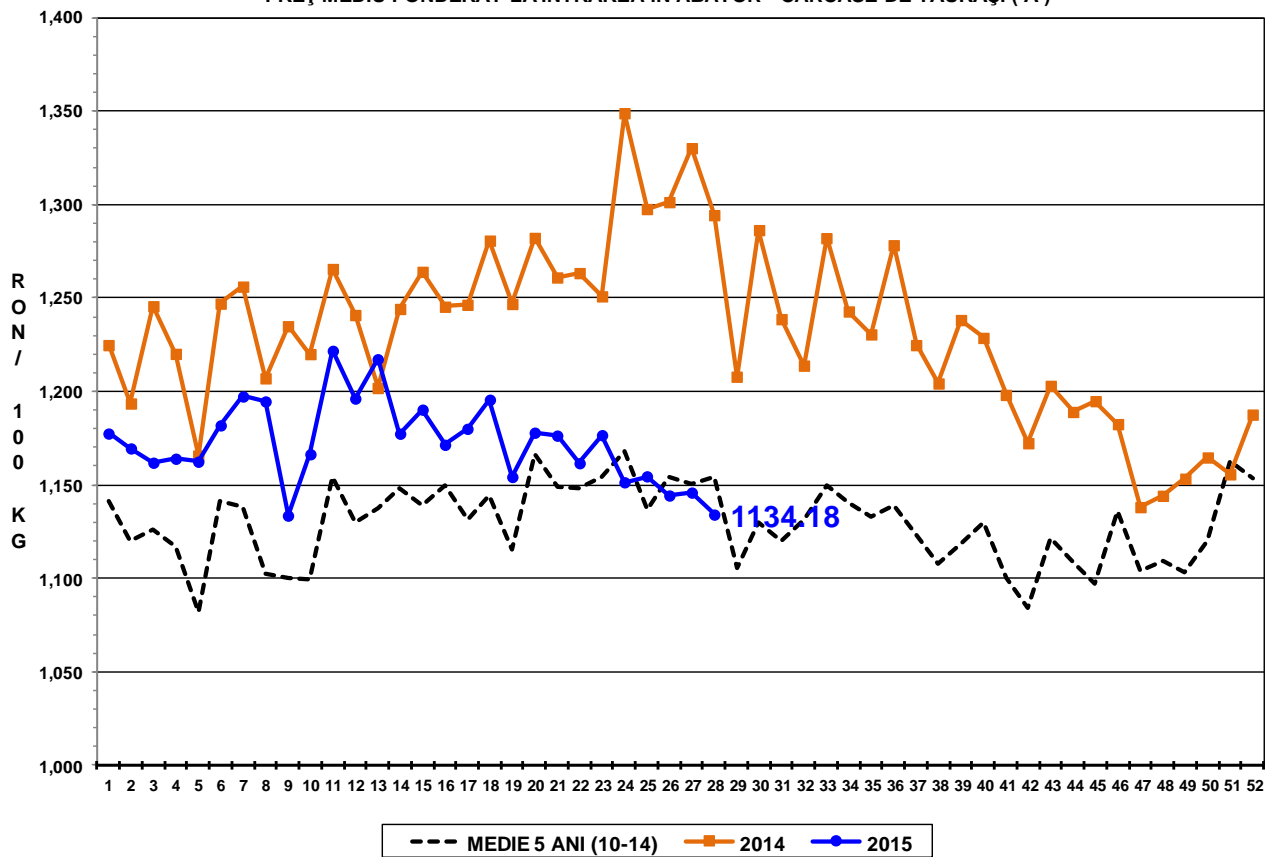

PREȚ MEDIU PONDERAT LA INTRAREA ÎN ABATOR - CARCASE DE VACI ( D )

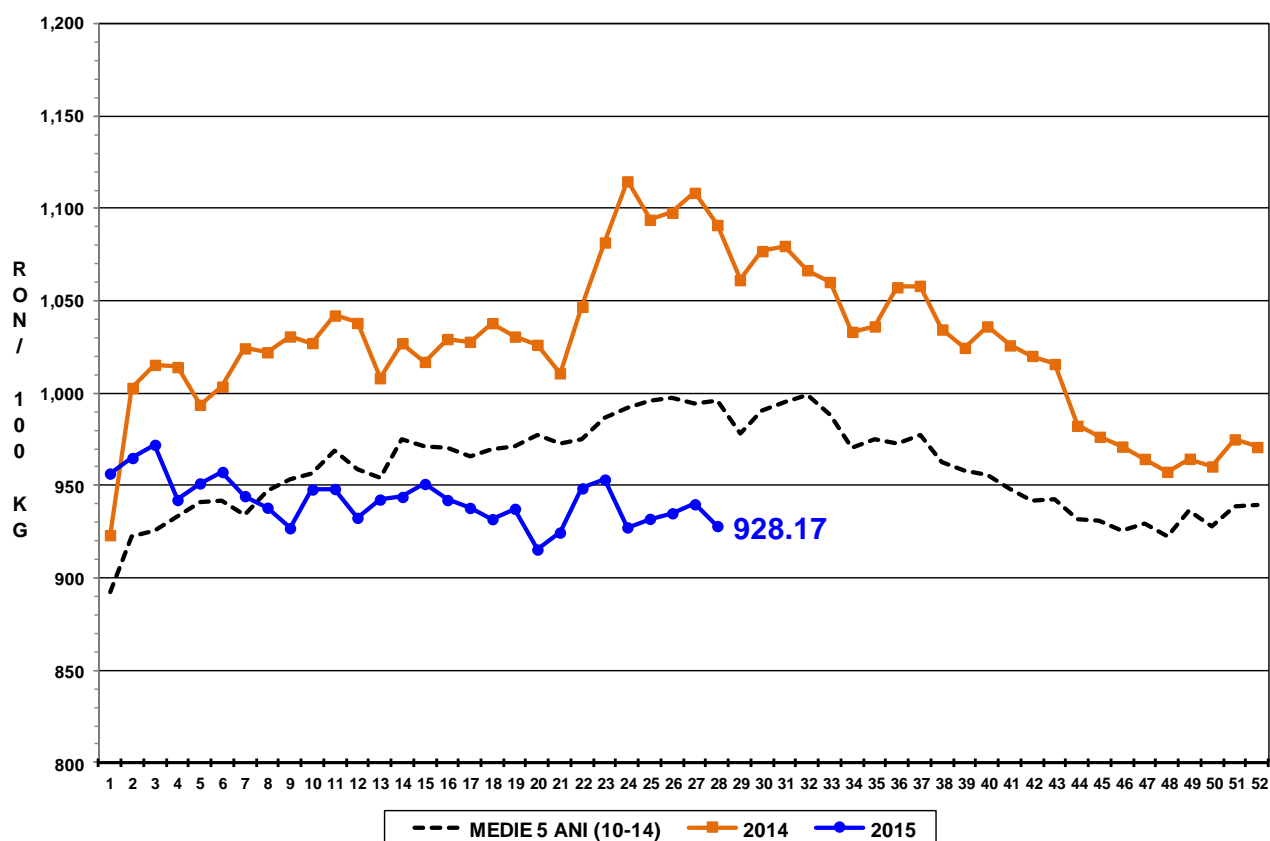

PREȚ MEDIU PONDERAT LA INTRAREA ÎN ABATOR - CARCASE DE VIȚELE ( E )

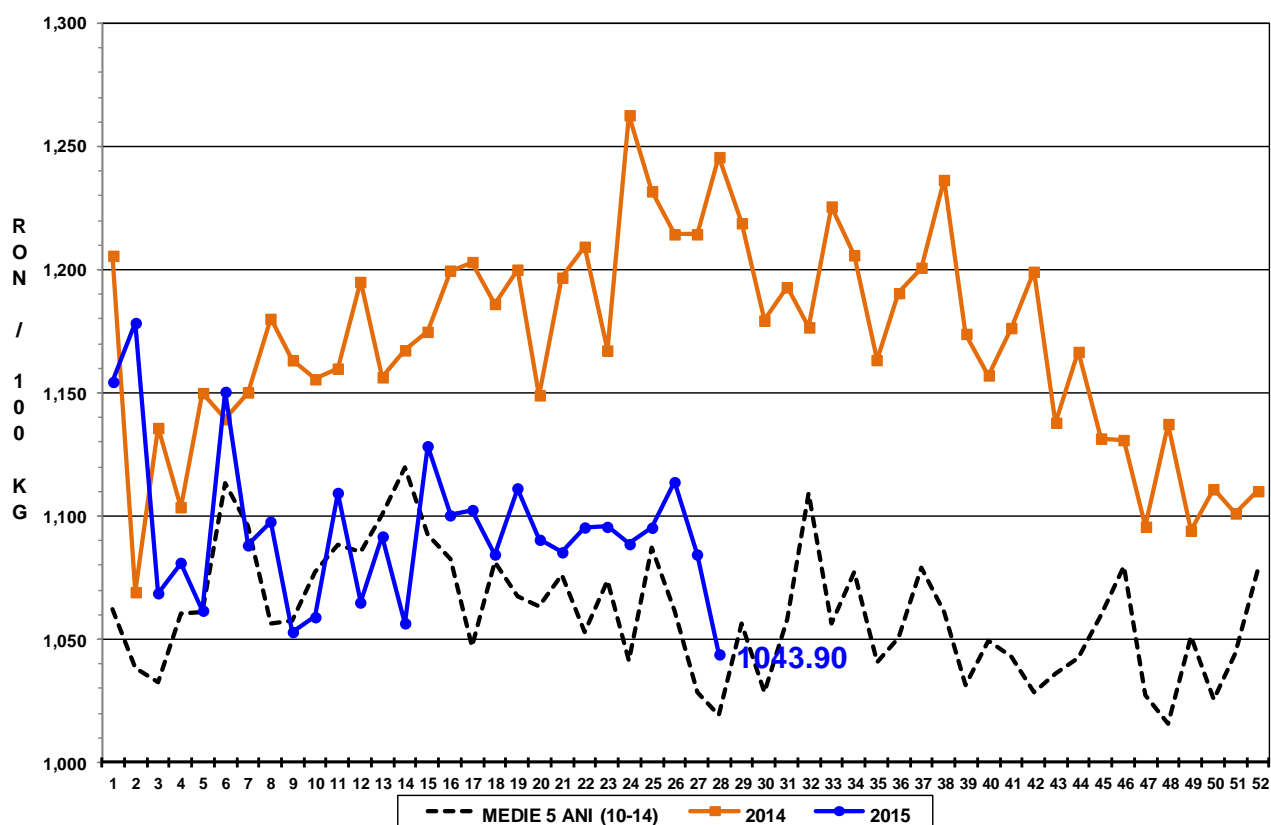

PREȚ MEDIU PONDERAT LA INTRAREA ÎN ABATOR - CARCASE DE BOVINE  
CU VÂRSTA DE 8 LUNI SAU MAI MULT (Z+A+B+C+D+E)

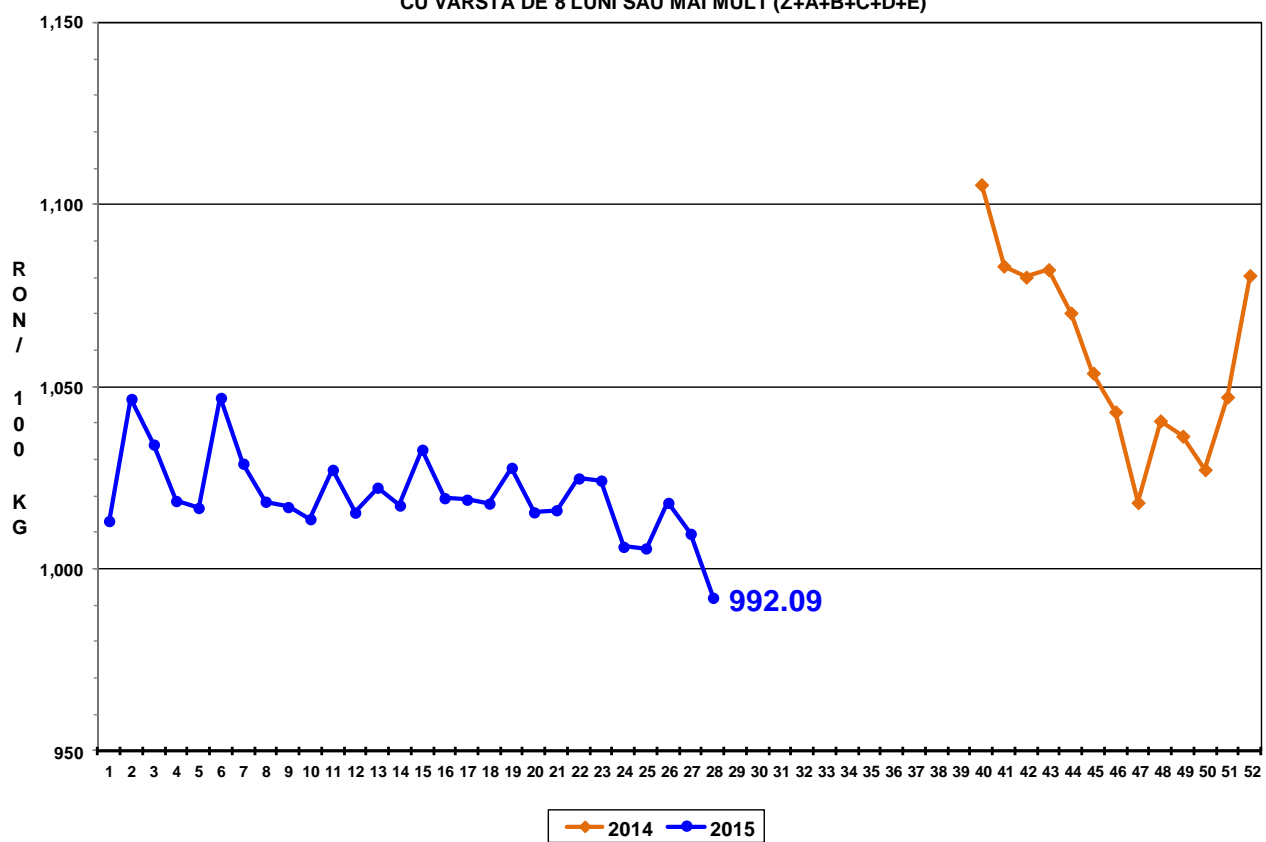



Raport național prețuri de piață carcase de bovine cu vârsta de 8 luni sau mai mult, la intrarea în abator conform grilei UE

Săptămâna: 28

din: 06/07/15

până în 12/07/15

| <b>"A"- CARCASE DE MASCULI NECASTRĂȚI CU VÂRSTA CUPRINSĂ ÎNȚRE 12 LUNI ȘI MAI PUȚIN DE 24 DE LUNI (TĂURAȘI)</b> |                           |               |               |            |            |                  |                |                              |
|---|---------------------------|---------------|---------------|------------|------------|------------------|----------------|------------------------------|
| CONFORMAȚIE   | PREȚ MEDIU (RON / 100 kg) |               |               |            |            | TOTAL            |                |                              |
|   | GRĂSIME                   |               |               |            |            | NUMĂR<br>CARCASE | GREUTATE MEDIE | PREȚ MEDIU<br>(RON / 100 kg) |
|   | 1                         | 2             | 3             | 4          | 5          |                  |                |                              |
| E   | 0.0                       | 0.0           | 0.0           | 0.0        | 0.0        | 0                | 0.0            | 0.0                          |
| U   | 0.0                       | 1411.0        | 1355.0        | 0.0        | 0.0        | 3                | 371.7          | 1375.3                       |
| R   | 1124.9                    | 1122.9        | 1280.2        | 0.0        | 0.0        | 40               | 288.0          | 1146.7                       |
| O   | 1121.5                    | 1121.2        | 1160.4        | 0.0        | 0.0        | 348              | 235.4          | 1123.1                       |
| P   | 1082.2                    | 1113.0        | 0.0           | 0.0        | 0.0        | 222              | 176.1          | 1085.5                       |
| <b>TOTAL</b>  | <b>1105.5</b>             | <b>1123.3</b> | <b>1215.8</b> | <b>0.0</b> | <b>0.0</b> | <b>613</b>       | <b>218.0</b>   | <b>1116.3</b>                |

| <b>"B"- CARCASE DE MASCULI NECASTRĂȚI CU VÂRSTA DE 24 DE LUNI ȘI MAI MULT (TAURI)</b> |                           |               |               |               |            |                  |                |                              |
|---|---------------------------|---------------|---------------|---------------|------------|------------------|----------------|------------------------------|
| CONFORMAȚIE   | PREȚ MEDIU (RON / 100 kg) |               |               |               |            | TOTAL            |                |                              |
|   | GRĂSIME                   |               |               |               |            | NUMĂR<br>CARCASE | GREUTATE MEDIE | PREȚ MEDIU<br>(RON / 100 kg) |
|   | 1                         | 2             | 3             | 4             | 5          |                  |                |                              |
| E   | 1267.5                    | 0.0           | 0.0           | 0.0           | 0.0        | 2                | 471.9          | 1267.5                       |
| U   | 1141.7                    | 1160.0        | 0.0           | 1211.0        | 0.0        | 5                | 398.2          | 1157.4                       |
| R   | 1145.5                    | 1140.1        | 1096.1        | 0.0           | 0.0        | 29               | 304.6          | 1132.0                       |
| O   | 1146.1                    | 1091.1        | 1092.7        | 0.0           | 0.0        | 183              | 251.4          | 1122.6                       |
| P   | 1062.7                    | 1022.7        | 0.0           | 0.0           | 0.0        | 68               | 207.5          | 1057.4                       |
| <b>TOTAL</b>  | <b>1125.0</b>             | <b>1095.7</b> | <b>1093.9</b> | <b>1211.0</b> | <b>0.0</b> | <b>287</b>       | <b>250.5</b>   | <b>1113.8</b>                |

| <b>"C"- CARCASE DE MASCULI CASTRAȚI CU VÂRSTA DE 12 LUNI ȘI MAI MULT (BOI)</b> |                           |               |              |            |            |                  |                |                              |
|--|---------------------------|---------------|--------------|------------|------------|------------------|----------------|------------------------------|
| CONFORMAȚIE  | PREȚ MEDIU (RON / 100 kg) |               |              |            |            | TOTAL            |                |                              |
|  | GRĂSIME                   |               |              |            |            | NUMĂR<br>CARCASE | GREUTATE MEDIE | PREȚ MEDIU<br>(RON / 100 kg) |
|  | 1                         | 2             | 3            | 4          | 5          |                  |                |                              |
| E  | 0.0                       | 0.0           | 0.0          | 0.0        | 0.0        | 0                | 0.0            | 0.0                          |
| U  | 0.0                       | 0.0           | 0.0          | 0.0        | 0.0        | 0                | 0.0            | 0.0                          |
| R  | 0.0                       | 1029.0        | 1010.0       | 0.0        | 0.0        | 4                | 373.0          | 1023.3                       |
| O  | 916.3                     | 1014.1        | 955.1        | 0.0        | 0.0        | 20               | 300.8          | 974.6                        |
| P  | 983.5                     | 1044.7        | 1138.0       | 0.0        | 0.0        | 10               | 315.8          | 1042.9                       |
| <b>TOTAL</b>   | <b>945.6</b>              | <b>1027.6</b> | <b>986.5</b> | <b>0.0</b> | <b>0.0</b> | <b>34</b>        | <b>313.7</b>   | <b>1001.6</b>                |

| <b>"D"- CARCASE DE FEMELE CARE AU FĂȚAT (VACI)</b> |                           |              |              |              |              |                  |                |                              |
|--|---------------------------|--------------|--------------|--------------|--------------|------------------|----------------|------------------------------|
| CONFORMAȚIE  | PREȚ MEDIU (RON / 100 kg) |              |              |              |              | TOTAL            |                |                              |
|  | GRĂSIME                   |              |              |              |              | NUMĂR<br>CARCASE | GREUTATE MEDIE | PREȚ MEDIU<br>(RON / 100 kg) |
|  | 1                         | 2            | 3            | 4            | 5            |                  |                |                              |
| E  | 0.0                       | 0.0          | 0.0          | 0.0          | 0.0          | 0                | 0.0            | 0.0                          |
| U  | 0.0                       | 0.0          | 1011.0       | 0.0          | 0.0          | 1                | 447.9          | 1011.0                       |
| R  | 1024.9                    | 1029.4       | 1081.3       | 887.0        | 0.0          | 17               | 293.1          | 1038.3                       |
| O  | 931.5                     | 942.9        | 942.6        | 902.9        | 915.7        | 444              | 253.8          | 937.8                        |
| P  | 871.6                     | 909.1        | 930.4        | 721.0        | 0.0          | 864              | 202.4          | 885.3                        |
| <b>TOTAL</b>                                       | <b>887.3</b>              | <b>927.5</b> | <b>946.5</b> | <b>877.8</b> | <b>915.7</b> | <b>1326</b>      | <b>221.0</b>   | <b>908.3</b>                 |

| <b>"E"- CARCASE ALE ALTOR BOVINE FEMELE CU VÂRSTA DE 12 LUNI ȘI MAI MULT (VIȚELE)</b> |                           |               |               |               |            |                  |                |                              |
|---|---------------------------|---------------|---------------|---------------|------------|------------------|----------------|------------------------------|
| CONFORMAȚIE   | PREȚ MEDIU (RON / 100 kg) |               |               |               |            | TOTAL            |                |                              |
|   | GRĂSIME                   |               |               |               |            | NUMĂR<br>CARCASE | GREUTATE MEDIE | PREȚ MEDIU<br>(RON / 100 kg) |
|   | 1                         | 2             | 3             | 4             | 5          |                  |                |                              |
| E   | 0.0                       | 0.0           | 0.0           | 0.0           | 0.0        | 0                | 0.0            | 0.0                          |
| U   | 0.0                       | 0.0           | 0.0           | 0.0           | 0.0        | 0                | 0.0            | 0.0                          |
| R   | 960.5                     | 1023.3        | 1183.8        | 1083.0        | 0.0        | 11               | 230.6          | 1059.0                       |
| O   | 1031.8                    | 1026.5        | 1071.6        | 0.0           | 0.0        | 109              | 212.2          | 1035.9                       |
| P   | 1007.9                    | 998.1         | 1139.6        | 0.0           | 0.0        | 154              | 165.8          | 1007.6                       |
| <b>TOTAL</b>  | <b>1013.6</b>             | <b>1015.5</b> | <b>1094.5</b> | <b>1083.0</b> | <b>0.0</b> | <b>274</b>       | <b>186.9</b>   | <b>1022.9</b>                |

| <b>"Z"- CARCASE DE BOVINE CU VÂRSTA CUPRINSĂ ÎNȚRE 8 LUNI ȘI MAI PUȚIN DE 12 LUNI (TINERET BOVIN)</b> |                           |               |               |            |            |                  |                |                              |
|---|---------------------------|---------------|---------------|------------|------------|------------------|----------------|------------------------------|
| CONFORMAȚIE   | PREȚ MEDIU (RON / 100 kg) |               |               |            |            | TOTAL            |                |                              |
|   | GRĂSIME                   |               |               |            |            | NUMĂR<br>CARCASE | GREUTATE MEDIE | PREȚ MEDIU<br>(RON / 100 kg) |
|   | 1                         | 2             | 3             | 4          | 5          |                  |                |                              |
| E   | 0.0                       | 0.0           | 0.0           | 0.0        | 0.0        | 0                | 0.0            | 0.0                          |
| U   | 0.0                       | 0.0           | 0.0           | 0.0        | 0.0        | 0                | 0.0            | 0.0                          |
| R   | 1161.9                    | 1111.0        | 0.0           | 0.0        | 0.0        | 5                | 273.0          | 1153.4                       |
| O   | 1087.3                    | 1078.1        | 1119.1        | 0.0        | 0.0        | 65               | 207.7          | 1089.7                       |
| P   | 1051.4                    | 1135.0        | 0.0           | 0.0        | 0.0        | 61               | 153.2          | 1061.1                       |
| <b>TOTAL</b>  | <b>1074.5</b>             | <b>1090.6</b> | <b>1119.1</b> | <b>0.0</b> | <b>0.0</b> | <b>131</b>       | <b>184.8</b>   | <b>1082.2</b>                |

| <b>TOATE CATEGORIILE</b> |                           |               |               |              |              |                  |                |                              |
|--------------------------|---------------------------|---------------|---------------|--------------|--------------|------------------|----------------|------------------------------|
| CONFORMAȚIE              | PREȚ MEDIU (RON / 100 kg) |               |               |              |              | TOTAL            |                |                              |
|                          | GRĂSIME                   |               |               |              |              | NUMĂR<br>CARCASE | GREUTATE MEDIE | PREȚ MEDIU<br>(RON / 100 kg) |
|                          | 1                         | 2             | 3             | 4            | 5            |                  |                |                              |
| E                        | 1267.5                    | 0.0           | 0.0           | 0.0          | 0.0          | 2                | 471.9          | 1267.5                       |
| U                        | 1141.7                    | 1273.4        | 1222.1        | 1211.0       | 0.0          | 9                | 394.9          | 1207.3                       |
| R                        | 1111.6                    | 1103.7        | 1141.1        | 976.6        | 0.0          | 106              | 289.9          | 1112.0                       |
| O                        | 1060.7                    | 1030.7        | 998.3         | 902.9        | 915.7        | 1169             | 242.3          | 1037.4                       |
| P                        | 943.9                     | 944.3         | 945.3         | 721.0        | 0.0          | 1379             | 193.0          | 943.6                        |
| <b>TOTAL</b>             | <b>995.6</b>              | <b>1007.9</b> | <b>1007.0</b> | <b>913.1</b> | <b>915.7</b> | <b>2665</b>      | <b>219.4</b>   | <b>1000.0</b>                |