



Prețul de piață al bovinelor la intrarea în abator Săptămâna 27 (29 iunie – 5 iulie 2015)

Prescurtări folosite: Sn = săptămâna numărul din anul calendaristic.

Sn / Sn-1 = variație săptămânală.

Variațiile săptămânale sau anuale sunt exprimate în %.

SITUAȚIA CARCASELOR DE BOVINE CLASIFICATE ÎN FUNCȚIE DE PROVENIENȚA BOVINELOR SACRIFICATE ÎN SĂPTĂMÂNA 29 Iunie - 5 Iulie 2015

PROVENIENȚĂ BOVINE SACRIFICATE	CARCASE CLASIFICATE:						PREȚ FEZABIL CATEGORIILE:						
	BOVINE CU VÂRSTA:				TOTAL		A, B, C, D, E, Z				V		
	DE 8 LUNI SAU MAI MULT (A, B, C, D, E, Z)		MAI MICĂ DE 8 LUNI (V)				TOATE CLASELE		CLASELE CONFORM REGULAMENTULUI (UE) NR. 148 /2014		TOATE CLASELE		
	NUMĂR	%	NUMĂR	%	NUMĂR	%	NUMĂR	%	NUMĂR	%	NUMĂR	%	
CUMPĂRATE	2,554	62.2	65	1.6	2,619	63.7	2,425	59.0	744	18.1	43	1.0	
FERME PROPRII ALE ABATOARELOR	307	7.5	14	0.3	321	7.8	302	7.3	170	4.1	5	0.1	
PRESTĂRI SERVICII	PRODUCĂTORI	640	15.6	13	0.3	653	15.9	623	15.2	124	3.0	13	0.3
	COMERCIANȚI	500	12.2	16	0.4	516	12.6	497	12.1	121	2.9	13	0.3
TOTAL	4,001	97.4	108	2.6	4,109	100.0	3,847	93.6	1,159	28.2	74	1.8	

2,727 Carcase incluse în rapoartele naționale de prețuri de piață pentru carcasele de bovine cu vârsta de 8 luni sau mai mult
66.3% din total carcase clasificate

914 Carcase incluse în raportul național de prețuri de piață pentru Comisia Europeană
22.2% din total carcase clasificate

48 Carcase incluse în rapoartele naționale de prețuri de piață pentru carcasele de bovine cu vârsta mai mică de 8 luni (viței)
1.1% din total carcase clasificate

Factor general de ajustare pentru cheltuielile de transport a prețurilor raportate: 0.11 RON/kg carcasă caldă-2%

Începând din săptămâna 40 / 2014, se calculează prețul mediu pentru carcasele de bovine cu vârsta de 8 luni sau mai mult care reflectă includerea tuturor categoriilor (Z, A, B, C, D, E) și a claselor de înregistrare a prețurilor pentru Comisia Europeană.



Prețul bovinelor din toate clasele de conformație și acoperire cu grăsime la intrarea în abator
în săptămâna 29 iunie - 5 iulie 2015

Categoria	Număr	Greutate în viu (kg)	Preț în viu (RON / 100 kg)	Greutate carcasă caldă-2% (kg)	Preț carcasă (RON / 100 kg)	Modificare preț vs săptămâna anterioară	
						În viu	Carcasă
"A" - TĂURAȘI	636	438.9	577.9	224.1	1131.7	1.63%	1.76%
"B" - TAURI	277	524.4	585.3	270.2	1135.9	1.57%	0.37%
"C" - BOI	44	659.1	513.5	334.0	1013.2	-1.53%	-1.31%
"D" - VACI	1,269	476.0	439.0	224.7	929.9	-0.53%	-0.24%
"E" - VIȚELE	311	386.7	527.4	190.4	1071.2	-1.84%	-0.64%
"Z" - TINERET BOVIN	190	383.7	569.3	195.7	1115.8	1.62%	1.22%
A + B + C + D + E + Z	2,727	458.6	504.8	225.0	1028.8	0.91%	0.86%
"V" - VIȚEI	48	236.5	575.6	121.5	1120.2	5.65%	2.74%



**Raport prețuri de piață din România versus prețuri de piață comunitare
conform punctului 1, articolul 1, Regulamentul (UE) 148/2014**

Săptămâna: 27

din: 29/06/15

până în: 05/07/15

CATEGORIA	CLASA	PREȚ MEDIU			PREȚ RO /PREȚ COMUNITAR (%)
		ROMANIA		UE	
		RON / 100 kg	€ / 100 kg	€ / 100 kg	
Z	U2	0.00	0.00	415.16	
Z	U3	0.00	0.00	394.03	
Z	R2	1195.04	266.94	379.91	-29.74
Z	R3	1213.15	270.99	374.78	-27.69*
Z	O2	1082.61	241.83	349.27	-30.76
Z	O3	1111.58	248.30	348.67	-28.79
Z		1097.13	245.07	378.96	-35.33
A	U2	1217.18	271.89	395.91	-31.33
A	U3	1332.06	297.55	389.97	-23.70
A	R2	1181.33	263.88	372.42	-29.14
A	R3	1209.49	270.17	373.98	-27.76*
A	O2	1137.75	254.14	339.33	-25.11**
A	O3	1147.79	256.39	348.21	-26.37
A		1145.95	255.97	373.52	-31.47
B	R3	1184.77	264.65	322.80	-18.01
C	U2	0.00	0.00	475.55	
C	U3	0.00	0.00	470.53	
C	U4	0.00	0.00	496.94	
C	R3	0.00	0.00	447.43	
C	R4	0.00	0.00	481.83	
C	O3	985.62	220.16	414.01	-46.82
C	O4	845.00	188.75	460.60	-59.02
C		963.40	215.20	453.67	-52.56
D	R3	940.45	210.07	367.76	-42.88
D	R4	1039.18	232.13	351.99	-34.05
D	O2	961.35	214.74	283.70	-24.31**
D	O3	966.54	215.90	312.89	-31.00*
D	O4	949.19	212.02	327.33	-35.23
D	P2	916.19	204.65	249.76	-18.06
D	P3	908.05	202.83	292.73	-30.71
D		939.98	209.97	308.68	-31.98
E	U2	0.00	0.00	447.82	
E	U3	0.00	0.00	431.91	
E	R2	1210.04	270.29	381.82	-29.21
E	R3	1229.38	274.61	401.06	-31.53*
E	R4	0.00	0.00	456.70	
E	O2	1065.86	238.09	325.55	-26.87**
E	O3	1094.60	244.51	362.39	-32.53
E	O4	1081.33	241.54	433.30	-44.26
E		1084.44	242.24	410.28	-40.96
TOATE CATEGORIILE		1009.67	225.54	363.53	-37.96

* PREȚURILE PENTRU Z3, AR3, CR3, DO3 ȘI ER3 SUNT DE REFERINȚĂ ÎN UE

** PREȚURILE PENTRU AO2, DO2 ȘI EO2 SUNT DE REFERINȚĂ ÎN ROMÂNIA



**CARCASE DE CARCASE DE BOVINE CU VÂRSTA DE 8 LUNI SAU MAI MULT LA INTRAREA ÎN ABATOR
CONFORM REGULAMENTULUI (UE) NR. 148 /2014**

Cotații naționale (RON / 100 kg)	S27	S27 / S26	S27 2015 / S27 2014	S27 / Medie 5 ani (10 - 14)
Tineret bovin "Z"	1,097.13	-3.90%	-14.54%	-
Tăurași "A"	1,145.95	0.14%	-13.86%	-0.40%
Vaci "D"	939.98	0.52%	-15.21%	-5.48%
Vițele "E"	1,084.44	-2.64%	-10.70%	5.42%
MEDIE TOATE CATEGORIILE Z+A+B+C+D+E	1,009.67	-0.83%	-	-

Prețuri medii europene (€ / 100 kg)	S27				S27 / S26				S27 2015 / S27 2014			
	Z	A	D	E	Z	A	D	E	Z	A	D	E
Uniunea Europeană	378.96	373.52	308.68	410.28	1.51%	-0.38%	-0.10%	0.41%	0.02%	4.40%	5.61%	6.27%
Franța		378.94	347.39	422.17		-0.15%	0.76%	0.91%		1.84%	0.43%	-0.68%
Germania	266.72	369.17	313.45	357.78		-1.05%	-1.33%	-1.02%		5.83%	6.45%	1.26%
Italia	454.87	391.17	243.41	444.14	3.83%	0.03%	-2.84%	0.73%	-4.38%	0.14%	2.20%	-1.66%
Marea Britanie	449.45	460.83	356.82	489.04	9.74%	1.63%	1.80%	1.83%	23.29%	24.48%	18.66%	19.96%
Olanda		338.68	287.78	276.31		-0.56%	-2.67%	-6.13%		-0.80%	5.58%	4.73%
Polonia	305.30	308.85	259.88	296.87	-2.84%	-2.07%	-1.64%	-1.89%	2.56%	4.09%	2.98%	1.38%
România	245.13	255.97	209.97	242.24	-4.02%	-0.02%	0.37%	-2.79%	-15.57%	-15.49%	-16.91%	-12.49%
Ungaria		259.07	204.80	179.03		1.50%	0.94%	-34.33%		1.11%	-1.26%	-15.10%

PREȚ MEDIU PONDERAT LA INTRAREA ÎN ABATOR - CARCASE DE TINERET BOVIN (Z)

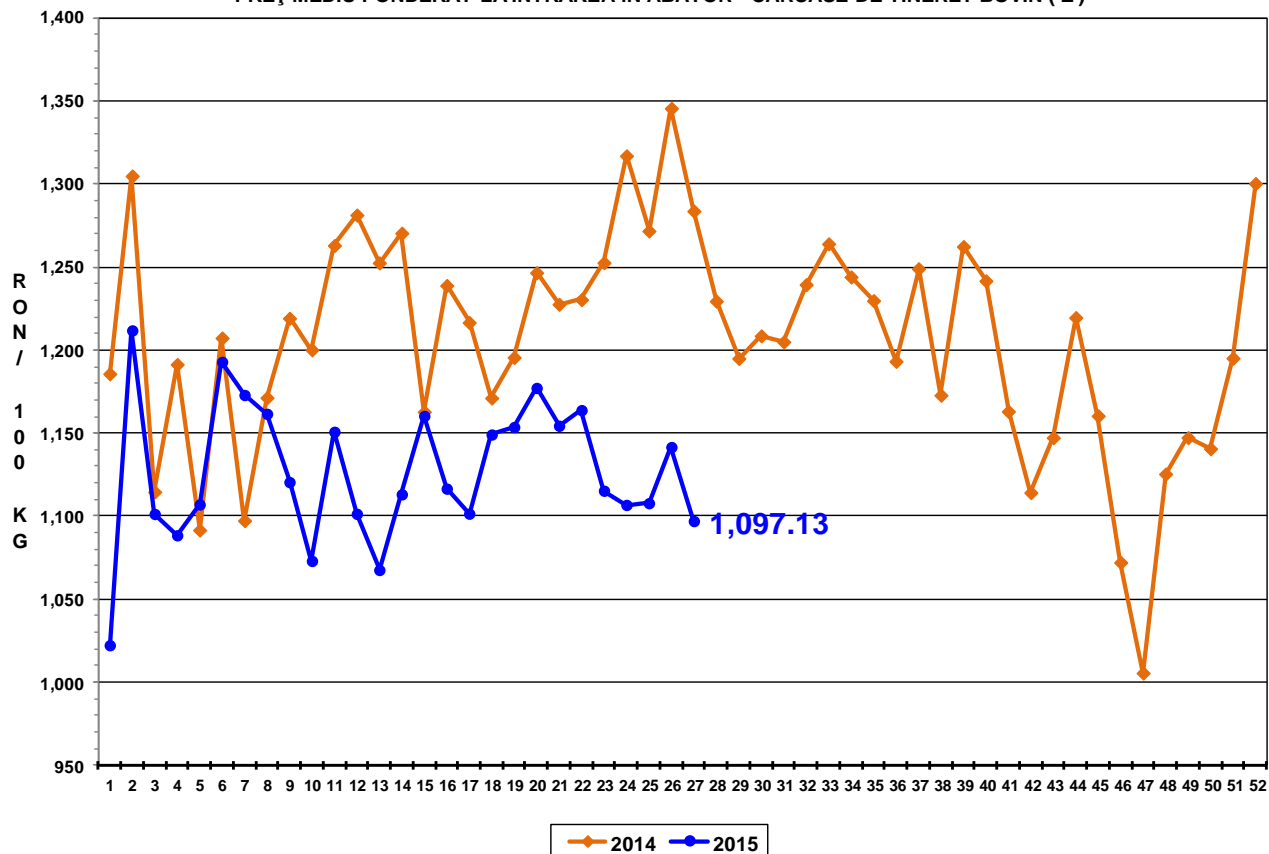

PREȚ MEDIU PONDERAT LA INTRAREA ÎN ABATOR - CARCASE DE TĂURAȘI (A)

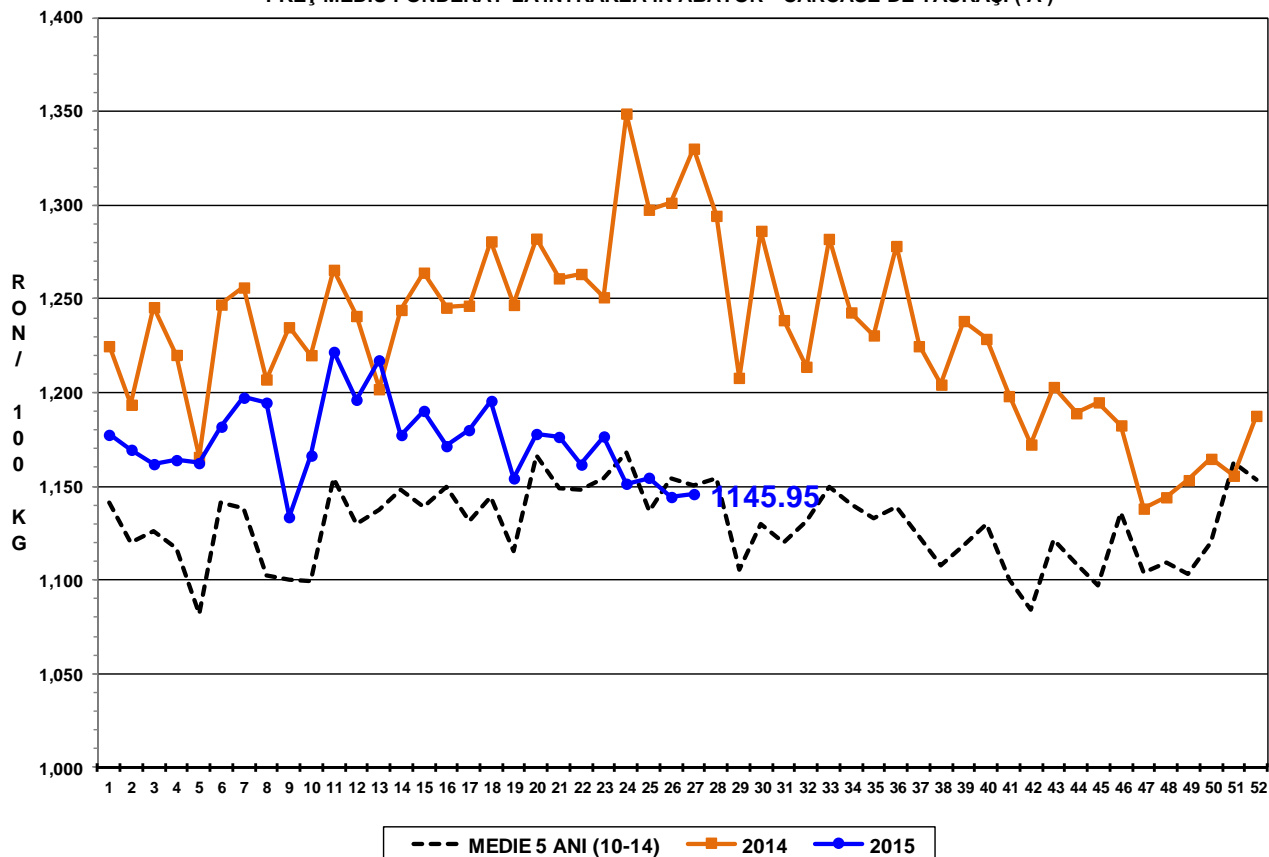

PREȚ MEDIU PONDERAT LA INTRAREA ÎN ABATOR - CARCASE DE VACI (D)

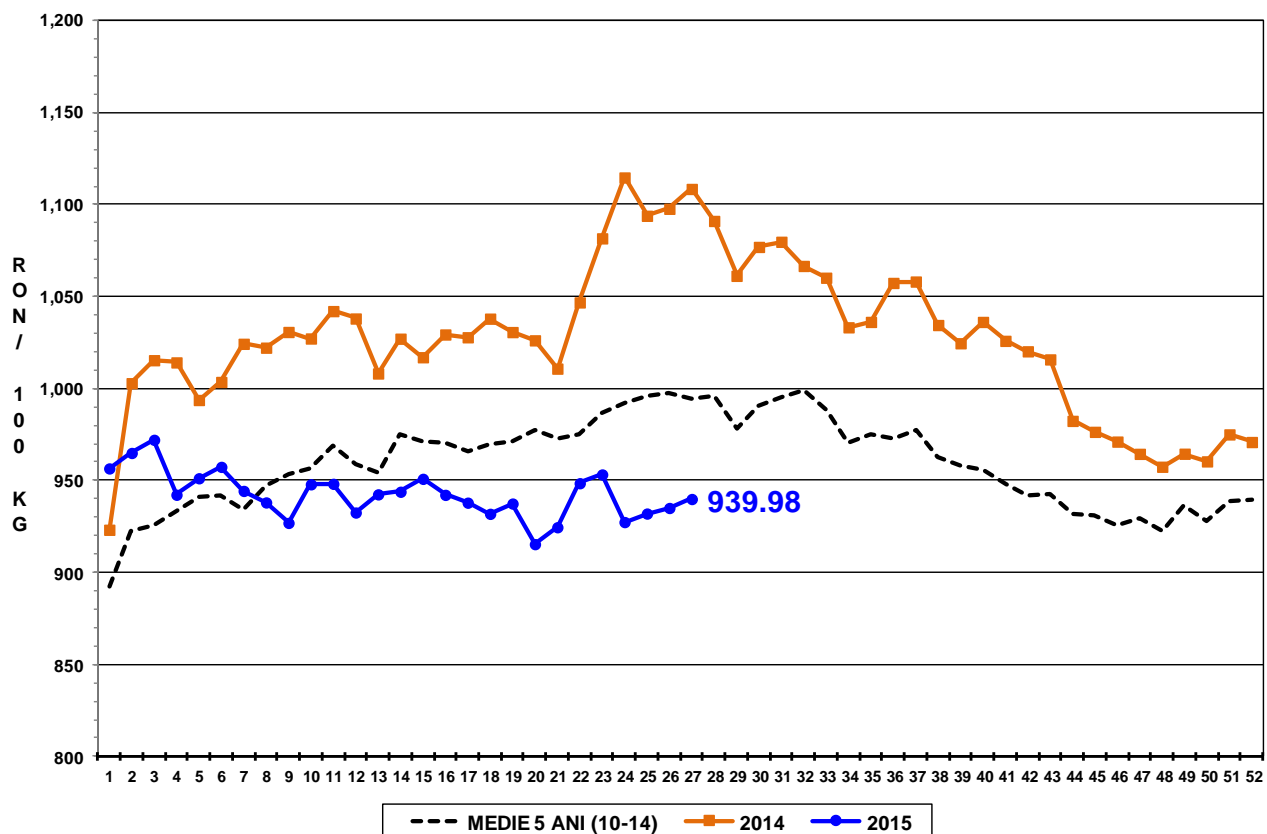

PREȚ MEDIU PONDERAT LA INTRAREA ÎN ABATOR - CARCASE DE VIȚELE (E)

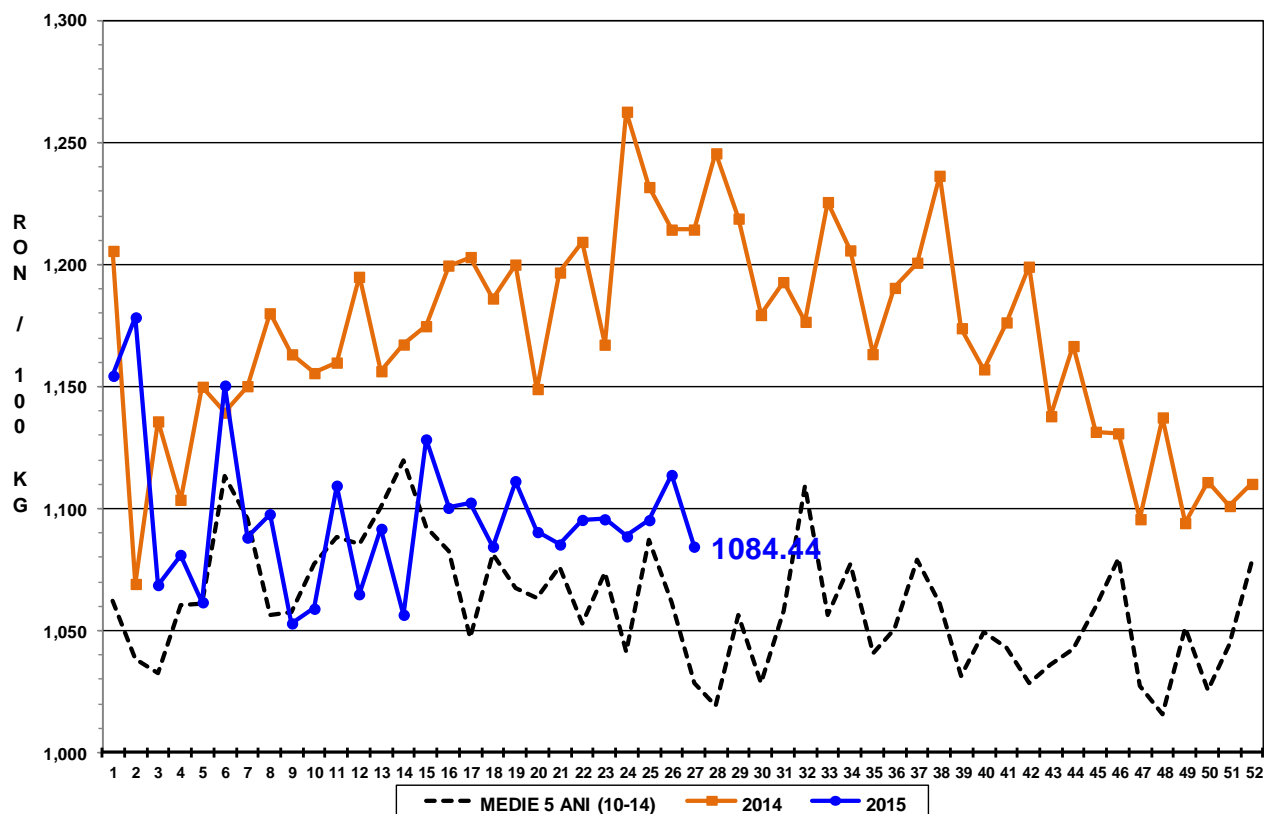

PREȚ MEDIU PONDERAT LA INTRAREA ÎN ABATOR - CARCASE DE BOVINE
CU VÂRSTA DE 8 LUNI SAU MAI MULT (Z+A+B+C+D+E)

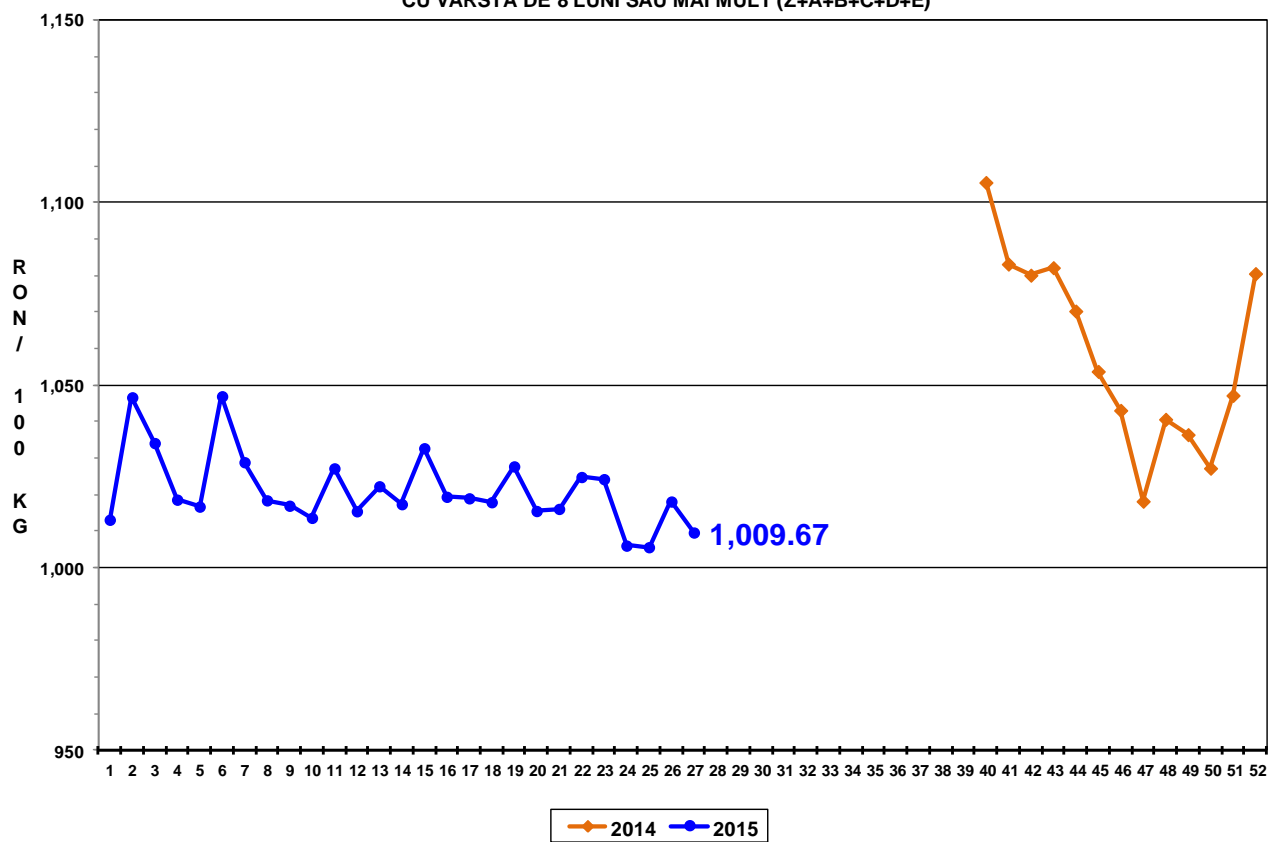



Raport național prețuri de piață carcase de bovine cu vârsta de 8 luni sau mai mult, la intrarea în abator conform grilei UE

Săptămâna: 27

din: 29/06/15

până în 05/07/15

"A"- CARCASE DE MASCULI NECASTRAȚI CU VÂRSTA CUPRINSĂ ÎNTRE 12 LUNI ȘI MAI PUȚIN DE 24 DE LUNI (TĂURAȘI)								
CONFORMAȚIE	PREȚ MEDIU (RON / 100 kg)					NUMĂR CARCASE	TOTAL	
	GRĂSIME						GREUTATE MEDIE	PREȚ MEDIU (RON / 100 kg)
	1	2	3	4	5			
E	0.0	0.0	0.0	0.0	0.0	0	0.0	0.0
U	1213.1	1217.2	1332.1	0.0	0.0	11	365.1	1264.5
R	1198.5	1181.3	1209.5	1213.0	0.0	59	298.8	1191.9
O	1108.6	1137.7	1147.8	1155.0	0.0	370	231.1	1123.6
P	1106.5	1098.6	0.0	0.0	0.0	196	180.5	1105.9
TOTAL	1115.9	1146.8	1178.7	1172.8	0.0	636	224.1	1131.6

"B"- CARCASE DE MASCULI NECASTRAȚI CU VÂRSTA DE 24 DE LUNI ȘI MAI MULT (TAURI)								
CONFORMAȚIE	PREȚ MEDIU (RON / 100 kg)					NUMĂR CARCASE	TOTAL	
	GRĂSIME						GREUTATE MEDIE	PREȚ MEDIU (RON / 100 kg)
	1	2	3	4	5			
E	0.0	0.0	0.0	961.0	0.0	1	568.4	961.0
U	1255.4	1237.0	1308.0	0.0	0.0	9	432.1	1281.7
R	1183.3	1231.3	1184.8	1005.0	0.0	37	315.6	1185.9
O	1132.4	1125.9	1102.7	1079.0	0.0	170	274.8	1123.8
P	1104.7	1010.3	1155.6	0.0	0.0	60	199.9	1095.2
TOTAL	1132.0	1138.9	1171.2	1047.8	0.0	277	270.2	1135.9

"C"- CARCASE DE MASCULI CASTRAȚI CU VÂRSTA DE 12 LUNI ȘI MAI MULT (BOI)								
CONFORMAȚIE	PREȚ MEDIU (RON / 100 kg)					NUMĂR CARCASE	TOTAL	
	GRĂSIME						GREUTATE MEDIE	PREȚ MEDIU (RON / 100 kg)
	1	2	3	4	5			
E	0.0	0.0	0.0	0.0	0.0	0	0.0	0.0
U	0.0	0.0	0.0	0.0	0.0	0	0.0	0.0
R	0.0	1076.4	0.0	0.0	0.0	2	320.0	1076.4
O	929.6	1084.3	985.6	845.0	0.0	35	344.9	1008.1
P	993.7	1033.4	0.0	0.0	0.0	7	283.6	1023.8
TOTAL	938.6	1072.6	985.6	845.0	0.0	44	334.0	1013.2

"D"- CARCASE DE FEMELE CARE AU FĂTAT (VACI)								
CONFORMAȚIE	PREȚ MEDIU (RON / 100 kg)					NUMĂR CARCASE	TOTAL	
	GRĂSIME						GREUTATE MEDIE	PREȚ MEDIU (RON / 100 kg)
	1	2	3	4	5			
E	0.0	0.0	0.0	0.0	0.0	0	0.0	0.0
U	0.0	911.0	0.0	0.0	0.0	1	484.1	911.0
R	957.2	1010.8	940.4	1039.2	986.0	23	326.3	985.9
O	943.4	961.3	966.5	949.2	963.0	529	251.8	955.3
P	898.0	916.2	908.1	836.4	880.0	716	201.1	903.5
TOTAL	913.5	941.4	956.2	950.4	931.5	1269	224.7	929.9

"E"- CARCASE ALE ALTOR BOVINE FEMELE CU VÂRSTA DE 12 LUNI ȘI MAI MULT (VIȚELE)								
CONFORMAȚIE	PREȚ MEDIU (RON / 100 kg)					NUMĂR CARCASE	TOTAL	
	GRĂSIME						GREUTATE MEDIE	PREȚ MEDIU (RON / 100 kg)
	1	2	3	4	5			
E	0.0	0.0	0.0	0.0	0.0	0	0.0	0.0
U	0.0	0.0	0.0	0.0	0.0	0	0.0	0.0
R	1228.6	1210.0	1229.4	0.0	0.0	27	272.1	1220.4
O	1066.4	1065.9	1094.6	1081.3	0.0	124	215.4	1073.8
P	1026.2	1024.8	1004.1	0.0	0.0	160	157.3	1024.9
TOTAL	1049.8	1075.6	1121.9	1081.3	0.0	311	190.4	1071.2

"Z"- CARCASE DE BOVINE CU VÂRSTA CUPRINSĂ ÎNTRE 8 LUNI ȘI MAI PUȚIN DE 12 LUNI (TINERET BOVIN)								
CONFORMAȚIE	PREȚ MEDIU (RON / 100 kg)					NUMĂR CARCASE	TOTAL	
	GRĂSIME						GREUTATE MEDIE	PREȚ MEDIU (RON / 100 kg)
	1	2	3	4	5			
E	0.0	0.0	0.0	0.0	0.0	0	0.0	0.0
U	0.0	0.0	0.0	0.0	0.0	0	0.0	0.0
R	1323.4	1195.0	1213.1	1227.0	0.0	22	294.9	1221.3
O	1103.3	1082.6	1111.6	1096.0	0.0	97	205.2	1100.1
P	1072.9	1121.0	0.0	0.0	0.0	71	152.1	1081.2
TOTAL	1095.7	1104.1	1160.3	1156.3	0.0	190	195.7	1115.7

TOATE CATEGORIILE								
CONFORMAȚIE	PREȚ MEDIU (RON / 100 kg)					NUMĂR CARCASE	TOTAL	
	GRĂSIME						GREUTATE MEDIE	PREȚ MEDIU (RON / 100 kg)
	1	2	3	4	5			
E	0.0	0.0	0.0	961.0	0.0	1	568.4	961.0
U	1228.3	1163.2	1318.3	0.0	0.0	21	399.5	1252.1
R	1189.4	1166.3	1166.5	1091.9	986.0	170	301.7	1166.7
O	1048.6	1051.4	1034.0	1010.5	963.0	1325	244.6	1044.6
P	975.8	949.9	939.0	836.4	880.0	1210	189.5	967.5
TOTAL	1017.6	1033.9	1062.4	1014.1	931.5	2727	225.0	1028.8