



Prețul de piață al bovinelor la intrarea în abator

Săptămâna 26 (22 – 28 iunie 2015)

Prescurtări folosite: Sn = săptămâna numărul din anul calendaristic.

Sn / Sn-1 = variație săptămânală.

Variațiile săptămânale sau anuale sunt exprimate în %.

SITUAȚIA CARCASELOR DE BOVINE CLASIFICATE ÎN FUNCȚIE DE PROVENIENȚA BOVINELOR SACRIFICATE ÎN SĂPTĂMÂNA 22 - 28 Iunie 2015

PROVENIENȚĂ BOVINE	CARCASE CLASIFICATE:						PREȚ FEZABIL CATEGORIILE:						
	BOVINE CU VÂRSTA:				TOTAL		A, B, C, D, E, Z				V		
	DE 8 LUNI SAU MAI MULT (A, B, C, D, E, Z)		MAI MICĂ DE 8 LUNI (V)				TOATE CLASELE		CLASELE CONFORM REGULAMENTULUI (UE) NR. 148 /2014				TOATE CLASELE
	NUMĂR	%	NUMĂR	%	NUMĂR	%	NUMĂR	%	NUMĂR	%	NUMĂR	%	
SACRIFICATE													
CUMPĂRATE	2,568	58.8	54	1.2	2,622	60.0	2,449	56.1	685	15.7	45	1.0	
FERME PROPRII ALE ABATOARELOR	264	6.0	5	0.1	269	6.2	254	5.8	128	2.9	3	0.1	
PRESTĂRI SERVICII	PRODUCĂTORI	906	20.7	15	0.3	921	21.1	896	20.5	196	4.5	13	0.3
	COMERCIANȚI	540	12.4	15	0.3	555	12.7	531	12.2	133	3.0	13	0.3
TOTAL	4,278	98.0	89	2.0	4,367	100.0	4,130	94.6	1,142	26.2	74	1.7	

2,703 Carcase incluse în rapoartele naționale de prețuri de piață pentru carcasurele de bovine cu vârsta de 8 luni sau mai mult
61.9% din total carcasure clasificate

813 Carcase incluse în raportul național de prețuri de piață pentru Comisia Europeană
18.6% din total carcasure clasificate

48 Carcase incluse în rapoartele naționale de prețuri de piață pentru carcasurele de bovine cu vârsta mai mică de 8 luni (viței)
1.1% din total carcasure clasificate

Factor general de ajustare pentru cheltuielile de transport a prețurilor raportate: 0.11 RON/kg carcasă caldă-2%

Începând din săptămâna 40 / 2014, se calculează prețul mediu pentru carcasurele de bovine cu vârsta de 8 luni sau mai mult care reflectă includerea tuturor categoriilor (Z, A, B, C, D, E) și a claselor de înregistrare a prețurilor pentru Comisia Europeană.



Prețul bovinelor din toate clasele de conformație și acoperire cu grăsime la intrarea în abator
în săptămâna 22 - 28 iunie 2015

Categoria	Număr	Greutate în viu (kg)	Preț în viu (RON / 100 kg)	Greutate carcasă caldă-2% (kg)	Preț carcasă (RON / 100 kg)	Modificare preț vs săptămâna anterioară	
						În viu	Carcasă
"A" - TĂURAȘI	592	428.8	568.6	219.3	1112.1	-1.92%	-2.33%
"B" - TAURI	265	497.0	576.3	253.1	1131.7	-0.76%	-0.17%
"C" - BOI	70	588.0	521.5	298.7	1026.7	16.62%	11.00%
"D" - VACI	1,294	483.3	441.3	228.8	932.2	-0.07%	0.57%
"E" - VIȚELE	310	415.2	537.3	206.9	1078.1	0.85%	-0.38%
"Z" - TINERET BOVIN	172	373.9	560.2	190.0	1102.4	0.28%	-0.35%
A + B + C + D + E + Z	2,703	460.7	500.3	225.9	1020.0	-0.43%	-0.35%
"V" - VIȚEI	48	228.0	544.8	113.9	1090.3	-2.80%	-3.16%



**Raport prețuri de piață din România versus prețuri de piață comunitare
conform punctului 1, articolul 1, Regulamentul (UE) 148/2014**

Săptămâna: 26

din: 22/06/15

până în: 28/06/15

CATEGORIA	CLASA	PREȚ MEDIU			PREȚ RO /PREȚ COMUNITAR (%)
		ROMANIA		UE	
		RON / 100 kg	€ / 100 kg	€ / 100 kg	
Z	U2	0.00	0.00	408.14	
Z	U3	0.00	0.00	382.14	
Z	R2	1222.24	273.44	378.92	-27.84
Z	R3	1211.00	270.92	367.93	-26.37*
Z	O2	1126.10	251.93	348.49	-27.71
Z	O3	1204.00	269.36	345.70	-22.08
Z		1141.67	255.41	373.33	-31.59
A	U2	1180.71	264.15	397.75	-33.59
A	U3	0.00	0.00	391.40	
A	R2	1137.03	254.37	373.53	-31.90
A	R3	1200.15	268.50	375.04	-28.41*
A	O2	1129.08	252.60	340.32	-25.78**
A	O3	1252.29	280.16	350.07	-19.97
A		1144.39	256.02	374.94	-31.72
B	R3	1183.58	264.79	329.43	-19.62
C	U2	0.00	0.00	467.52	
C	U3	0.00	0.00	464.36	
C	U4	1411.00	315.67	485.88	-35.03
C	R3	1129.00	252.58	443.28	-43.02
C	R4	1411.00	315.67	473.07	-33.27
C	O3	1053.91	235.78	410.24	-42.53
C	O4	882.00	197.32	449.96	-56.15
C		1034.72	231.49	446.94	-48.21
D	R3	1022.20	228.69	366.37	-37.58
D	R4	1092.53	244.42	351.75	-30.51
D	O2	965.45	215.99	285.07	-24.23**
D	O3	973.99	217.90	312.39	-30.25*
D	O4	951.58	212.89	328.17	-35.13
D	P2	902.58	201.92	251.77	-19.80
D	P3	867.88	194.16	292.80	-33.69
D		935.10	209.20	309.00	-32.30
E	U2	1072.23	239.88	446.44	-46.27
E	U3	0.00	0.00	430.04	
E	R2	1067.60	238.84	381.82	-37.45
E	R3	1288.65	288.30	400.58	-28.03*
E	R4	1235.00	276.29	450.33	-38.65
E	O2	1100.95	246.30	328.18	-24.95**
E	O3	1123.36	251.32	363.45	-30.85
E	O4	1090.00	243.85	427.74	-42.99
E		1113.81	249.18	408.61	-39.02
TOATE CATEGORIILE		1018.16	227.78	362.96	-37.24

* PREȚURILE PENTRU Z3, AR3, CR3, DO3 ȘI ER3 SUNT DE REFERINȚĂ ÎN UE

** PREȚURILE PENTRU AO2, DO2 ȘI EO2 SUNT DE REFERINȚĂ ÎN ROMÂNIA



CARCASE DE CARCASE DE BOVINE CU VÂRSTA DE 8 LUNI SAU MAI MULT LA INTRAREA ÎN ABATOR
CONFORM REGULAMENTULUI (UE) NR. 148 /2014

Cotații naționale (RON / 100 kg)	S26	S26 / S25	S26 2015 / S26 2014	S26 / Medie 5 ani (10 - 14)
Tineret bovin "Z"	1,141.67	3.05%	-15.16%	-
Tăurași "A"	1,144.39	-0.89%	-12.06%	-0.88%
Vaci "D"	935.10	0.33%	-14.82%	-6.28%
Vitele "E"	1,113.81	1.69%	-8.28%	4.93%
MEDIE TOATE CATEGORIILE Z+A+B+C+D+E	1,018.16	1.24%	-	-

Prețuri medii europene (€ / 100 kg)	S26				S26 / S25				S26 2015 / S26 2014			
	Z	A	D	E	Z	A	D	E	Z	A	D	E
Uniunea Europeană	373.33	374.94	309.00	408.61	-1.19%	0.15%	0.26%	0.56%	-3.71%	4.24%	5.42%	5.55%
Franța		379.51	344.77	418.36		0.45%	0.42%	-0.84%		2.21%	-0.33%	-1.72%
Germania		373.08	317.68	361.46		0.46%	-0.05%	0.24%		7.10%	7.73%	2.14%
Italia	438.11	391.05	250.52	440.94	-3.76%	-0.70%	0.92%	-0.36%	-4.24%	-0.82%	1.81%	-0.58%
Marea Britanie	409.55	453.44	350.51	480.25	-5.32%	2.73%	1.88%	2.73%		22.63%	17.22%	18.41%
Olanda		340.58	295.66	294.37		-3.69%	-1.01%	-0.88%		1.69%	7.31%	9.90%
Polonia	314.22	315.38	264.22	302.58	2.59%	-0.32%	-0.03%	-0.89%	9.67%	6.07%	3.76%	2.39%
România	255.41	256.02	209.20	249.18	3.39%	-0.56%	0.66%	2.03%	-11.82%	-13.38%	-16.04%	-11.18%
Ungaria		255.24	202.89	272.61		-0.53%	4.16%	45.82%		-0.62%	2.15%	29.80%

PREȚ MEDIU PONDERAT LA INTRAREA ÎN ABATOR - CARCASE DE TINERET BOVIN (Z)

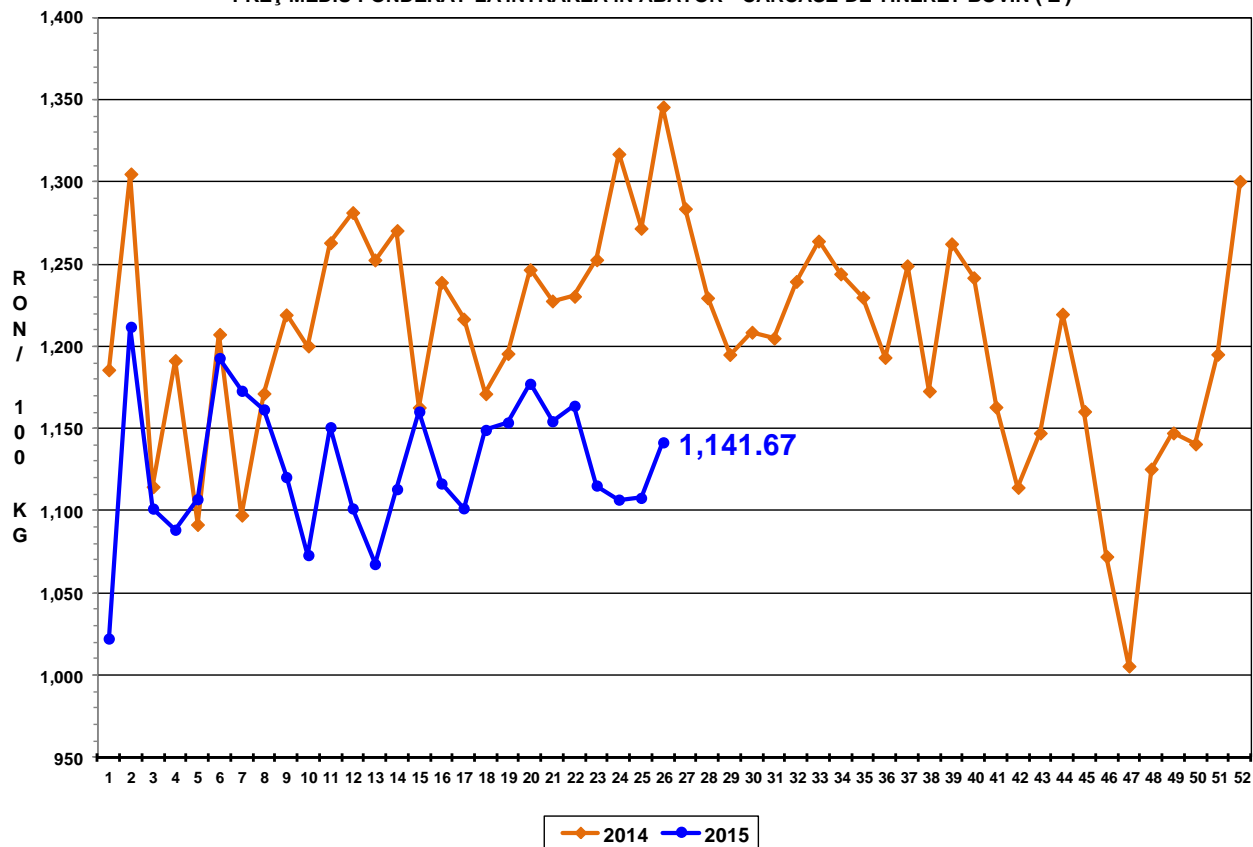

PREȚ MEDIU PONDERAT LA INTRAREA ÎN ABATOR - CARCASE DE TĂURAȘI (A)

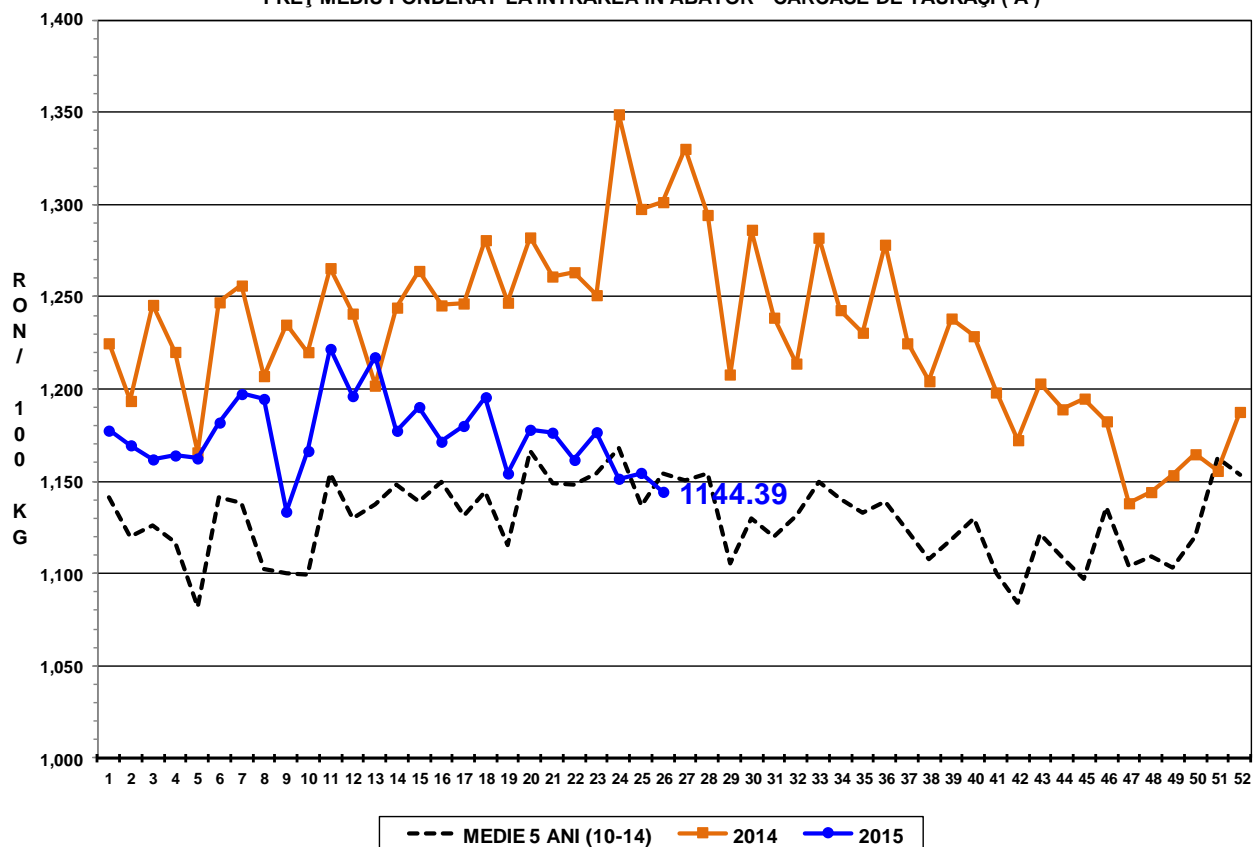

PREȚ MEDIU PONDERAT LA INTRAREA ÎN ABATOR - CARCASE DE VACI (D)

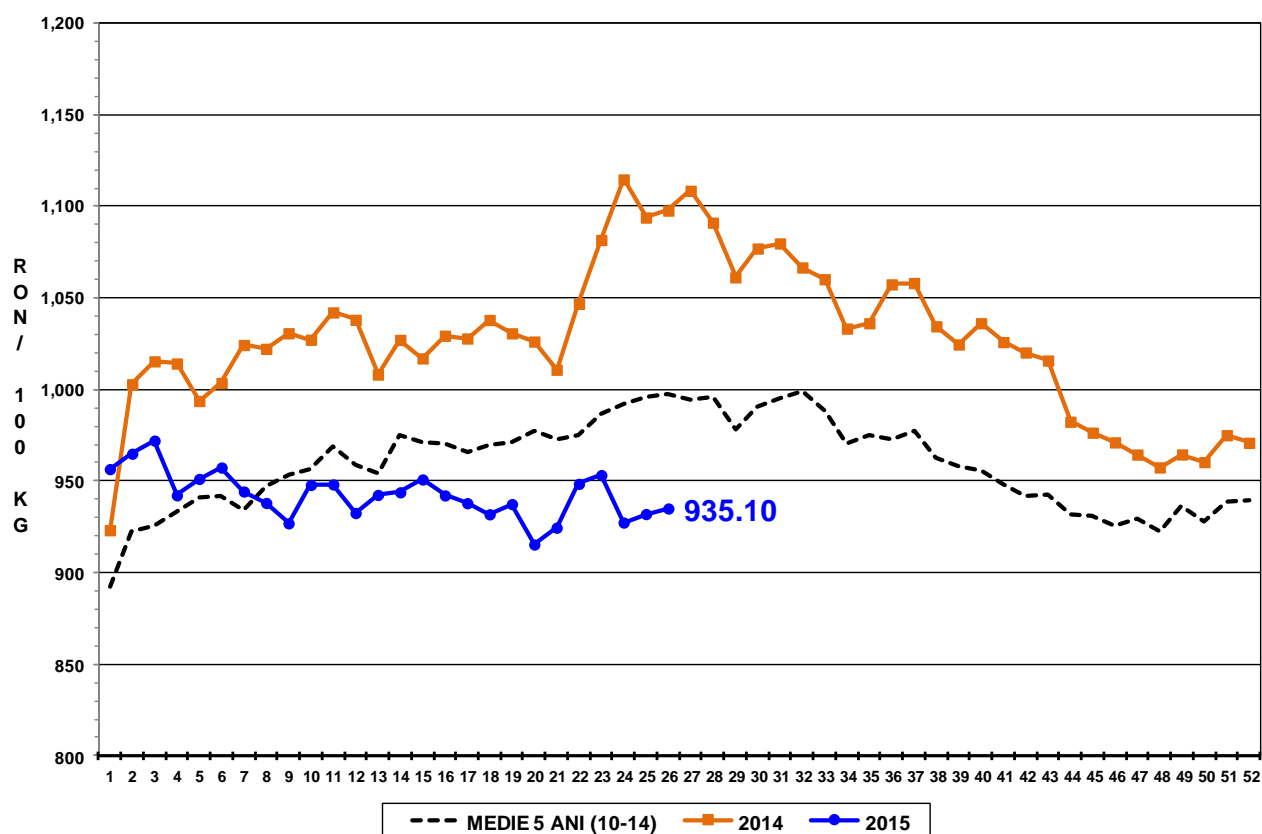

PREȚ MEDIU PONDERAT LA INTRAREA ÎN ABATOR - CARCASE DE VIȚELE (E)

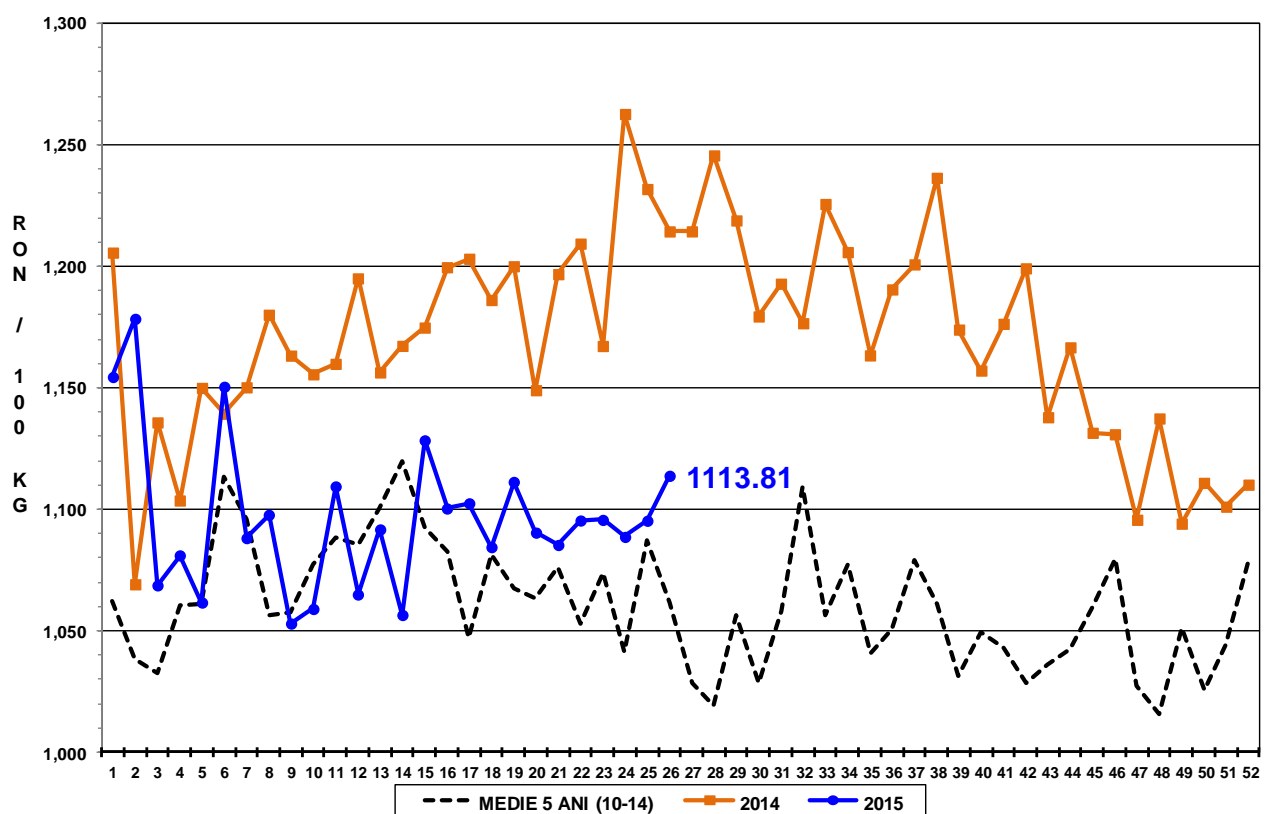

PREȚ MEDIU PONDERAT LA INTRAREA ÎN ABATOR - CARCASE DE BOVINE
CU VÂRSTA DE 8 LUNI SAU MAI MULT (Z+A+B+C+D+E)

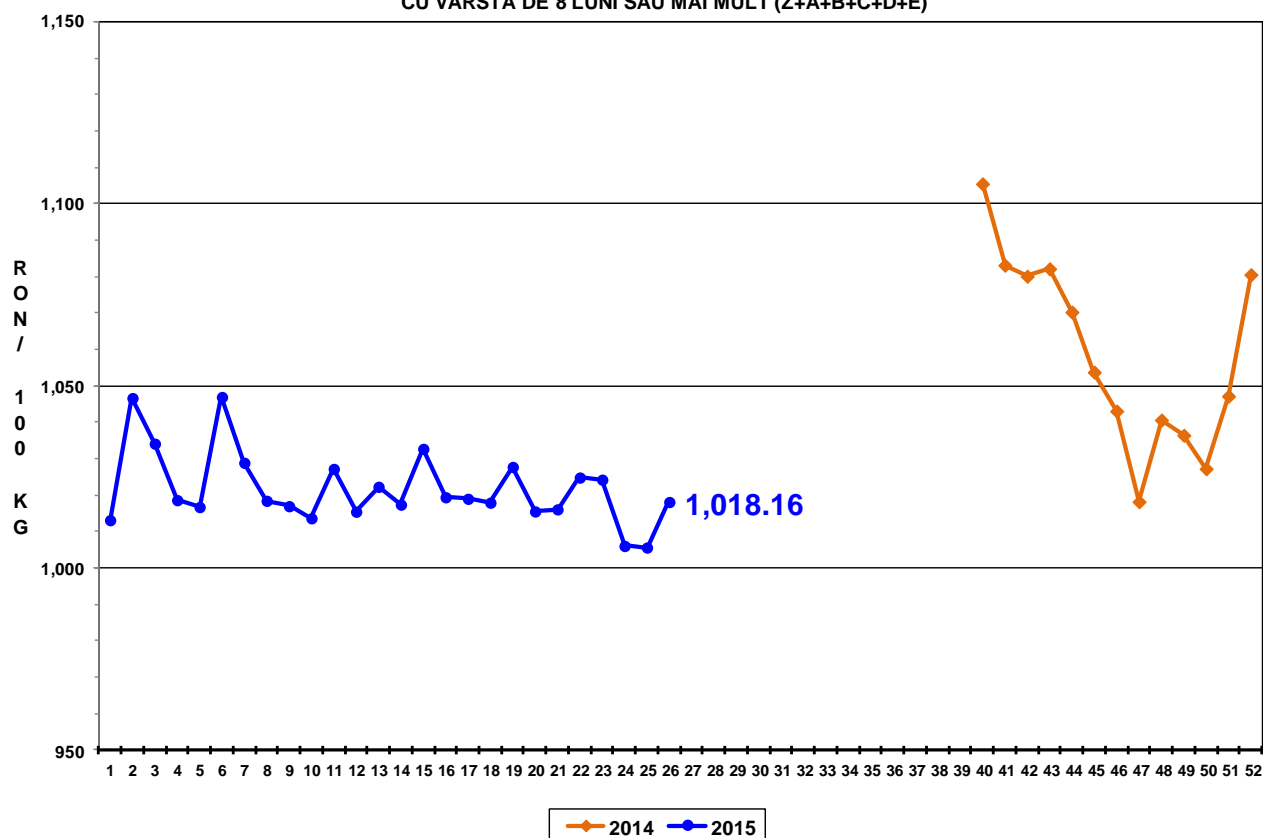



Raport național prețuri de piață carcase de bovine cu vârsta de 8 luni sau mai mult, la intrarea în abator conform grilei UE

Săptămâna: 26

din: 22/06/15

până în 28/06/15

"A"- CARCASE DE MASCULI NECASTRĂȚI CU VÂRSTA CUPRINSĂ ÎNTRE 12 LUNI ȘI MAI PUȚIN DE 24 DE LUNI (TĂURAȘI)								
CONFORMAȚIE	PREȚ MEDIU (RON / 100 kg)					NUMĂR CARCASE	TOTAL	
	GRĂSIME						GREUTATE MEDIE	PREȚ MEDIU (RON / 100 kg)
	1	2	3	4	5			
E	0.0	0.0	0.0	0.0	0.0	0	0.0	0.0
U	1111.0	1180.7	0.0	0.0	0.0	7	347.4	1146.4
R	1151.1	1137.0	1200.1	1215.0	0.0	33	303.2	1153.9
O	1092.2	1129.1	1252.3	1214.0	0.0	308	235.9	1115.2
P	1100.9	1046.6	1116.0	0.0	0.0	244	183.2	1095.8
TOTAL	1100.3	1121.0	1237.5	1214.4	0.0	592	219.2	1112.1

"B"- CARCASE DE MASCULI NECASTRĂȚI CU VÂRSTA DE 24 DE LUNI ȘI MAI MULT (TAURI)								
CONFORMAȚIE	PREȚ MEDIU (RON / 100 kg)					NUMĂR CARCASE	TOTAL	
	GRĂSIME						GREUTATE MEDIE	PREȚ MEDIU (RON / 100 kg)
	1	2	3	4	5			
E	0.0	0.0	0.0	0.0	0.0	0	0.0	0.0
U	1325.2	0.0	1213.0	0.0	0.0	3	486.7	1292.2
R	1142.6	1151.6	1183.6	0.0	0.0	30	322.1	1153.4
O	1119.4	1116.2	1182.5	1124.0	0.0	146	262.1	1129.2
P	1118.3	1085.9	1073.3	0.0	0.0	86	205.7	1112.0
TOTAL	1127.1	1121.0	1173.0	1124.0	0.0	265	253.1	1131.7

"C"- CARCASE DE MASCULI CASTRAȚI CU VÂRSTA DE 12 LUNI ȘI MAI MULT (BOI)								
CONFORMAȚIE	PREȚ MEDIU (RON / 100 kg)					NUMĂR CARCASE	TOTAL	
	GRĂSIME						GREUTATE MEDIE	PREȚ MEDIU (RON / 100 kg)
	1	2	3	4	5			
E	0.0	0.0	0.0	0.0	0.0	0	0.0	0.0
U	0.0	0.0	0.0	1411.0	0.0	2	385.6	1411.0
R	0.0	1260.4	1129.0	1411.0	0.0	6	363.4	1262.1
O	980.7	922.9	1053.9	882.0	0.0	47	291.9	986.7
P	890.6	1065.5	1017.6	0.0	0.0	15	282.6	964.9
TOTAL	952.6	1022.6	1054.3	1276.2	0.0	70	298.7	1026.7

"D"- CARCASE DE FEMELE CARE AU FĂȚAT (VACI)								
CONFORMAȚIE	PREȚ MEDIU (RON / 100 kg)					NUMĂR CARCASE	TOTAL	
	GRĂSIME						GREUTATE MEDIE	PREȚ MEDIU (RON / 100 kg)
	1	2	3	4	5			
E	0.0	0.0	0.0	0.0	0.0	0	0.0	0.0
U	0.0	0.0	0.0	0.0	0.0	0	0.0	0.0
R	1001.7	968.9	1022.2	1092.5	833.0	32	326.6	1002.5
O	970.7	965.4	974.0	951.6	989.0	518	260.5	969.0
P	892.6	902.6	867.9	708.0	0.0	744	202.5	894.3
TOTAL	917.8	937.8	965.6	971.7	914.3	1294	228.8	932.2

"E"- CARCASE ALE ALTOR BOVINE FEMELE CU VÂRSTA DE 12 LUNI ȘI MAI MULT (VIȚELE)								
CONFORMAȚIE	PREȚ MEDIU (RON / 100 kg)					NUMĂR CARCASE	TOTAL	
	GRĂSIME						GREUTATE MEDIE	PREȚ MEDIU (RON / 100 kg)
	1	2	3	4	5			
E	0.0	0.0	0.0	0.0	0.0	0	0.0	0.0
U	0.0	1072.2	0.0	0.0	0.0	3	390.7	1072.2
R	1191.7	1067.6	1288.6	1235.0	0.0	18	323.7	1223.5
O	1047.8	1100.9	1123.4	1090.0	741.0	141	230.1	1084.9
P	1042.4	1007.2	1248.4	0.0	0.0	148	166.9	1035.2
TOTAL	1046.5	1069.5	1191.1	1129.3	741.0	310	206.9	1078.1

"Z"- CARCASE DE BOVINE CU VÂRSTA CUPRINSĂ ÎNTRE 8 LUNI ȘI MAI PUȚIN DE 12 LUNI (TINERET BOVIN)								
CONFORMAȚIE	PREȚ MEDIU (RON / 100 kg)					NUMĂR CARCASE	TOTAL	
	GRĂSIME						GREUTATE MEDIE	PREȚ MEDIU (RON / 100 kg)
	1	2	3	4	5			
E	0.0	0.0	0.0	0.0	0.0	0	0.0	0.0
U	1160.0	0.0	0.0	0.0	0.0	1	356.3	1160.0
R	1091.8	1222.2	1211.0	0.0	0.0	8	259.3	1150.3
O	1110.7	1126.1	1204.0	0.0	0.0	68	216.4	1117.4
P	1073.2	1092.2	1174.2	0.0	0.0	95	163.5	1080.4
TOTAL	1090.9	1125.7	1189.2	0.0	0.0	172	190.0	1102.4

TOATE CATEGORIILE								
CONFORMAȚIE	PREȚ MEDIU (RON / 100 kg)					NUMĂR CARCASE	TOTAL	
	GRĂSIME						GREUTATE MEDIE	PREȚ MEDIU (RON / 100 kg)
	1	2	3	4	5			
E	0.0	0.0	0.0	0.0	0.0	0	0.0	0.0
U	1203.2	1127.9	1213.0	1411.0	0.0	16	387.0	1200.5
R	1127.9	1111.2	1158.3	1185.9	833.0	127	316.5	1130.2
O	1046.2	1044.6	1044.5	999.1	890.0	1228	249.8	1043.8
P	979.0	943.7	960.8	708.0	0.0	1332	193.3	970.1
TOTAL	1012.7	1018.8	1052.6	1063.3	869.7	2703	225.9	1020.0