



# Prețul de piață al bovinelor la intrarea în abator

## Săptămâna 25 (15 – 21 iunie 2015)

Prescurtări folosite: Sn = săptămâna numărul din anul calendaristic.

Sn / Sn-1 = variație săptămânală.

Variațiile săptămânale sau anuale sunt exprimate în %.

### SITUAȚIA CARCASELOR DE BOVINE CLASIFICATE ÎN FUNCȚIE DE PROVENIENȚA BOVINELOR SACRIFICATE ÎN SĂPTĂMÂNA 15 - 21 IUNIE 2015

PROVENIENȚĂ BOVINE  SACRIFICATE	CARCASE CLASIFICATE:						PREȚ FEZABIL CATEGORIILE:						
	BOVINE CU VÂRSTA:				TOTAL		A, B, C, D, E, Z				V		
	DE 8 LUNI SAU MAI MULT (A, B, C, D, E, Z)		MAI MICĂ DE 8 LUNI (V)				TOATE CLASELE		CLASELE CONFORM REGULAMENTULUI (UE) NR. 148 /2014		TOATE CLASELE		
	NUMĂR	%	NUMĂR	%	NUMĂR	%	NUMĂR	%	NUMĂR	%	NUMĂR	%	
CUMPĂRATE	2,347	56.7	54	1.3	2,401	58.0	2,192	52.9	717	17.3	36	0.9	
FERME PROPRII ALE ABATOARELOR	192	4.6	7	0.2	199	4.8	180	4.3	92	2.2	7	0.2	
PRESTĂRI SERVICII	PRODUCĂTORI	786	19.0	14	0.3	800	19.3	775	18.7	136	3.3	14	0.3
	COMERCIANȚI	702	17.0	39	0.9	741	17.9	698	16.9	205	5.0	33	0.8
<b>TOTAL</b>	<b>4,027</b>	<b>97.2</b>	<b>114</b>	<b>2.8</b>	<b>4,141</b>	<b>100.0</b>	<b>3,845</b>	<b>92.9</b>	<b>1,150</b>	<b>27.8</b>	<b>90</b>	<b>2.2</b>	

**2,372** Carcase incluse în rapoartele naționale de prețuri de piață pentru carcasele de bovine cu vârsta de 8 luni sau mai mult  
**57.2%** din total carcase clasificate

**809** Carcase incluse în raportul național de prețuri de piață pentru Comisia Europeană  
**19.5%** din total carcase clasificate

**43** Carcase incluse în rapoartele naționale de prețuri de piață pentru carcasele de bovine cu vârsta mai mică de 8 luni (viței)  
**1.1%** din total carcase clasificate

**Factor general de ajustare pentru cheltuielile de transport a prețurilor raportate: 0.11 RON/kg carcasă caldă-2%**

**Începând din săptămâna 40 / 2014, se calculează prețul mediu pentru carcasele de bovine cu vârsta de 8 luni sau mai mult care reflectă includerea tuturor categoriilor (Z, A, B, C, D, E) și a claselor de înregistrare a prețurilor pentru Comisia Europeană.**



Prețul bovinelor din toate clasele de conformație și acoperire cu grăsime la intrarea în abator  
în săptămâna 15 - 21 iunie 2015

Categoria	Număr	Greutate în viu (kg)	Preț în viu (RON / 100 kg)	Greutate carcasă caldă-2% (kg)	Preț carcasă (RON / 100 kg)	Modificare preț vs săptămâna anterioară	
						În viu	Carcasă
"A" - TĂURAȘI	511	466.3	579.8	237.4	1138.6	1.97%	1.95%
"B" - TAURI	271	521.8	580.7	267.2	1133.7	2.52%	2.05%
"C" - BOI	40	565.2	447.2	273.3	925.0	-9.30%	-7.22%
"D" - VACI	1,144	497.6	441.6	237.1	926.8	0.00%	0.16%
"E" - VIȚELE	248	406.1	532.8	199.9	1082.3	1.75%	1.35%
"Z" - TINERET BOVIN	158	372.9	558.6	188.3	1106.3	2.02%	2.11%
A + B + C + D + E + Z	2,372	476.9	502.4	234.1	1023.6	1.05%	1.04%
"V" - VIȚEI	43	238.0	560.4	118.5	1125.8	2.14%	4.31%



**Raport prețuri de piață din România versus prețuri de piață comunitare  
conform punctului 1, articolul 1, Regulamentul (UE) 148/2014**

Săptămâna: 25

din: 15/06/15

până în: 21/06/15

CATEGORIA	CLASA	PREȚ MEDIU			PREȚ RO /PREȚ COMUNITAR (%)
		ROMANIA		UE	
		RON / 100 kg	€ / 100 kg	€ / 100 kg	
Z	U2	1316.00	293.43	409.38	-28.32
Z	U3	0.00	0.00	392.60	
Z	R2	1310.00	292.09	377.20	-22.56
Z	R3	1211.00	270.02	375.26	-28.04 *
Z	O2	1077.17	240.18	348.43	-31.07
Z	O3	1159.07	258.44	353.34	-26.86
<b>Z</b>		<b>1107.90</b>	<b>247.03</b>	<b>377.83</b>	<b>-34.62</b>
A	U2	1204.33	268.53	398.67	-32.64
A	U3	1170.67	261.02	389.53	-32.99
A	R2	1168.98	260.65	371.89	-29.91
A	R3	1204.95	268.67	374.70	-28.30 *
A	O2	1149.87	256.39	339.95	-24.58 **
A	O3	1163.21	259.36	349.19	-25.73
<b>A</b>		<b>1154.64</b>	<b>257.45</b>	<b>374.37</b>	<b>-31.23</b>
B	R3	1144.95	255.29	333.02	-23.34
C	U2	0.00	0.00	463.29	
C	U3	0.00	0.00	458.50	
C	U4	0.00	0.00	476.61	
C	R3	0.00	0.00	435.23	
C	R4	881.00	196.44	462.94	-57.57
C	O3	934.27	208.31	406.25	-48.72
C	O4	912.00	203.35	440.51	-53.84
<b>C</b>		<b>930.26</b>	<b>207.42</b>	<b>439.47</b>	<b>-52.80</b>
D	R3	981.53	218.85	365.79	-40.17
D	R4	985.63	219.77	348.72	-36.98
D	O2	966.85	215.58	286.70	-24.81 **
D	O3	958.24	213.66	311.78	-31.47 *
D	O4	1001.43	223.29	326.59	-31.63
D	P2	888.83	198.18	250.46	-20.87
D	P3	916.06	204.25	291.52	-29.94
<b>D</b>		<b>932.07</b>	<b>207.82</b>	<b>308.20</b>	<b>-32.57</b>
E	U2	1110.00	247.50	445.02	-44.38
E	U3	0.00	0.00	431.26	
E	R2	1183.69	263.93	382.78	-31.05
E	R3	0.00	0.00	398.57	*
E	R4	0.00	0.00	443.79	
E	O2	1094.43	244.03	327.86	-25.57 **
E	O3	1080.81	240.99	361.60	-33.35
E	O4	1123.72	250.56	419.54	-40.28
<b>E</b>		<b>1095.31</b>	<b>244.23</b>	<b>406.32</b>	<b>-39.89</b>
<b>TOATE CATEGORIILE</b>		<b>1005.65</b>	<b>224.23</b>	<b>361.98</b>	<b>-38.05</b>

\* PREȚURILE PENTRU Z3, AR3, CR3, DO3 ȘI ER3 SUNT DE REFERINȚĂ ÎN UE

\*\* PREȚURILE PENTRU AO2, DO2 ȘI EO2 SUNT DE REFERINȚĂ ÎN ROMÂNIA



**CARCASE DE CARCASE DE BOVINE CU VÂRSTA DE 8 LUNI SAU MAI MULT LA INTRAREA ÎN ABATOR  
CONFORM REGULAMENTULUI (UE) NR. 148 /2014**

Cotații naționale (RON / 100 kg)	S25	S25 / S24	S25 2015 / S25 2014	S25 / Medie 5 ani (10 - 14)
Tineret bovin "Z"	1,107.90	0.10%	-12.89%	-
Tăurași "A"	1,154.64	0.28%	-11.02%	1.60%
Vaci "D"	932.07	0.50%	-14.80%	-6.38%
Vیٲele "E"	1,095.31	0.61%	-11.08%	0.77%
<b>MEDIE TOATE CATEGORIILE Z+A+B+C+D+E</b>	<b>1,005.65</b>	<b>-0.04%</b>	<b>-</b>	<b>-</b>

Prețuri medii europene (€ / 100 kg)	S25				S25 / S24				S25 2015 / S25 2014			
	Z	A	D	E	Z	A	D	E	Z	A	D	E
Uniunea Europeană	377.83	374.37	308.20	406.31	0.50%	0.53%	0.78%	0.87%	-3.18%	4.14%	4.90%	4.41%
Franța		377.82	343.32	421.91		0.32%	0.31%	1.17%		1.75%	-1.02%	-0.99%
Germania		371.38	317.83	360.58		0.65%	0.87%	0.41%		6.62%	7.52%	2.04%
Italia	455.21	393.81	248.24	442.54	-2.89%	0.01%	0.30%	-1.06%	-0.68%	0.09%	0.09%	-1.50%
Marea Britanie	432.56	441.38	344.06	467.49	5.67%	4.38%	3.50%	2.83%		19.86%	15.15%	14.96%
Olanda		353.62	298.66	296.98		0.07%	0.13%	7.08%		3.22%	8.01%	12.13%
Polonia	306.28	316.39	264.29	305.30	0.35%	0.19%	-0.29%	1.92%	3.91%	5.79%	5.01%	3.24%
România	247.03	257.45	207.83	244.22	-0.30%	-0.11%	0.11%	0.22%	-14.60%	-12.78%	-16.47%	-12.83%
Ungaria		256.61	194.79	186.96		0.73%	3.11%	-5.75%		-4.60%	8.11%	-16.49%

PREȚ MEDIU PONDERAT LA INTRAREA ÎN ABATOR - CARCASE DE TINERET BOVIN ( Z )

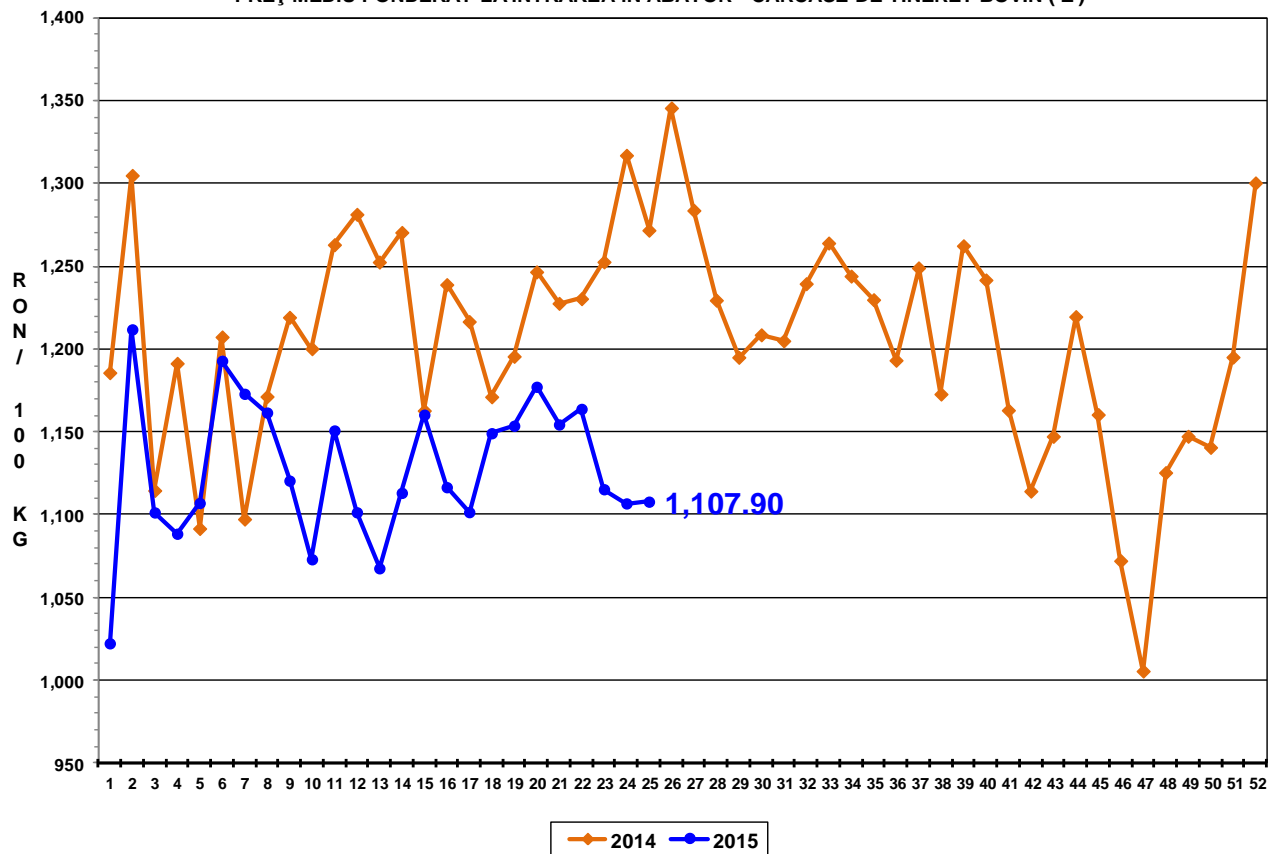

PREȚ MEDIU PONDERAT LA INTRAREA ÎN ABATOR - CARCASE DE TĂURAȘI ( A )

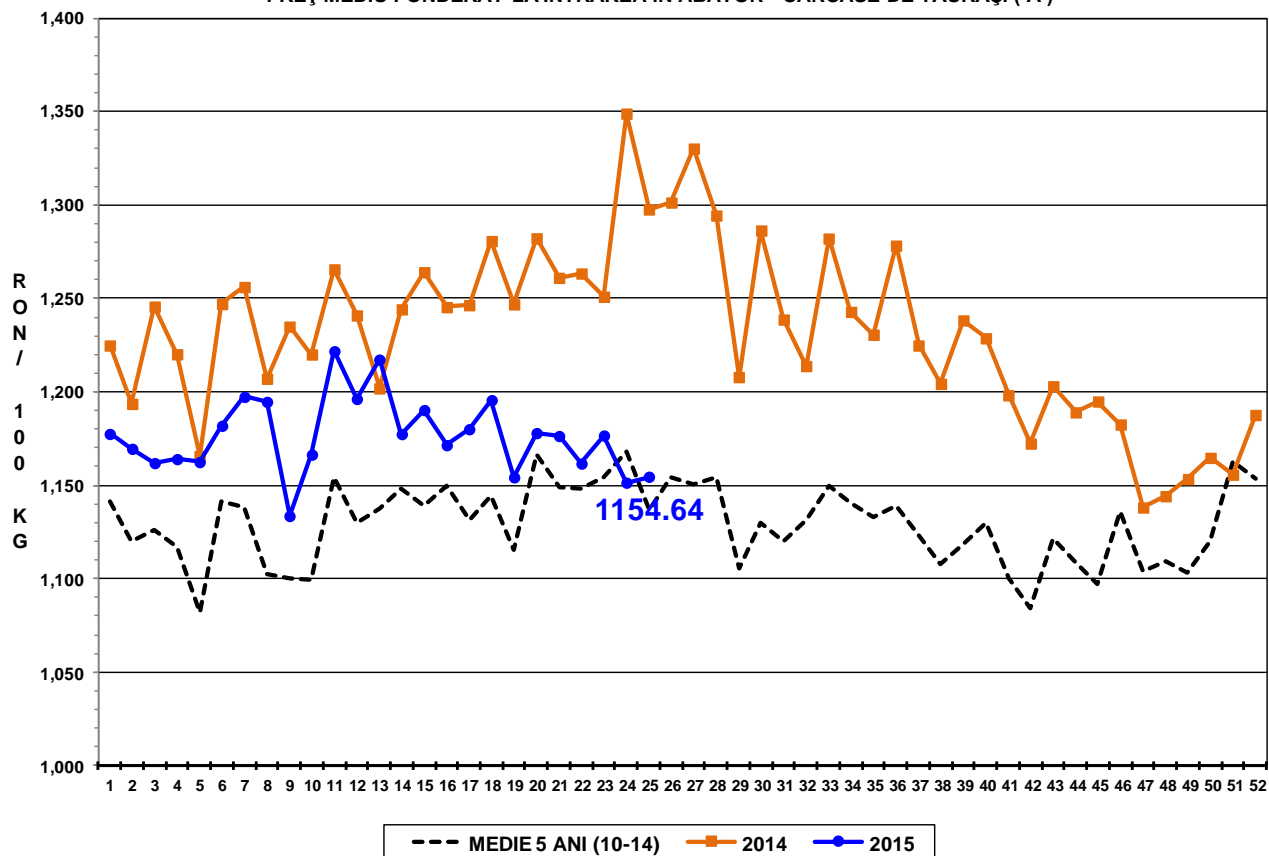



### PREȚ MEDIU PONDERAT LA INTRAREA ÎN ABATOR - CARCASE DE VACI (D)

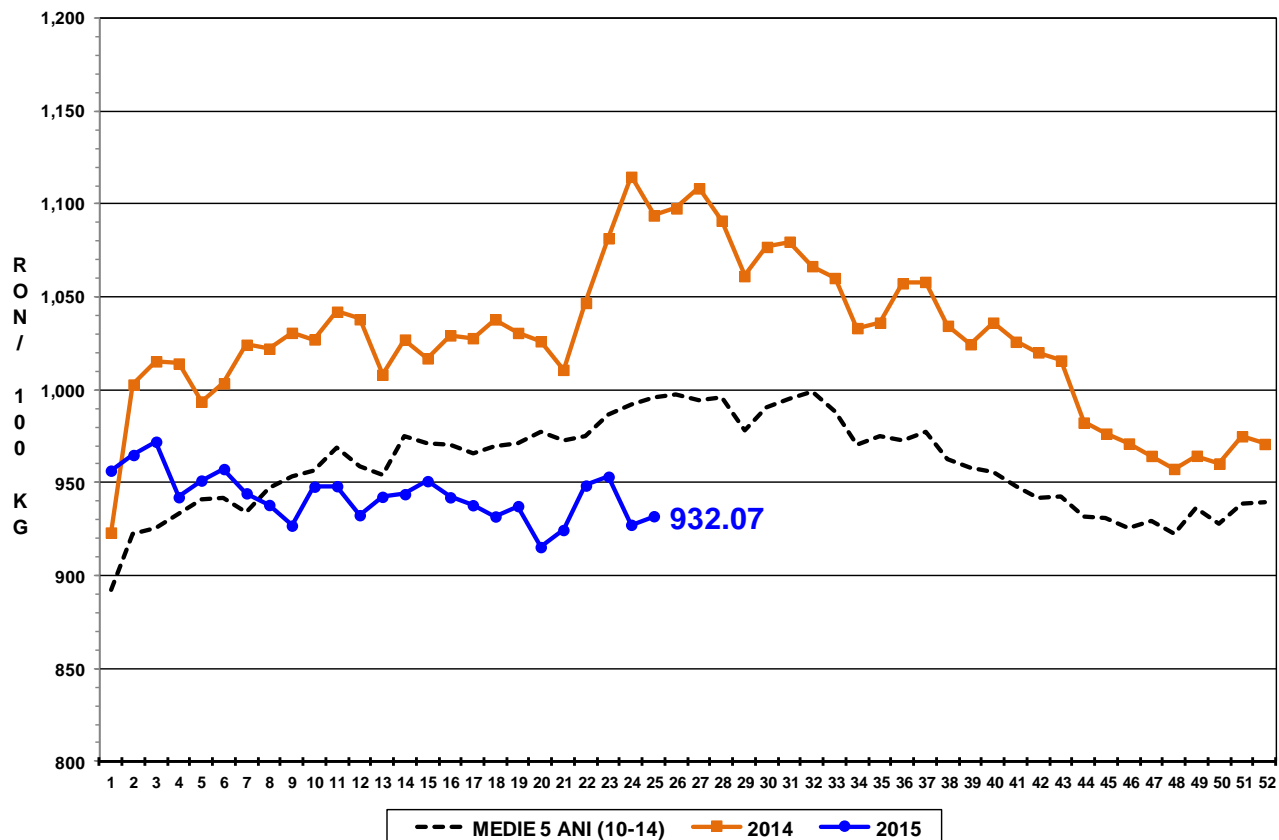

### PREȚ MEDIU PONDERAT LA INTRAREA ÎN ABATOR - CARCASE DE VIȚELE (E)

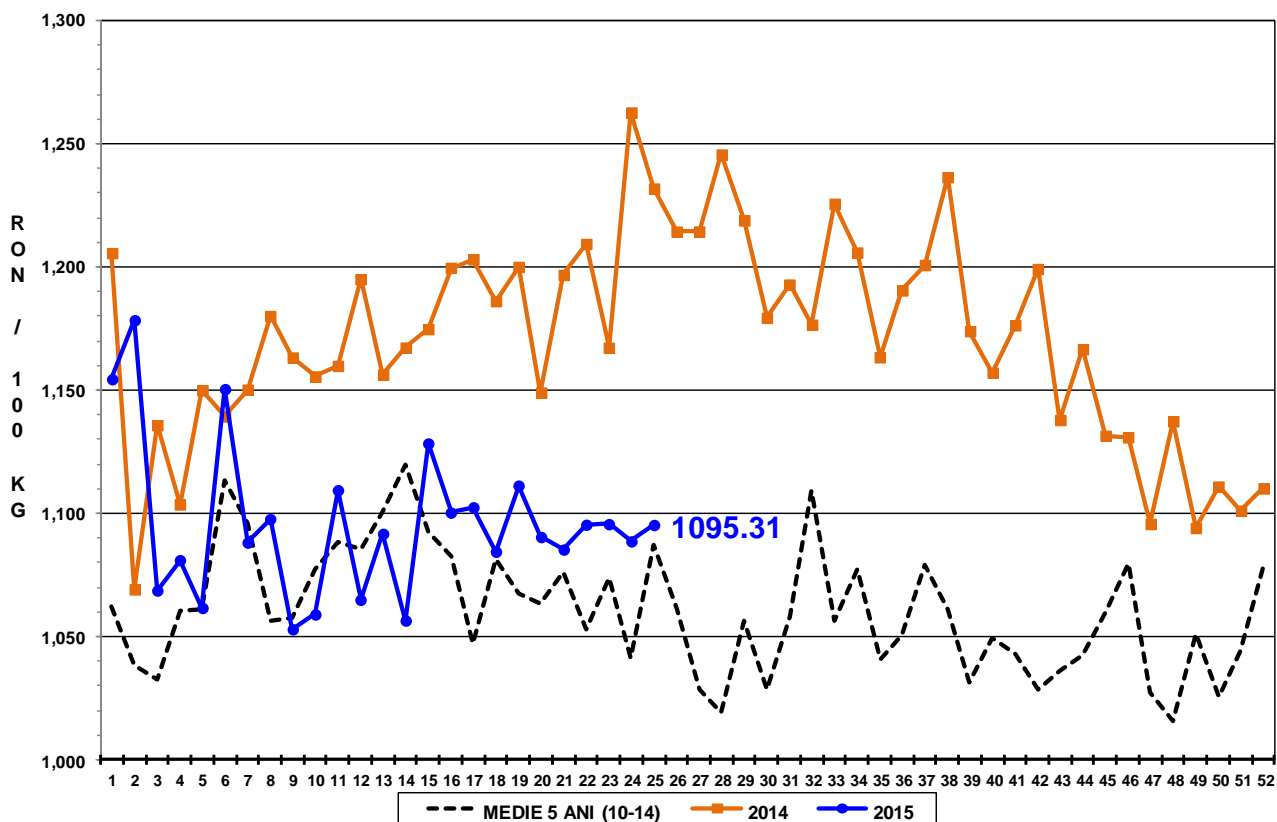

PREȚ MEDIU PONDERAT LA INTRAREA ÎN ABATOR - CARCASE DE BOVINE  
CU VÂRSTA DE 8 LUNI SAU MAI MULT (Z+A+B+C+D+E)

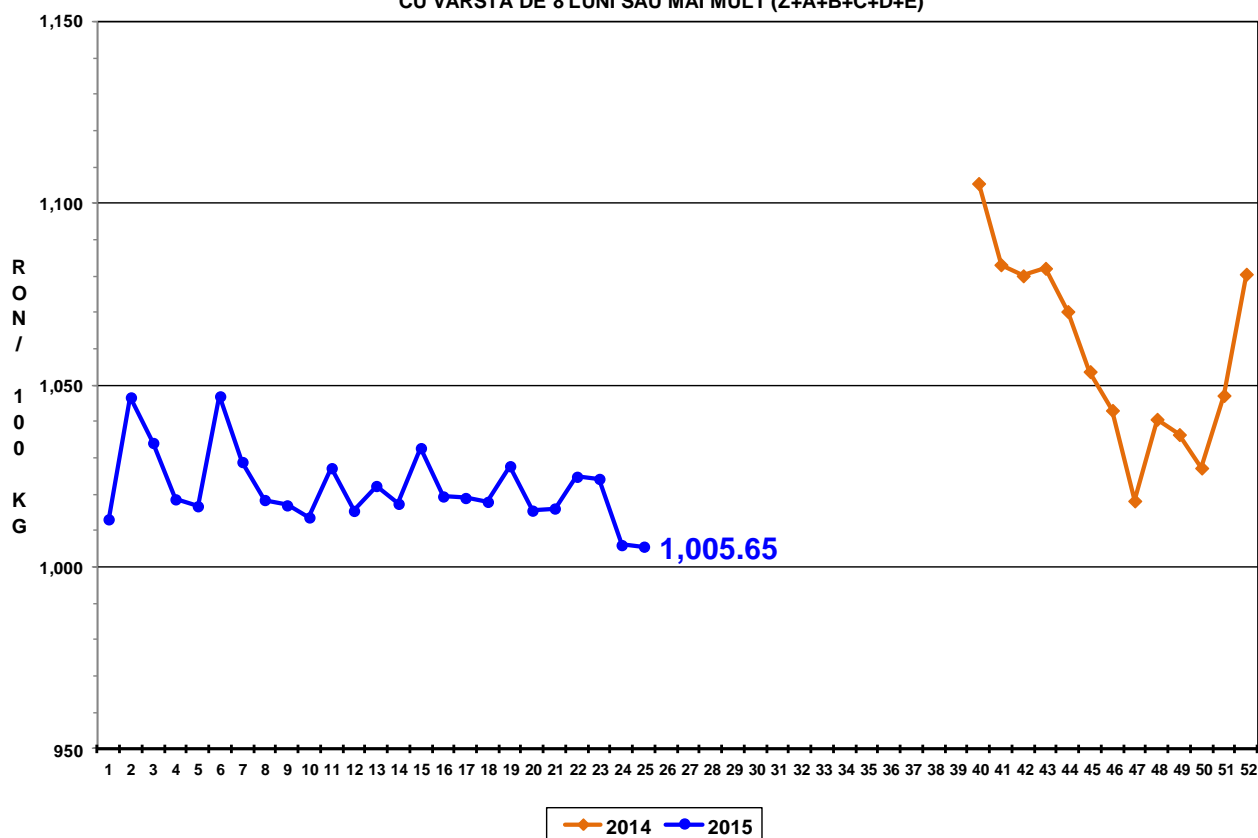



Raport național prețuri de piață carcase de bovine cu vârsta de 8 luni sau mai mult, la intrarea în abator conform grilei UE

Săptămâna: 25

din: 15/06/15

până în 21/06/15

"A"- CARCASE DE MASculi NECASTRATI CU VÂRSTA CUPRINSĂ ÎNTRU 12 LUNI ȘI MAI PUȚIN DE 24 DE LUNI (TĂURĂȘI)								
CONFORMAȚIE	PREȚ MEDIU (RON / 100 kg )					TOTAL		
	GRĂSIME					NUMĂR CARCASE	GREUTATE MEDIE	PREȚ MEDIU (RON / 100 kg )
	1	2	3	4	5			
E	1211.0	0.0	0.0	0.0	0.0	1	437.1	1211.0
U	1313.4	1204.3	1170.7	0.0	0.0	7	361.2	1242.4
R	1238.1	1169.0	1204.9	0.0	0.0	56	290.8	1216.4
O	1107.9	1149.9	1163.2	1155.0	0.0	279	246.7	1125.6
P	1113.3	1176.3	1079.0	1100.0	0.0	168	197.8	1118.6
<b>TOTAL</b>	<b>1128.4</b>	<b>1155.8</b>	<b>1177.4</b>	<b>1130.2</b>	<b>0.0</b>	<b>511</b>	<b>237.4</b>	<b>1138.6</b>

"B"- CARCASE DE MASculi NECASTRATI CU VÂRSTA DE 24 DE LUNI ȘI MAI MULT (TAURI)								
CONFORMAȚIE	PREȚ MEDIU (RON / 100 kg )					TOTAL		
	GRĂSIME					NUMĂR CARCASE	GREUTATE MEDIE	PREȚ MEDIU (RON / 100 kg )
	1	2	3	4	5			
E	0.0	0.0	0.0	0.0	0.0	0	0.0	0.0
U	1222.8	1198.0	1112.0	1411.0	0.0	6	478.0	1239.7
R	1192.5	1171.3	1145.0	1115.9	0.0	43	342.7	1164.1
O	1097.8	1163.5	1139.5	1017.0	0.0	138	274.0	1127.2
P	1122.9	1013.6	0.0	0.0	0.0	84	202.4	1103.7
<b>TOTAL</b>	<b>1121.7</b>	<b>1146.4</b>	<b>1140.3</b>	<b>1160.2</b>	<b>0.0</b>	<b>271</b>	<b>267.2</b>	<b>1133.7</b>

"C"- CARCASE DE MASculi CASTRAȚI CU VÂRSTA DE 12 LUNI ȘI MAI MULT (BOI)								
CONFORMAȚIE	PREȚ MEDIU (RON / 100 kg )					TOTAL		
	GRĂSIME					NUMĂR CARCASE	GREUTATE MEDIE	PREȚ MEDIU (RON / 100 kg )
	1	2	3	4	5			
E	0.0	0.0	0.0	0.0	0.0	0	0.0	0.0
U	0.0	0.0	0.0	0.0	0.0	0	0.0	0.0
R	1010.0	1011.0	0.0	881.0	0.0	3	390.2	966.3
O	918.6	909.7	934.3	912.0	0.0	30	288.0	921.5
P	894.0	926.0	0.0	0.0	0.0	7	160.0	908.8
<b>TOTAL</b>	<b>925.0</b>	<b>923.3</b>	<b>934.3</b>	<b>895.2</b>	<b>0.0</b>	<b>40</b>	<b>273.3</b>	<b>925.0</b>

"D"- CARCASE DE FEMELE CARE AU FĂTAT (VACI)								
CONFORMAȚIE	PREȚ MEDIU (RON / 100 kg )					TOTAL		
	GRĂSIME					NUMĂR CARCASE	GREUTATE MEDIE	PREȚ MEDIU (RON / 100 kg )
	1	2	3	4	5			
E	0.0	0.0	0.0	0.0	0.0	0	0.0	0.0
U	0.0	0.0	0.0	811.0	0.0	1	457.7	811.0
R	1010.0	989.3	981.5	985.6	1059.0	34	349.8	989.4
O	951.7	966.8	958.2	1001.4	1055.5	485	265.4	965.7
P	876.8	888.8	916.1	883.6	0.0	624	208.6	883.1
<b>TOTAL</b>	<b>902.5</b>	<b>930.3</b>	<b>954.6</b>	<b>987.8</b>	<b>1055.9</b>	<b>1144</b>	<b>237.1</b>	<b>926.8</b>

"E"- CARCASE ALE ALTOR BOVINE FEMELE CU VÂRSTA DE 12 LUNI ȘI MAI MULT (VITELE)								
CONFORMAȚIE	PREȚ MEDIU (RON / 100 kg )					TOTAL		
	GRĂSIME					NUMĂR CARCASE	GREUTATE MEDIE	PREȚ MEDIU (RON / 100 kg )
	1	2	3	4	5			
E	0.0	0.0	0.0	0.0	0.0	0	0.0	0.0
U	1353.6	1110.0	0.0	0.0	0.0	3	240.4	1250.6
R	1211.0	1183.7	0.0	0.0	0.0	5	271.9	1188.7
O	1097.6	1094.4	1080.8	1123.7	0.0	109	221.6	1092.9
P	1048.0	1094.0	1043.0	0.0	0.0	131	178.2	1059.8
<b>TOTAL</b>	<b>1068.9</b>	<b>1100.3</b>	<b>1077.8</b>	<b>1123.7</b>	<b>0.0</b>	<b>248</b>	<b>199.9</b>	<b>1082.3</b>

"Z"- CARCASE DE BOVINE CU VÂRSTA CUPRINSĂ ÎNTRU 8 LUNI ȘI MAI PUȚIN DE 12 LUNI (TINERET BOVIN)								
CONFORMAȚIE	PREȚ MEDIU (RON / 100 kg )					TOTAL		
	GRĂSIME					NUMĂR CARCASE	GREUTATE MEDIE	PREȚ MEDIU (RON / 100 kg )
	1	2	3	4	5			
E	0.0	0.0	0.0	0.0	0.0	0	0.0	0.0
U	0.0	1316.0	0.0	0.0	0.0	1	308.7	1316.0
R	1220.8	1310.0	1211.0	0.0	0.0	10	273.2	1229.7
O	1106.4	1077.2	1159.1	1097.0	0.0	66	204.7	1098.7
P	1087.3	1070.1	0.0	0.0	0.0	81	162.9	1083.5
<b>TOTAL</b>	<b>1098.8</b>	<b>1096.9</b>	<b>1197.2</b>	<b>1097.0</b>	<b>0.0</b>	<b>158</b>	<b>188.3</b>	<b>1106.3</b>

TOATE CATEGORIILE								
CONFORMAȚIE	PREȚ MEDIU (RON / 100 kg )					TOTAL		
	GRĂSIME					NUMĂR CARCASE	GREUTATE MEDIE	PREȚ MEDIU (RON / 100 kg )
	1	2	3	4	5			
E	1211.0	0.0	0.0	0.0	0.0	1	437.1	1211.0
U	1278.1	1206.4	1144.8	1162.4	0.0	18	382.5	1216.8
R	1209.9	1120.2	1103.2	1034.9	1059.0	151	319.0	1138.3
O	1047.1	1056.2	1010.4	1014.4	1055.5	1107	254.4	1042.4
P	981.2	938.3	930.1	937.1	0.0	1095	199.1	967.4
<b>TOTAL</b>	<b>1023.7</b>	<b>1022.7</b>	<b>1023.0</b>	<b>1024.1</b>	<b>1055.9</b>	<b>2372</b>	<b>234.1</b>	<b>1023.5</b>