



# Prețul de piață al bovinelor la intrarea în abator

## Săptămâna 24 (8 – 14 iunie 2015)

Prescurtări folosite: Sn = săptămâna numărul din anul calendaristic.

Sn / Sn-1 = variație săptămânală.

Variațiile săptămânale sau anuale sunt exprimate în %.

### SITUAȚIA CARCASELOR DE BOVINE CLASIFICATE ÎN FUNCȚIE DE PROVENIENȚA BOVINELOR SACRIFICATE ÎN SĂPTĂMÂNA 8 - 14 IUNIE 2015

PROVENIENȚĂ BOVINE  SACRIFICATE	CARCASE CLASIFICATE:						PREȚ FEZABIL CATEGORIILE:						
	BOVINE CU VÂRSTA:				TOTAL		A, B, C, D, E, Z				V		
	DE 8 LUNI SAU MAI MULT (A, B, C, D, E, Z)		MAI MICĂ DE 8 LUNI (V)				TOATE CLASELE		CLASELE CONFORM REGULAMENTULUI (UE) NR. 148 /2014		TOATE CLASELE		
	NUMĂR	%	NUMĂR	%	NUMĂR	%	NUMĂR	%	NUMĂR	%	NUMĂR	%	
CUMPĂRATE	2,116	59.6	32	0.9	2,148	60.5	2,036	57.4	667	18.8	20	0.6	
FERME PROPRII ALE ABATOARELOR	228	6.4	3	0.1	231	6.5	212	6.0	133	3.7	2	0.1	
PRESTĂRI SERVICII	PRODUCĂTORI	664	18.7	20	0.6	684	19.3	655	18.5	120	3.4	20	0.6
	COMERCIANȚI	473	13.3	14	0.4	487	13.7	472	13.3	118	3.3	12	0.3
TOTAL	3,481	98.1	69	1.9	3,550	100.0	3,375	95.1	1,038	29.2	54	1.5	

**2,248** Carcase incluse în rapoartele naționale de prețuri de piață pentru carcasele de bovine cu vârsta de 8 luni sau mai mult  
**63.4%** din total carcase clasificate

**800** Carcase incluse în raportul național de prețuri de piață pentru Comisia Europeană  
**22.5%** din total carcase clasificate

**22** Carcase incluse în rapoartele naționale de prețuri de piață pentru carcasele de bovine cu vârsta mai mică de 8 luni (viței)  
**0.7%** din total carcase clasificate

**Factor general de ajustare pentru cheltuielile de transport a prețurilor raportate: 0.11 RON/kg carcasă caldă-2%**

**Începând din săptămâna 40 / 2014, se calculează prețul mediu pentru carcasele de bovine cu vârsta de 8 luni sau mai mult care reflectă includerea tuturor categoriilor (Z, A, B, C, D, E) și a claselor de înregistrare a prețurilor pentru Comisia Europeană.**



Prețul bovinelor din toate clasele de conformație și acoperire cu grăsime la intrarea în abator  
în săptămâna 8 - 14 iunie 2015

Categoria	Număr	Greutate în viu (kg)	Preț în viu (RON / 100 kg)	Greutate carcasă caldă-2% (kg)	Preț carcasă (RON / 100 kg)	Modificare preț vs săptămâna anterioară	
						În viu	Carcasă
"A" - TĂURAȘI	500	449.0	568.6	228.6	1116.8	-1.61%	-2.29%
"B" - TAURI	258	529.1	566.4	269.8	1110.9	-6.41%	-6.18%
"C" - BOI	35	607.5	493.1	300.5	996.9	10.91%	6.47%
"D" - VACI	1,094	499.0	441.6	238.2	925.3	0.37%	-0.46%
"E" - VIȚELE	237	418.4	523.6	205.1	1067.8	0.29%	0.91%
"Z" - TINERET BOVIN	124	380.0	547.6	192.1	1083.5	-0.39%	-1.21%
A + B + C + D + E + Z	2,248	478.0	497.2	234.6	1013.0	-1.32%	-1.81%
"V" - VIȚEI	22	222.1	548.7	112.9	1079.3	0.95%	-2.60%



**Raport prețuri de piață din România versus prețuri de piață comunitare  
conform punctului 1, articolul 1, Regulamentul (UE) 148/2014**

Săptămâna: 24

din: 08/06/15

până în: 14/06/15

CATEGORIA	CLASA	PREȚ MEDIU			PREȚ RO /PREȚ COMUNITAR (%)
		ROMANIA		UE	
		RON / 100 kg	€ / 100 kg	€ / 100 kg	
Z	U2	0.00	0.00	410.96	
Z	U3	0.00	0.00	383.31	
Z	R2	905.00	202.58	382.86	-47.09
Z	R3	1208.83	270.59	368.10	-26.49*
Z	O2	1128.77	252.67	354.06	-28.64
Z	O3	1084.43	242.74	348.45	-30.34
<b>Z</b>		<b>1106.83</b>	<b>247.76</b>	<b>375.95</b>	<b>-34.1</b>
A	U2	1351.70	302.57	398.45	-24.06
A	U3	1211.00	271.07	387.14	-29.98
A	R2	1164.54	260.68	370.26	-29.60
A	R3	1211.00	271.07	371.98	-27.13*
A	O2	1143.79	256.03	336.98	-24.02**
A	O3	1156.79	258.94	346.13	-25.19
<b>A</b>		<b>1151.46</b>	<b>257.75</b>	<b>372.41</b>	<b>-30.79</b>
B	R3	1164.09	260.57	330.78	-21.23
C	U2	0.00	0.00	451.53	
C	U3	1011.00	226.31	449.54	-49.66
C	U4	0.00	0.00	462.11	
C	R3	1057.36	236.68	429.42	-44.88
C	R4	0.00	0.00	452.78	
C	O3	1009.48	225.97	399.08	-43.38
C	O4	0.00	0.00	429.37	
<b>C</b>		<b>1011.55</b>	<b>226.43</b>	<b>430.62</b>	<b>-47.42</b>
D	R3	1024.17	229.25	362.30	-36.72
D	R4	981.00	219.59	344.93	-36.34
D	O2	958.83	214.63	284.47	-24.55**
D	O3	951.07	212.89	309.96	-31.32*
D	O4	952.99	213.32	321.98	-33.75
D	P2	889.52	199.11	248.32	-19.82
D	P3	917.04	205.27	289.80	-29.17
<b>D</b>		<b>927.44</b>	<b>207.60</b>	<b>305.80</b>	<b>-32.11</b>
E	U2	0.00	0.00	445.76	
E	U3	0.00	0.00	430.78	
E	R2	1190.29	266.44	381.19	-30.10
E	R3	1140.01	255.18	395.58	-35.49*
E	R4	1111.00	248.69	434.97	-42.83
E	O2	1080.19	241.79	323.63	-25.29**
E	O3	1088.53	243.66	357.60	-31.86
E	O4	1080.00	241.75	413.17	-41.49
<b>E</b>		<b>1088.66</b>	<b>243.69</b>	<b>402.81</b>	<b>-39.50</b>
<b>TOATE CATEGORIILE</b>		<b>1006.08</b>	<b>225.21</b>	<b>359.02</b>	<b>-37.27</b>

\* PREȚURILE PENTRU Z3, AR3, CR3, DO3 ȘI ER3 SUNT DE REFERINȚĂ ÎN UE

\*\* PREȚURILE PENTRU AO2, DO2 ȘI EO2 SUNT DE REFERINȚĂ ÎN ROMÂNIA



**CARCASE DE CARCASE DE BOVINE CU VÂRSTA DE 8 LUNI SAU MAI MULT LA INTRAREA ÎN ABATOR  
CONFORM REGULAMENTULUI (UE) NR. 148 /2014**

Cotații naționale (RON / 100 kg)	S24	S24 / S23	S24 2015 / S24 2014	S24 / Medie 5 ani (10 - 14)
Tineret bovin "Z"	1,106.83	-0.77%	-15.96%	-
Tăurași "A"	1,151.46	-2.14%	-14.64%	-1.39%
Vaci "D"	927.44	-2.71%	-16.80%	-6.50%
Vițele "E"	1,088.66	-0.64%	-13.78%	4.58%
<b>MEDIE TOATE CATEGORIILE Z+A+B+C+D+E</b>	<b>1,006.08</b>	<b>-1.78%</b>	<b>-</b>	<b>-</b>

Prețuri medii europene (€ / 100 kg)	S24				S24 / S23				S24 2015 / S24 2014			
	Z	A	D	E	Z	A	D	E	Z	A	D	E
Uniunea Europeană	375.95	372.41	305.80	402.81	-0.38%	-0.05%	0.53%	0.36%	-3.75%	3.16%	3.75%	3.02%
Franța		376.61	342.25	417.02		0.20%	0.49%	0.13%		0.92%	-1.48%	-2.72%
Germania		368.99	315.08	359.10		0.40%	0.29%	0.01%		5.82%	6.91%	1.79%
Italia	468.76	393.76	247.51	447.29	-0.84%	-1.10%	0.29%	-0.17%	2.40%	-0.73%	0.20%	-0.75%
Marea Britanie	409.37	422.87	332.43	454.62	0.90%	1.96%	1.14%	1.46%		14.58%	12.35%	11.73%
Olanda		353.37	298.26	277.34		1.46%	-0.12%	-8.18%		2.34%	5.32%	-1.36%
Polonia	305.22	315.79	265.05	299.54	-2.28%	-1.33%	0.00%	-0.24%	2.78%	5.67%	3.29%	-0.29%
România	247.76	257.75	207.60	243.69	-1.34%	-2.71%	-3.27%	-1.21%	-17.37%	-16.07%	-18.20%	-15.23%
Ungaria		254.74	188.91	198.36		5.52%	0.13%	-13.18%		3.10%	-7.31%	-4.58%

PREȚ MEDIU PONDERAT LA INTRAREA ÎN ABATOR - CARCASE DE TINERET BOVIN ( Z )

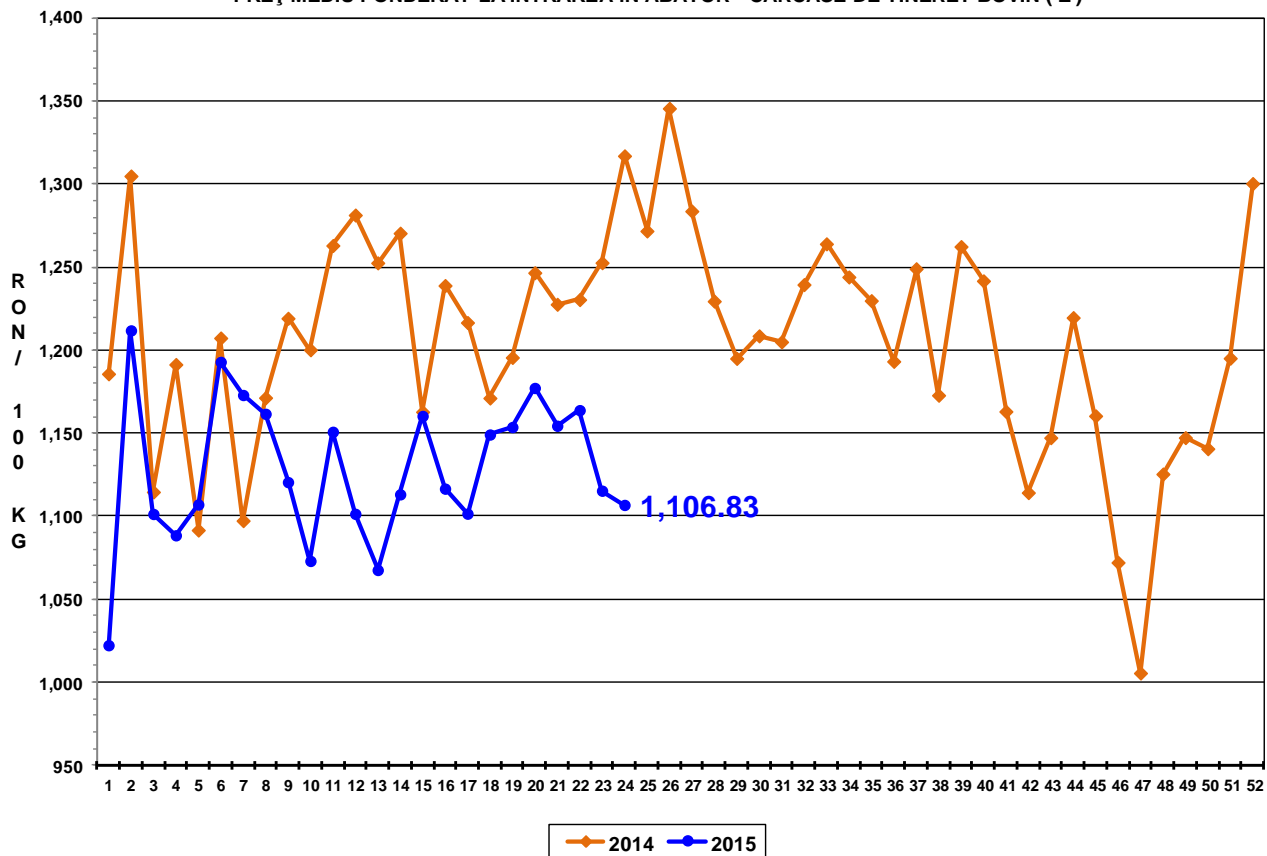

PREȚ MEDIU PONDERAT LA INTRAREA ÎN ABATOR - CARCASE DE TĂURAȘI ( A )

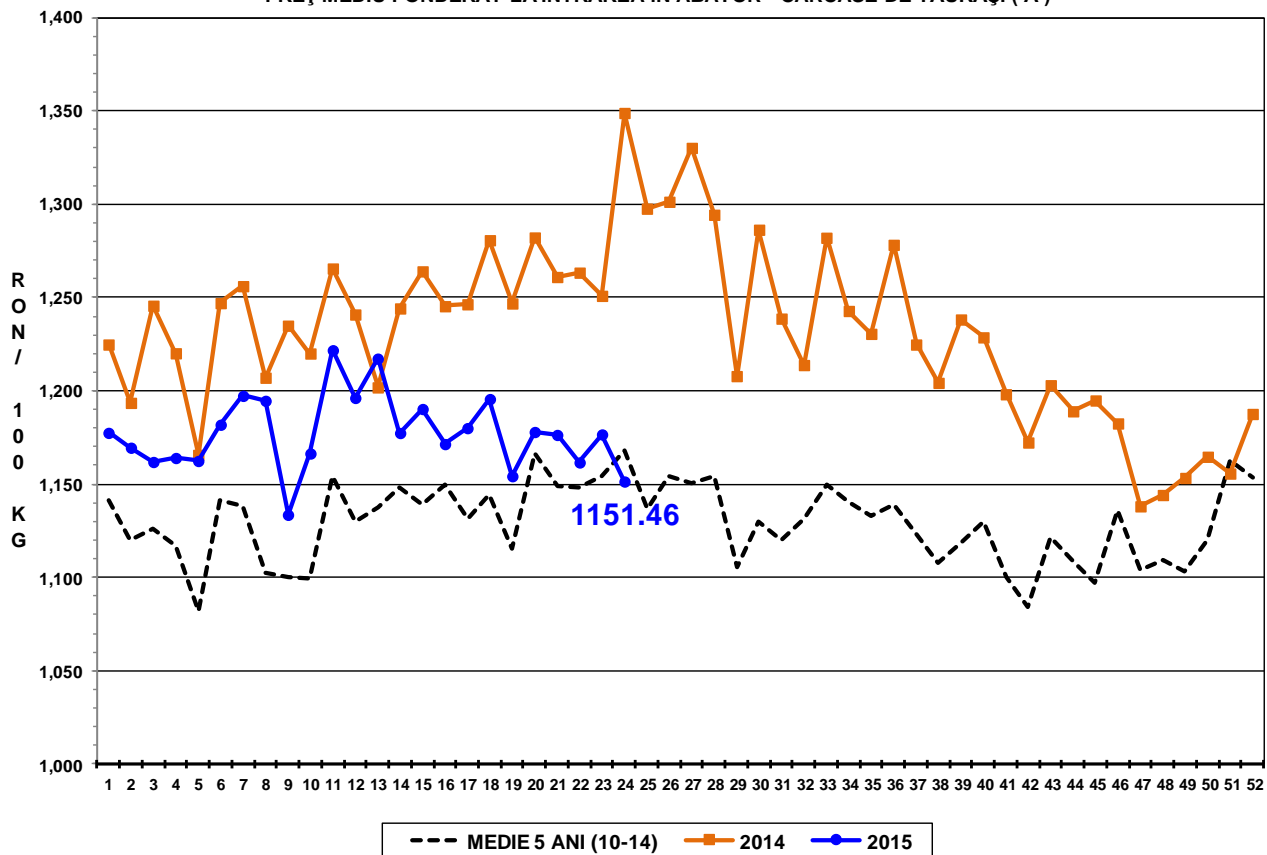

PREȚ MEDIU PONDERAT LA INTRAREA ÎN ABATOR - CARCASE DE VACI (D)

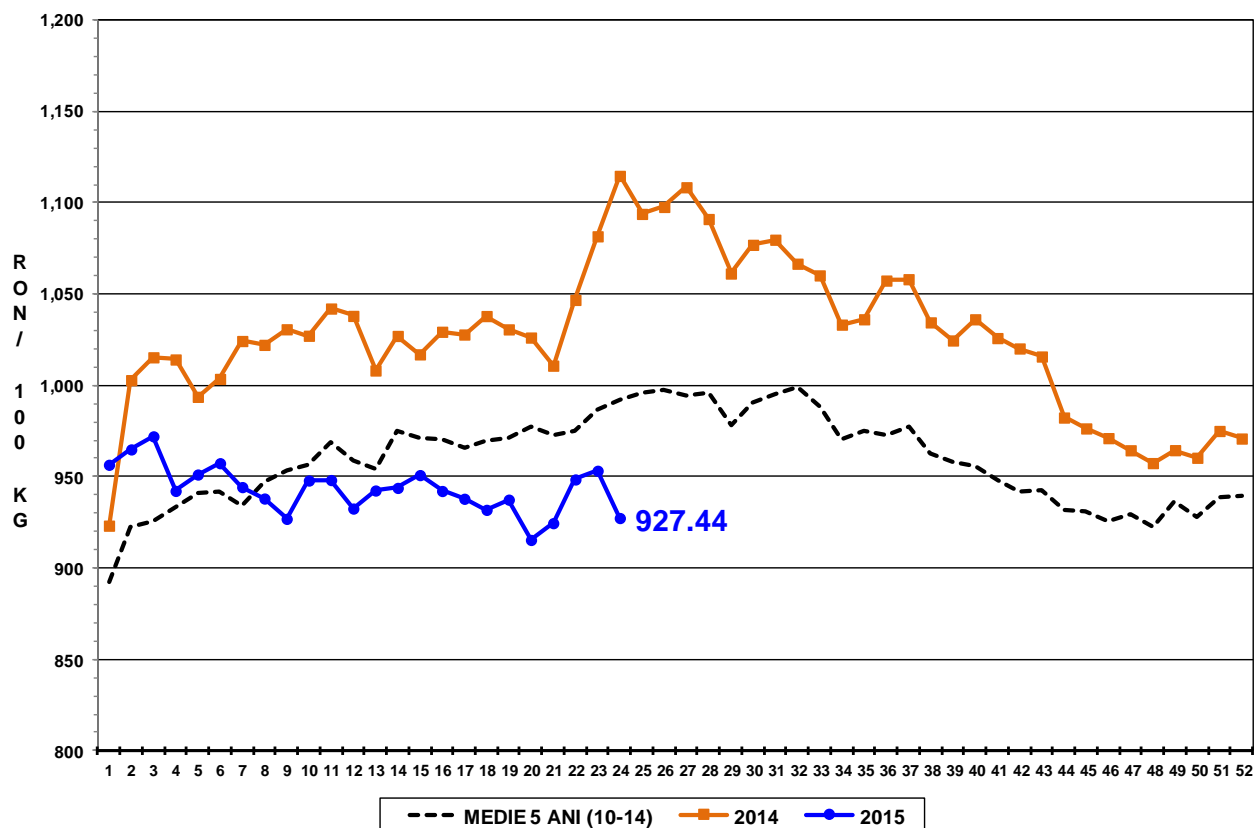

PREȚ MEDIU PONDERAT LA INTRAREA ÎN ABATOR - CARCASE DE VIȚELE (E)

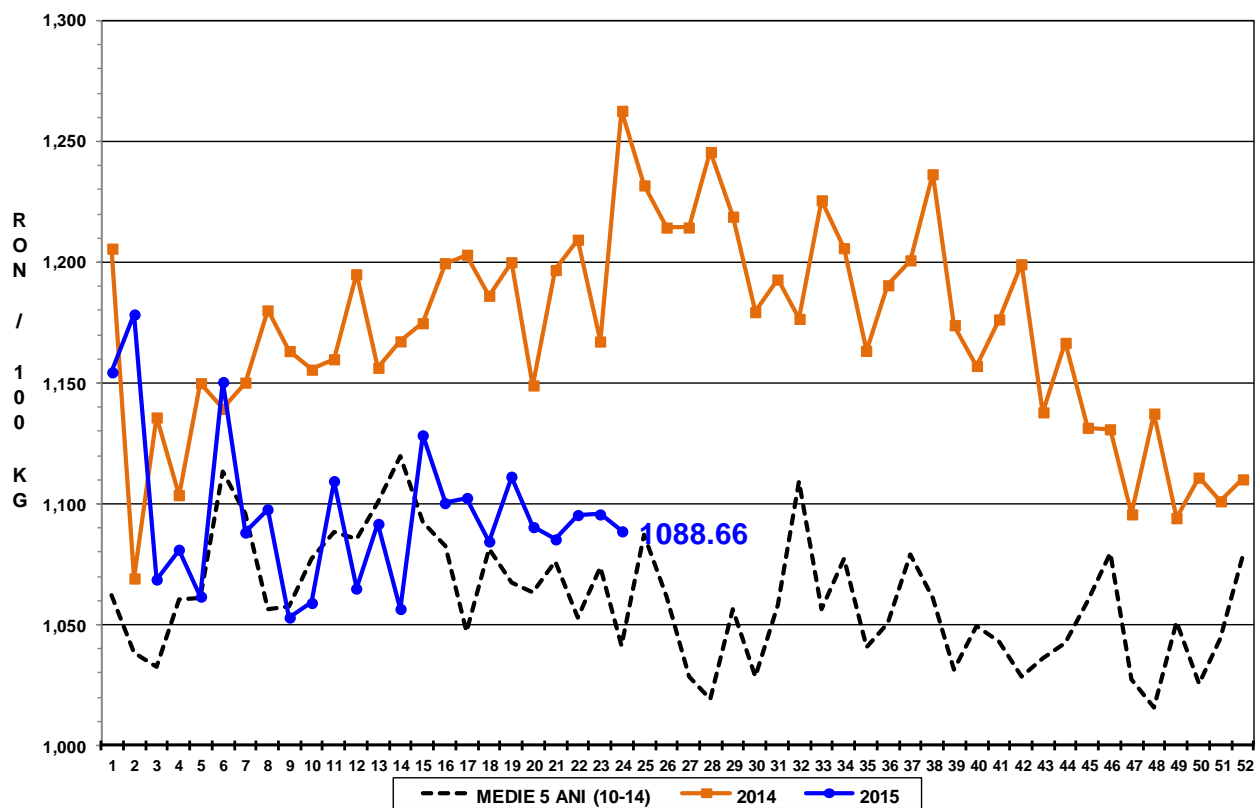

PREȚ MEDIU PONDERAT LA INTRAREA ÎN ABATOR - CARCASE DE BOVINE  
CU VÂRSTA DE 8 LUNI SAU MAI MULT (Z+A+B+C+D+E)

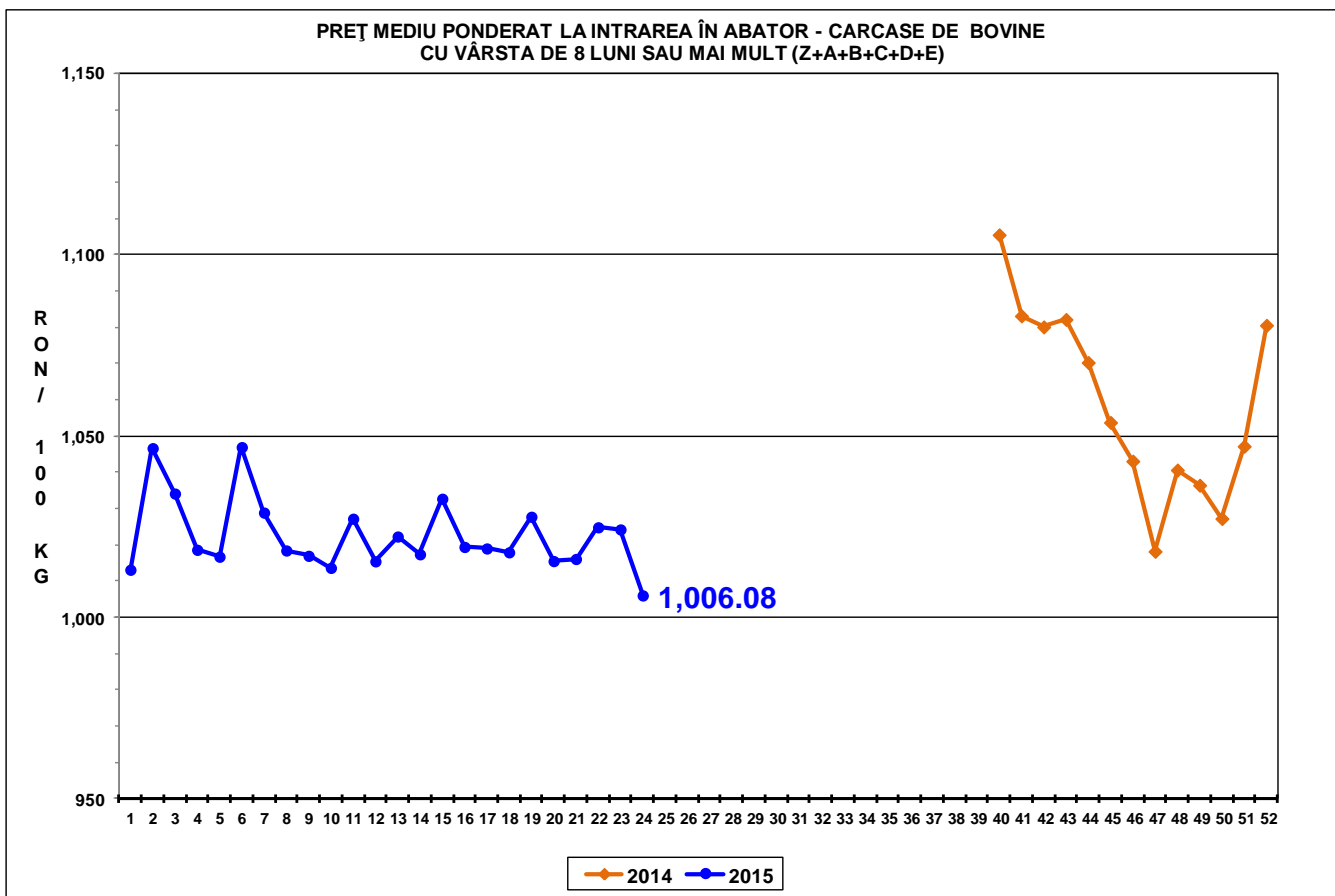



Raport național prețuri de piață carcase de bovine cu vârsta de 8 luni sau mai mult, la intrarea în abator conform grilei UE

Săptămâna: 24

din: 08/06/15

până în 14/06/15

"A"- CARCASE DE MASCULI NECASTRAȚI CU VÂRSTA CUPRINSĂ ÎNTRE 12 LUNI ȘI MAI PUȚIN DE 24 DE LUNI (TĂURĂȘI)								
CONFORMAȚIE	PREȚ MEDIU (RON / 100 kg)					TOTAL		
	GRĂSIMI					NUMĂR CARCASE	GREUTATE MEDIE	PREȚ MEDIU (RON / 100 kg)
	1	2	3	4	5			
E	0.0	0.0	0.0	0.0	0.0	0	0.0	0.0
U	1216.0	1351.7	1211.0	0.0	0.0	5	314.8	1265.9
R	1102.3	1164.5	1211.0	0.0	0.0	31	298.7	1146.7
O	1109.7	1143.8	1156.8	1209.6	0.0	296	237.1	1125.8
P	1074.7	1105.8	1204.6	0.0	0.0	168	198.1	1082.4
<b>TOTAL</b>	<b>1096.0</b>	<b>1146.7</b>	<b>1179.5</b>	<b>1209.6</b>	<b>0.0</b>	<b>500</b>	<b>228.6</b>	<b>1116.8</b>

"B"- CARCASE DE MASCULI NECASTRAȚI CU VÂRSTA DE 24 DE LUNI ȘI MAI MULT (TAURI)								
CONFORMAȚIE	PREȚ MEDIU (RON / 100 kg)					TOTAL		
	GRĂSIMI					NUMĂR CARCASE	GREUTATE MEDIE	PREȚ MEDIU (RON / 100 kg)
	1	2	3	4	5			
E	0.0	0.0	0.0	0.0	0.0	0	0.0	0.0
U	0.0	1231.3	1164.0	0.0	0.0	4	384.7	1213.3
R	1200.3	1191.6	1164.1	0.0	0.0	30	329.1	1182.2
O	1103.6	1122.7	1097.8	1071.9	0.0	178	273.0	1107.9
P	1102.4	920.8	1012.4	0.0	0.0	46	208.6	1036.4
<b>TOTAL</b>	<b>1107.6</b>	<b>1115.2</b>	<b>1115.7</b>	<b>1071.9</b>	<b>0.0</b>	<b>258</b>	<b>269.8</b>	<b>1110.9</b>

"C"- CARCASE DE MASCULI CASTRAȚI CU VÂRSTA DE 12 LUNI ȘI MAI MULT (BOI)								
CONFORMAȚIE	PREȚ MEDIU (RON / 100 kg)					TOTAL		
	GRĂSIMI					NUMĂR CARCASE	GREUTATE MEDIE	PREȚ MEDIU (RON / 100 kg)
	1	2	3	4	5			
E	0.0	0.0	0.0	0.0	0.0	0	0.0	0.0
U	0.0	0.0	1011.0	0.0	0.0	1	387.1	1011.0
R	711.0	1112.0	1057.4	0.0	0.0	4	290.8	1027.1
O	1003.5	1017.6	1009.5	0.0	0.0	25	299.4	1009.7
P	941.5	883.7	882.0	0.0	0.0	5	296.2	904.8
<b>TOTAL</b>	<b>986.2</b>	<b>1005.8</b>	<b>1003.2</b>	<b>0.0</b>	<b>0.0</b>	<b>35</b>	<b>300.5</b>	<b>996.9</b>

"D"- CARCASE DE FEMELE CARE AU FĂTAT (VACI)								
CONFORMAȚIE	PREȚ MEDIU (RON / 100 kg)					TOTAL		
	GRĂSIMI					NUMĂR CARCASE	GREUTATE MEDIE	PREȚ MEDIU (RON / 100 kg)
	1	2	3	4	5			
E	0.0	0.0	0.0	0.0	0.0	0	0.0	0.0
U	0.0	0.0	1071.2	0.0	0.0	3	472.9	1071.2
R	1011.8	1009.1	1024.2	981.0	981.0	25	334.0	1005.6
O	951.3	958.8	951.1	953.0	987.2	487	264.7	954.8
P	882.1	889.5	917.0	0.0	0.0	579	210.5	886.9
<b>TOTAL</b>	<b>905.5</b>	<b>930.3</b>	<b>953.5</b>	<b>957.8</b>	<b>984.0</b>	<b>1094</b>	<b>238.1</b>	<b>925.3</b>

"E"- CARCASE ALE ALTOR BOVINE FEMELE CU VÂRSTA DE 12 LUNI ȘI MAI MULT (VIȚELE)								
CONFORMAȚIE	PREȚ MEDIU (RON / 100 kg)					TOTAL		
	GRĂSIMI					NUMĂR CARCASE	GREUTATE MEDIE	PREȚ MEDIU (RON / 100 kg)
	1	2	3	4	5			
E	0.0	0.0	0.0	0.0	0.0	0	0.0	0.0
U	0.0	0.0	0.0	0.0	0.0	0	0.0	0.0
R	1115.0	1190.3	1140.0	1111.0	1194.0	12	302.4	1146.7
O	1076.2	1080.2	1088.5	1080.0	1080.0	125	223.6	1080.7
P	1023.7	1042.8	1056.5	0.0	0.0	100	170.4	1030.0
<b>TOTAL</b>	<b>1048.4</b>	<b>1074.6</b>	<b>1094.3</b>	<b>1089.3</b>	<b>1149.0</b>	<b>237</b>	<b>205.1</b>	<b>1067.8</b>

"Z"- CARCASE DE BOVINE CU VÂRSTA CUPRINSĂ ÎNTRE 8 LUNI ȘI MAI PUȚIN DE 12 LUNI (TINERET BOVIN)								
CONFORMAȚIE	PREȚ MEDIU (RON / 100 kg)					TOTAL		
	GRĂSIMI					NUMĂR CARCASE	GREUTATE MEDIE	PREȚ MEDIU (RON / 100 kg)
	1	2	3	4	5			
E	0.0	0.0	0.0	0.0	0.0	0	0.0	0.0
U	0.0	0.0	0.0	0.0	0.0	0	0.0	0.0
R	1029.3	905.0	1208.8	0.0	0.0	7	290.2	1095.2
O	1088.8	1128.8	1084.4	0.0	0.0	58	210.1	1100.1
P	1069.9	1016.7	0.0	0.0	0.0	59	162.7	1059.9
<b>TOTAL</b>	<b>1076.4</b>	<b>1084.5</b>	<b>1148.9</b>	<b>0.0</b>	<b>0.0</b>	<b>124</b>	<b>192.1</b>	<b>1083.4</b>

TOATE CATEGORIILE								
CONFORMAȚIE	PREȚ MEDIU (RON / 100 kg)					TOTAL		
	GRĂSIMI					NUMĂR CARCASE	GREUTATE MEDIE	PREȚ MEDIU (RON / 100 kg)
	1	2	3	4	5			
E	0.0	0.0	0.0	0.0	0.0	0	0.0	0.0
U	1216.0	1273.3	1108.6	0.0	0.0	13	378.3	1173.2
R	1094.6	1150.8	1120.0	1019.6	1025.1	109	314.8	1115.5
O	1052.7	1045.3	1004.7	1023.4	1001.2	1169	252.6	1039.9
P	959.7	923.6	955.7	0.0	0.0	957	201.5	949.5
<b>TOTAL</b>	<b>1006.9</b>	<b>1019.1</b>	<b>1017.3</b>	<b>1022.9</b>	<b>1013.8</b>	<b>2248</b>	<b>234.6</b>	<b>1013.0</b>